

แผนอัตรากำลัง 3 ปี

ประจำปีงบประมาณ พ.ศ.2567 - 2569
แก้ไขเพิ่มเติม (ฉบับที่ 7)



กองการเจ้าหน้าที่

เทศบาลเมืองศรีสะเกษ

สารบัญ

หน้า

๑. หลักการและเหตุผล	๑
๒. วัตถุประสงค์	๒
๓. กรอบแนวคิดในการจัดทำแผนอัตรากำลัง ๓ ปี	๒
๔. สภาพปัญหา ความต้องการของประชาชนในเขตเทศบาล	๕
๕. ภารกิจ อำนาจหน้าที่ของเทศบาล	๙
๖. ภารกิจหลัก และภารกิจรอง ที่เทศบาลจะดำเนินการ	๑๒
๗. สรุปปัญหาและแนวทางในการกำหนดโครงสร้างส่วนราชการและกรอบอัตรากำลัง	๑๙
๘. โครงสร้างการกำหนดส่วนราชการ	๒๑
๙. ภาระค่าใช้จ่ายเกี่ยวกับเงินเดือนและประโยชน์ตอบแทนอื่น	๓๙
๑๐. แผนภูมิโครงสร้างการแบ่งส่วนราชการตามแผนอัตรากำลัง ๓ ปี	๕๙
๑๑. บัญชีแสดงจัดคนลงสู่ตำแหน่งและการกำหนดเลขที่ตำแหน่งในส่วนราชการ	๗๐
๑๒. แนวทางการพัฒนาข้าราชการหรือพนักงานส่วนท้องถิ่น	๑๑๔
๑๓. ประกาศคุณธรรม จริยธรรมของข้าราชการหรือพนักงานส่วนท้องถิ่น	๑๑๕

แผนอัตรากำลัง ๓ ปี
ปีงบประมาณ พ.ศ. ๒๕๖๗ - ๒๕๖๙ แก้ไขเพิ่มเติมครั้งที่ ๗
เทศบาลเมืองศรีสะเกษ
อำเภอเมืองศรีสะเกษ จังหวัดศรีสะเกษ

๑. หลักการและเหตุผล

๑.๑ ประกาศคณะกรรมการกลางข้าราชการหรือพนักงานส่วนท้องถิ่น (ก.กลาง) เรื่องมาตรฐานทั่วไปเกี่ยวกับอัตราตำแหน่งและมาตรฐานของตำแหน่ง ลงวันที่ ๒๒ พฤศจิกายน ๒๕๔๔ และ (ฉบับที่ ๒) พ.ศ. ๒๕๕๘ ลงวันที่ ๔ กันยายน ๒๕๕๘ กำหนดให้คณะกรรมการข้าราชการหรือพนักงานส่วนท้องถิ่น (ก.จังหวัด) พิจารณากำหนดตำแหน่งข้าราชการหรือพนักงานส่วนท้องถิ่น ว่าจะมีตำแหน่งใด ระดับใด อยู่ในส่วนราชการใด จำนวนเท่าใด ให้คำนึงถึงภาระหน้าที่ความรับผิดชอบ ลักษณะงานที่ต้องปฏิบัติ ความยาก ปริมาณ และคุณภาพของงาน ปริมาณ ตลอดจนทั้งภาระค่าใช้จ่ายด้านบุคคลขององค์กรปกครองส่วนท้องถิ่น(เทศบาล) โดยให้องค์กรปกครองส่วนท้องถิ่น (เทศบาล) จัดทำแผนอัตรากำลังของข้าราชการหรือพนักงานส่วนท้องถิ่น เพื่อใช้ในการกำหนดตำแหน่งโดยความเห็นชอบของคณะกรรมการข้าราชการหรือพนักงานส่วนท้องถิ่น (ก. จังหวัด) ทั้งนี้ ให้เป็นไปตามหลักเกณฑ์ และวิธีการที่คณะกรรมการกลางข้าราชการหรือพนักงานส่วนท้องถิ่น (ก.กลาง) กำหนด

๑.๒ คณะกรรมการกลางข้าราชการ หรือพนักงานส่วนท้องถิ่น (ก.กลาง) ได้มีมติเห็นชอบประกาศกำหนดตำแหน่งข้าราชการหรือพนักงานส่วนท้องถิ่น โดยกำหนดแนวทางให้องค์กรปกครองส่วนท้องถิ่น (เทศบาล) จัดทำแผนอัตรากำลังขององค์กรปกครองส่วนท้องถิ่น เพื่อเป็นกรอบในการกำหนดตำแหน่งและการใช้ตำแหน่งข้าราชการหรือพนักงานส่วนท้องถิ่น โดยเสนอให้คณะกรรมการข้าราชการหรือพนักงานส่วนท้องถิ่น (ก.จังหวัด) พิจารณาให้ความเห็นชอบ โดยกำหนดให้องค์กรปกครองส่วนท้องถิ่น (เทศบาล) แต่งตั้งคณะกรรมการจัดทำแผนอัตรากำลัง เพื่อวิเคราะห์อำนาจหน้าที่และภารกิจขององค์กรปกครองส่วนท้องถิ่น (เทศบาล) วิเคราะห์ความต้องการกำลังคน วิเคราะห์การวางแผนการใช้กำลังคน จัดทำกรอบอัตรากำลัง และกำหนดหลักเกณฑ์และเงื่อนไข ในการกำหนดตำแหน่งข้าราชการหรือพนักงานส่วนท้องถิ่นตามแผนอัตรากำลัง ๓ ปี

๑.๓ จากหลักการและเหตุผลดังกล่าว เทศบาลเมืองศรีสะเกษ จึงได้จัดทำแผนอัตรากำลัง ๓ ปี ประจำปีงบประมาณ พ.ศ. ๒๕๖๗ - ๒๕๖๙ แก้ไขเพิ่มเติมครั้งที่ ๗ ขึ้น

๒. วัตถุประสงค์

๒.๑ เพื่อให้เทศบาลเมืองศรีสะเกษ มีโครงสร้างการแบ่งงานและระบบงานที่เหมาะสม ไม่ซ้ำซ้อน

๒.๒ เพื่อให้เทศบาลเมืองศรีสะเกษ มีการกำหนดประเภท สายงาน การจัดอัตรากำลัง โครงสร้างส่วนราชการให้เหมาะสมกับภารกิจ อำนาจหน้าที่ขององค์กรปกครองส่วนท้องถิ่น(เทศบาล) ตามกฎหมายจัดตั้งองค์กรปกครองส่วนท้องถิ่นแต่ละประเภท และตามพระราชบัญญัติกำหนดแผนและขั้นตอนการกระจายอำนาจให้องค์กรปกครองส่วนท้องถิ่น พ.ศ. ๒๕๔๒

๒.๓ เพื่อให้คณะกรรมการข้าราชการหรือพนักงานส่วนท้องถิ่น (ก.จังหวัด) สามารถตรวจสอบ การกำหนดตำแหน่งและการใช้ตำแหน่งข้าราชการหรือพนักงานส่วนท้องถิ่น ข้าราชการครู บุคลากรทางการศึกษา ลูกจ้างประจำและพนักงานจ้างว่าถูกต้องเหมาะสมกับภารกิจ อำนาจหน้าที่ ความรับผิดชอบของ ส่วนราชการนั้นหรือไม่

๒.๔ เพื่อเป็นแนวทางในการดำเนินการวางแผนการพัฒนาบุคลากรของเทศบาลเมืองศรีสะเกษ

๒.๕ เพื่อให้เทศบาลเมืองศรีสะเกษ สามารถวางแผนอัตรากำลังในการบรรจุแต่งตั้งข้าราชการ หรือพนักงานส่วนท้องถิ่น ข้าราชการครู บุคลากรทางการศึกษา ลูกจ้างประจำและพนักงานจ้าง เพื่อให้การบริหารงานของเทศบาลเมืองศรีสะเกษ เกิดประโยชน์ต่อประชาชน เกิดผลสัมฤทธิ์ต่อภารกิจตามอำนาจหน้าที่ มีประสิทธิภาพ มีความคุ้มค่า สามารถลดขั้นตอนการปฏิบัติงาน มีการลดภารกิจและยุบเลิกภารกิจงานหรือหน่วยงานที่ไม่จำเป็น การปฏิบัติภารกิจสามารถให้บริการสาธารณะ แก้ไขปัญหา และตอบสนองความต้องการของประชาชนได้เป็นอย่างดี

๒.๖ เพื่อให้เทศบาลเมืองศรีสะเกษ สามารถควบคุมภาระค่าใช้จ่ายด้านการบริหารงานบุคคล ให้เป็นไปตามกฎหมายที่กำหนด

๓. กรอบแนวคิดในการจัดทำแผนอัตรากำลัง ๓ ปี

คณะกรรมการจัดทำแผนอัตรากำลังของเทศบาลเมืองศรีสะเกษ ซึ่งมีนายกเทศมนตรีเมืองศรีสะเกษ เป็นประธาน เห็นสมควรให้จัดทำแผนอัตรากำลัง ๓ ปี โดยให้มีขอบเขตเนื้อหาครอบคลุมในเรื่องต่าง ๆ ดังต่อไปนี้

๓.๑ วิเคราะห์ภารกิจ อำนาจหน้าที่ความรับผิดชอบของเทศบาลเมืองศรีสะเกษ ตามกฎหมายจัดตั้งองค์กรปกครองส่วนท้องถิ่น แต่ละประเภท และตามพระราชบัญญัติแผนและขั้นตอนการกระจายอำนาจให้องค์กรปกครองส่วนท้องถิ่น พ.ศ. ๒๕๔๒ ตลอดจนกฎหมายอื่นที่เกี่ยวข้องให้มีความสอดคล้องกับแผนพัฒนาเศรษฐกิจและสังคมแห่งชาติ แผนพัฒนาจังหวัด แผนพัฒนาอำเภอ แผนพัฒนาตำบล นโยบายของรัฐบาล นโยบายผู้บริหาร และสภาพปัญหาในพื้นที่ของเทศบาลเมืองศรีสะเกษ เพื่อให้การดำเนินการของเทศบาลเมืองศรีสะเกษ บรรลุผลตามพันธกิจที่ตั้งไว้จำเป็นต้องจัดสรรอัตรากำลัง ตามหน่วยงานต่างๆ ให้เหมาะสมกับเป้าหมายการดำเนินการ โดยมุ่งมองนี้เป็นการพิจารณาว่าลักษณะงานในปัจจุบันที่ดำเนินการอยู่นั้นครบถ้วนและตรงตามภารกิจหรือไม่ อย่างไร หากลักษณะงานที่ทำอยู่ในปัจจุบันไม่ตรงกับภารกิจ อำนาจหน้าที่ ความรับผิดชอบ ก็ต้องมีแนวการวางแผนกรอบอัตรากำลังให้ปรับเปลี่ยนไปตามทิศทางในอนาคต รวมถึงหากงานในปัจจุบันบางส่วนไม่ต้องดำเนินการแล้ว อาจทำให้การจัดสรรกำลังคนของบางส่วนราชการ

เปลี่ยนแปลงไป ทั้งนี้ เพื่อให้เกิดการเตรียมความพร้อมในเรื่องแผนอัตรากำลังคนให้สามารถรองรับสถานการณ์ที่อาจเปลี่ยนแปลงไปในอนาคต

๓.๒ การกำหนดโครงสร้างการแบ่งส่วนราชการภายในและการจัดระบบงาน เพื่อรองรับภารกิจตามอำนาจหน้าที่ความรับผิดชอบ ให้สามารถแก้ปัญหาของเทศบาลเมืองศรีสะเกษ ได้อย่างมีประสิทธิภาพ

๓.๓ การวิเคราะห์ต้นทุนค่าใช้จ่ายของกำลังคน : Supply pressure เป็นการนำประเด็นค่าใช้จ่ายบุคลากรเข้ามาร่วมในการพิจารณา เพื่อการจัดการทรัพยากรที่มีอยู่เป็นไปอย่างมีประสิทธิภาพสูงสุด กำหนดตำแหน่งในสายงานต่างๆ จำนวนตำแหน่ง และระดับตำแหน่ง ให้เหมาะสมกับภาระหน้าที่ความรับผิดชอบ ปริมาณงาน และคุณภาพของงาน รวมทั้งสร้างความก้าวหน้าในสายอาชีพของกลุ่มงานต่างๆ โดยในส่วนนี้จะคำนึงถึง

๓.๓.๑ การจัดระดับชั้นงานที่เหมาะสม โดยพิจารณาถึงต้นทุนต่อการกำหนดระดับชั้นงานในแต่ละประเภท เพื่อให้การกำหนดตำแหน่งและการปรับระดับชั้นงานเป็นไปอย่างประหยัดและมีประสิทธิภาพสูงสุด

๓.๓.๒ การจัดสรรประเภทของบุคลากรส่วนท้องถิ่น (ข้าราชการหรือพนักงานส่วนท้องถิ่น ข้าราชการครู บุคลากรทางการศึกษา ลูกจ้างประจำ และพนักงานจ้าง) โดยหลักการแล้ว การจัดประเภทลักษณะงานผิดจะมีผลกระทบต่อประสิทธิภาพ และต้นทุนในการทำงานขององค์กร ดังนั้นในการกำหนดอัตรากำลังข้าราชการหรือพนักงานส่วนท้องถิ่นในแต่ละส่วนราชการจะต้องมีการพิจารณาว่าตำแหน่งที่กำหนดในปัจจุบันมีความเหมาะสมหรือไม่หรือควรเปลี่ยนลักษณะการกำหนดตำแหน่งเพื่อให้การทำงานเป็นไปอย่างมีประสิทธิภาพมากขึ้น โดยภาระค่าใช้จ่ายด้านการบริหารงานบุคคลต้องไม่เกินร้อยละสี่สิบของงบประมาณรายจ่ายตามมาตรา ๓๕ แห่งพระราชบัญญัติระเบียบบริหารงานบุคคลส่วนท้องถิ่น พ.ศ. ๒๕๔๒

๓.๔ การวิเคราะห์กระบวนการและเวลาที่ใช้ในการปฏิบัติงาน เป็นการนำข้อมูลเวลาที่ใช้ในการปฏิบัติงานตามกระบวนการจริง (Work process) ในอดีตเพื่อวิเคราะห์ปริมาณงานต่อบุคคลจริงโดยสมมติฐานที่ว่า งานใดที่ต้องมีกระบวนการและเวลาที่ใช้มากกว่าโดยเปรียบเทียบย่อมต้องใช้อัตรากำลังคนมากกว่า อย่างไรก็ตามในภาคราชการส่วนท้องถิ่นนั้นงานบางลักษณะ เช่น งานกำหนดนโยบาย งานมาตรฐานงานเทคนิคด้านช่าง หรืองานบริการบางประเภทไม่สามารถกำหนดเวลามาตรฐานได้ ดังนั้น การคำนวณเวลาที่ใช้ในกรณีของภาคราชการส่วนท้องถิ่นนั้นจึงทำได้เพียงเป็นข้อมูลเปรียบเทียบ (Relative Information) มากกว่าจะเป็นข้อมูลที่ใช้ในการกำหนดอัตรากำลังต่อหน่วยงานจริงเหมือนในภาคเอกชน นอกจากนี้ ก่อนจะคำนวณเวลาที่ใช้ในการปฏิบัติงานแต่ละส่วนราชการจะต้องพิจารณาปริมาณงาน ลักษณะงานที่ปฏิบัติว่ามีความสอดคล้องกับภารกิจของหน่วยงานหรือไม่ เพราะในบางครั้งอาจเป็นไปได้ว่างานที่ปฏิบัติอยู่ในปัจจุบันมีลักษณะเป็นงานโครงการพิเศษ หรืองานของหน่วยงานอื่น ก็มีความจำเป็นต้องมาใช้ประกอบการพิจารณาด้วย

๓.๕ การวิเคราะห์ผลงานที่ผ่านมาเพื่อประกอบการกำหนดกรอบอัตรากำลังเป็นการนำผลลัพธ์ที่พึงประสงค์ของแต่ละส่วนราชการและพันธกิจขององค์กรมายึดโยงกับจำนวนกรอบอัตรากำลังที่ต้องใช้สำหรับการสร้างผลลัพธ์ที่พึงประสงค์ให้ได้ตามเป้าหมาย โดยสมมติฐานที่ว่า หากผลงานที่ผ่านมาเปรียบเทียบกับผลงานในปัจจุบันและในอนาคตมีความแตกต่างกันอย่างมีนัยสำคัญ อาจต้องมีการพิจารณาแนวทางในการกำหนด/ เปลี่ยนอัตรากำลังใหม่ เพื่อให้เกิดการทำงานที่มีประสิทธิภาพและสนับสนุนการทำงานตามภารกิจของส่วนราชการและองค์กรอย่างสูงสุด

๓.๖ การวิเคราะห์ข้อมูลจากการความคิดเห็นแบบ ๓๖๐ องศา เป็นการสอบถามความคิดเห็นจากผู้มีส่วนได้ส่วนเสียหรือนำประเด็นต่างๆ อย่างเรื่องการบริหารงาน งบประมาณ คน มาพิจารณาอย่างน้อยใน ๓ ประเด็น ดังนี้

๓.๖.๑ เรื่องพื้นที่และการจัดโครงสร้างองค์กร เนื่องจากการจัดโครงสร้างองค์กรและการแบ่งงานในพื้นที่นั้นจะมีผลต่อการกำหนดกรอบอัตรากำลังเป็นอย่างมาก เช่น หากกำหนดโครงสร้างที่มากเกินไปจะทำให้เกิดตำแหน่งงานขึ้นตามมาอีกไม่ว่าจะเป็นงานหัวหน้าฝ่าย งานธุรการสารบรรณและบริหารทั่วไปในส่วนราชการนั้น ซึ่งอาจมีความจำเป็นต้องทบทวนว่าการกำหนดโครงสร้างในปัจจุบันของแต่ละส่วนราชการนั้นมีความเหมาะสมมากน้อยเพียงใด

๓.๖.๒ เรื่องการเกษียณอายุราชการ เนื่องจากหลายๆ ส่วนราชการในปัจจุบันมีข้าราชการสูงอายุจำนวนมาก ดังนั้น อาจต้องมีการพิจารณาถึงการเตรียมการเรื่องกรอบอัตรากำลังที่จะรองรับการเกษียณอายุราชการของข้าราชการ ทั้งนี้ ไม่ว่าจะเป็นการถ่ายทอดองค์ความรู้ การปรับตำแหน่งที่เหมาะสมขึ้นทดแทนตำแหน่งที่จะเกษียณอายุไป เป็นต้น

๓.๖.๓ ความคิดเห็นของผู้มีส่วนได้ส่วนเสีย เป็นการสอบถามจากเจ้าหน้าที่ภายในส่วนราชการและผู้ที่มีส่วนเกี่ยวข้องกับส่วนราชการนั้นๆ ผ่านการส่งแบบสอบถามหรือการสัมภาษณ์ซึ่งมุมมองต่างๆ อาจทำให้การกำหนดกรอบอัตรากำลังเป็นไปอย่างมีประสิทธิภาพมากขึ้น

๓.๗ การพิจารณาเปรียบเทียบกับกรอบอัตรากำลังขององค์กรอื่นๆ กระบวนการนี้เป็นกระบวนการนำข้อมูลของอัตรากำลังในหน่วยงานที่มีลักษณะงานใกล้เคียงกัน เช่น การเปรียบเทียบจำนวนกรอบอัตรากำลังของงานราชการเจ้าหน้าที่ในเทศบาลนครอุบลราชธานี เทศบาลเมืองสุรินทร์ ซึ่งมีหน้าที่รับผิดชอบคล้ายกัน โดยสมมติฐานที่ว่าแนวโน้มของการใช้อัตรากำลังของแต่ละองค์กรในลักษณะงานและปริมาณงานแบบเดียวกันน่าจะมีจำนวนและการกำหนดตำแหน่งคล้ายคลึงกันได้

๓.๘ ให้เทศบาลเมืองศรีสะเกษ มีแผนการพัฒนาข้าราชการหรือพนักงานส่วนท้องถิ่นทุกคน โดยต้องได้รับการพัฒนาความรู้ความสามารถอย่างน้อยปีละ ๑ ครั้ง

การวิเคราะห์ข้อมูลเพื่อกำหนดกรอบอัตรากำลังไม่มุ่งเน้นในการเพิ่ม เกลี้ย หรือลดจำนวนกรอบอัตรากำลังเป็นสิ่งสำคัญ แต่มีจุดมุ่งหมายเพื่อให้ส่วนราชการมีแนวทางในการพิจารณากำหนดกรอบอัตรากำลังที่เป็นระบบมากขึ้น นอกจากนั้นยังมีจุดมุ่งเน้นให้ส่วนราชการพิจารณากำหนดตำแหน่งที่เหมาะสม(Right jobs) มากกว่าการเพิ่ม/ลดจำนวนตำแหน่ง เช่น การวิเคราะห์ต้นทุนค่าใช้จ่ายแล้วพบว่า การกำหนดกรอบตำแหน่งในประเภททั่วไปอาจมีความเหมาะสมน้อยกว่าการกำหนดตำแหน่งประเภทวิชาการในบางลักษณะงาน ทั้งๆ ที่ใช้ต้นทุนไม่แตกต่างกันมาก รวมถึงในการพิจารณาที่กระบวนการทำงานก็พบว่า เป็นลักษณะงานในเชิงการวิเคราะห์ ในสายอาชีพมากกว่าในงานเชิงปฏิบัติงาน และส่วนราชการอื่นก็กำหนดตำแหน่งในงานลักษณะนี้เป็นตำแหน่งประเภทวิชาการ ถ้าเกิดกรณีเช่นนี้ก็น่าจะมีเหตุผลเพียงพอที่จะกำหนดกรอบอัตรากำลังในลักษณะงานนี้เป็นตำแหน่งประเภทวิชาการ โดยไม่ได้เพิ่มจำนวนตำแหน่งของส่วนราชการเลย โดยสรุปอาจกล่าวได้ว่า กรอบแนวคิดการวิเคราะห์อัตรากำลัง (Effective Man Power Planning Framework) นี้จะเป็นแนวทางให้ส่วนราชการสามารถมีข้อมูลเชิงวิเคราะห์อย่างเพียงพอในการที่จะอธิบายเหตุผลเชิงวิชาการสำหรับการวางแผนกรอบอัตรากำลังที่เหมาะสมตามภารกิจงานของแต่ละส่วนราชการ นอกจากนั้นการรวบรวมข้อมูลโดยวิธีการดังกล่าวจะทำให้ส่วนราชการ สามารถนำข้อมูลเหล่านี้ไปใช้ประโยชน์ในเรื่องอื่นๆ เช่น

- การใช้ข้อมูลที่หลากหลายจะทำให้เกิดการยอมรับได้มากกว่าโดยเปรียบเทียบหากจะต้องมีการเกลี้ยอัตรากำลังระหว่างหน่วยงาน

- การจัดทำกระบวนการจริง (Work process) จะทำให้ได้เวลามาตรฐานที่จะสามารถนำไปใช้วัดประสิทธิภาพในการทำงานของบุคคลได้อย่างถูกต้อง รวมถึงในระยะยาวส่วนราชการสามารถนำผลการจัดทำกระบวนการและเวลามาตรฐานนี้ไปวิเคราะห์เพื่อการปรับปรุงกระบวนการ(Process Re-engineer) อันจะนำไปสู่การใช้ข้อตรรก่าลังที่เหมาะสมและมีประสิทธิภาพมากขึ้น

- การเก็บข้อมูลผลงาน จะทำให้สามารถพยากรณ์แนวโน้มของภาระงาน ซึ่งจะเป็นโยบายช้ในอนาคตต่อส่วนราชการในการเตรียมปรับยุทศาสตร์ในการทำงาน เพื่อรองรับภารกิจที่จะเพิ่ม/ลดลง

๔. สภาพปัญหาของพื้นที่และความต้องการของประชาชน

๔.๑ ด้านโครงสร้างพื้นฐาน

เทศบาลเมืองศรีสะเกษ เดิมมีพื้นที่ ๓๒๖ ตร. กม ต่อมาเมื่อปี ๒๕๓๐ ได้มีพระราชกฤษฎีกาขยายเขตเทศบาลเป็นพื้นที่ ๓๖.๖๖ ตารางกิโลเมตร รวมถึงการขยายตัวของเมืองและชุมชนในเขตเมืองเกิดขึ้นอย่างรวดเร็ว ทำให้ระบบโครงสร้างพื้นฐานยังไม่เพียงพอและบางแห่งยังไม่ได้มาตรฐาน เกิดปัญหาการขาดแคลนระบบสาธารณูปโภค สาธารณูปการที่จำเป็นรวมถึงปัญหาด้านการจราจรที่จะส่งเสริมความสะดวกสบายในการสัญจรไปมา และสร้างคุณภาพชีวิตที่ดี โดยมีประเด็นปัญหาต่างๆ ดังนี้

ปัญหาด้านโครงสร้างพื้นฐาน

๑. ถนนบางสายยังไม่ได้มาตรฐาน
๒. ทางเท้าไม่เพียงพอต่อการสัญจร
๓. ไฟฟ้าสาธารณะยังไม่ทั่วถึง บางแห่งชำรุด
๔. สาธารณูปการไม่เพียงพอ
๕. น้ำท่วม

ความต้องการ

การพัฒนาเมืองในระยะต่อไปจำเป็นต้องเร่งสร้างระบบโครงสร้างพื้นฐาน โครงข่ายถนน แหล่งน้ำ ไฟฟ้า ประปา โทรศัพท์และการสื่อสารโทรคมนาคมอื่นๆ ให้มีปริมาณที่เพียงพอและมีคุณภาพที่ได้มาตรฐานรวมทั้งการจัดการด้านการจราจรขนส่ง การจัดระเบียบในชุมชนและการแก้ไขปัญหาความต้องการด้านอื่นๆ ของชุมชน ดังนี้

๑. ถนนคอนกรีตเสริมเหล็กที่ได้มาตรฐานและเพียงพอ
๒. จัดให้มีทางเท้าและยึดทางเท้าค้ำเพื่อให้สะดวกในการเดินทาง
๓. ขยายเขตไฟฟ้าและติดตั้งไฟฟ้าแสงสว่างสาธารณะในชุมชน
๔. ให้มีมาตรการป้องกันและแก้ไขปัญหาน้ำท่วม
๕. ควบคุมการก่อสร้างให้เป็นไปตามผังเมืองรวม

๔.๒ ด้านเศรษฐกิจ

การพัฒนาเศรษฐกิจและสังคมในช่วงที่ผ่านมามีปัญหาความเหลื่อมล้ำในเรื่องการกระจายรายได้ ระบบเศรษฐกิจของชุมชนท้องถิ่นยังไม่สามารถพึ่งตนเองได้ มีรายได้ไม่เพียงพอต่อการเลี้ยงชีพ ประชาชนยังขาดทุนทรัพย์ในการประกอบอาชีพ ขาดความรู้และทักษะในการประกอบอาชีพเพื่อเพิ่มรายได้ และเพิ่มมูลค่าผลผลิตรวมทั้งปัญหาด้านการตลาด

ในเขตเทศบาลไม่มีโรงงานอุตสาหกรรมขนาดใหญ่ ขนาดกลางหรือขนาดเล็ก จะมีเพียงอุตสาหกรรมย่อย หรืออุตสาหกรรมในครอบครัว เช่น อาชีพตัดเย็บเสื้อผ้า อาชีพดอกไม้ประดิษฐ์ อาชีพนำสินค้าเกษตรแปรรูป เช่น หอมแดง กระเทียมดอง หรือขนมของฝาก ปัญหาใหญ่คือขาดตลาดรองรับในลักษณะระยะยาวไม่มีสถานที่จัดจำหน่ายสินค้า ผลผลิตของชุมชนที่พอเพียง ปัญหาอันดับรองคือขาดแคลนความรู้ในการผลิตสินค้าให้ได้คุณภาพที่ดีและมีมาตรฐาน ตลอดจนการจัดทำบรรจุภัณฑ์ เพื่อดึงดูดความสนใจแก่กลุ่มลูกค้า ในขณะที่มีแรงงานเหลือเฟือ ซึ่งเป็นแรงงานท้องถิ่นที่มีได้เคลื่อนย้ายไปที่อื่น

สภาพปัญหาด้านเศรษฐกิจ

๑. ทาบเร่ แผงลอย มีที่จำหน่ายสินค้าไม่เพียงพอ
๒. ทาบเร่ แผงลอย รุกล้ำถนนสาธารณะและทางเท้าเพื่อค้าขายทำให้ไม่เป็นระเบียบ
๓. ขาดแหล่งเงินทุนส่งเสริมอาชีพเพื่อสร้างรายได้
๔. ขาดวิชาการ คำแนะนำ การเพิ่มผลผลิตสินค้าให้มีมูลค่าเพิ่ม
๕. กลุ่มอาชีพขาดมาตรฐานการผลิตสินค้าแปรรูป

ความต้องการ

๑. จัดสถานที่จำหน่ายสินค้าแก่ทาบเร่ แผงลอย ให้ทั่วถึงเพียงพอ
๒. กำหนดจุดผ่อนผันการค้าขายประเภททาบเร่ แผงลอย
๓. สร้างศูนย์กลาง ตลาดกลาง เพิ่มเติมในพื้นที่
๔. จัดหาและสนับสนุนกลุ่มออมทรัพย์ แหล่งเงินทุนจากภายนอก
๕. สนับสนุนให้ความรู้ – ให้การอบรมแก่กลุ่มอาชีพและเครือข่ายชุมชน
๖. จัดให้มีโครงการอบรมปลูกฝังจิตสำนึกในโครงการเศรษฐกิจพอเพียงแก่ชุมชน
๗. ส่งเสริมการท่องเที่ยวของจังหวัด สนับสนุนการจัดตั้งศูนย์กลางประสานงานการท่องเที่ยวในเขตเทศบาล

๔.๓ ด้านสังคม

สภาพปัญหาด้านสังคม

ผลการพัฒนาที่ผ่านมาได้ก่อให้เกิดปัญหาด้านสังคมในเขตเทศบาลเพิ่มมากขึ้นทั้งปัญหาด้านความปลอดภัยในชีวิตและทรัพย์สิน ปัญหายาเสพติด ปัญหาด้านการจัดการศึกษาปัญหาด้านสาธารณสุขและสุขภาพอนามัย ปัญหาโรคเอดส์ และปัญหาอื่นๆ ดังนี้

๑. ปัญหายาเสพติดแพร่ระบาดในชุมชน
๒. ความปลอดภัยในทรัพย์สินของประชาชนมีน้อย ปัญหาโจรกรรมลักเล็กขโมยน้อย
๓. ประชาชนในชุมชนขาดความรู้ด้านสาธารณสุขและด้านสิ่งแวดล้อม
๔. ผู้ประสบปัญหาทางสังคม ผู้ด้อยโอกาสเพิ่มมากขึ้น

ความต้องการ

๑. ส่งเสริมสนับสนุนและรณรงค์การต้านยาเสพติดทุกรูปแบบ
๒. สนับสนุนกลุ่มชุมชนจัดตั้งระบบรักษาความปลอดภัยในชุมชน ส่งเสริมให้หน่วยงานภาครัฐด้านรักษาความปลอดภัย เข้าตรวจตราในย่านชุมชนบ่อยหรือถี่ขึ้น
๓. ให้ความรู้ด้านสาธารณสุขและสิ่งแวดล้อมแก่ชาวชุมชนให้เข้าใจและร่วมกันรักษาสุขภาพที่ดีของชุมชนไว้
๔. การให้การสงเคราะห์ ดูแลผู้ประสบปัญหาทางสังคมและผู้ด้อยโอกาส

๔.๔ ด้านการเมือง การบริหาร

สภาพปัญหาด้านการเมือง การบริหาร

เทศบาลเมืองศรีสะเกษ ถือเป็นหน่วยการปกครองท้องถิ่นมีรายได้มาจากการจัดเก็บภาษีของท้องถิ่นเองและมีรายได้บางส่วนมาจากการอุดหนุนของรัฐบาล ปัจจุบันปัญหาที่พบก็คือปัญหาเกี่ยวกับรายได้ของเทศบาลไม่เพียงพอแก่การบริหารงานเพื่อสนองต่อความต้องการของประชาชนตามอำนาจหน้าที่ของเทศบาลได้อย่างเต็มที่ทั้งบริการด้านเศรษฐกิจ สังคม การเมือง การบริหาร และด้านการสาธารณสุข โภค สาธารณูปการ

ปัญหาเกี่ยวกับการพัฒนาด้านการเมืองการบริหารที่เห็นเด่นชัด คือ พื้นที่ในเขตเทศบาลมีพื้นที่กว้างใหญ่และมีความเจริญแตกต่างกัน โดยเฉพาะพื้นที่ในย่านธุรกิจการค้าและชานเมือง ซึ่งส่วนใหญ่เป็นพื้นที่ทำการเกษตร การพัฒนาและส่งเสริมสนับสนุน ความต้องการจึงแตกต่างกันปัญหาด้านการเมืองการบริหารที่มีผลกระทบ หรืออุปสรรคในการปฏิบัติงานของเทศบาล มีดังนี้

๑. การขาดการรับรู้ข้อมูลข่าวสาร
๒. การปฏิบัติงานของเจ้าหน้าที่ยังขาดการปรับปรุงประสิทธิภาพให้มีความต่อเนื่องทันสมัยกับการเปลี่ยนแปลง
๓. ประชาชนขาดความสนใจข่าวสารและกิจกรรมของท้องถิ่น
๔. ขาดศูนย์กลางประสานงานในชุมชน
๕. ขาดบุคลากรที่มีความรู้ ความเชี่ยวชาญด้านเทคโนโลยี ระบบสารสนเทศยังไม่ทันสมัย

ความต้องการ

ความต้องการปรับปรุงและพัฒนาเครื่องมือเครื่องใช้ ความต้องการปรับปรุงและเพิ่มประสิทธิภาพการป้องกันและบรรเทาสาธารณภัย ความต้องการความปลอดภัยในชีวิตและทรัพย์สิน เป็นต้น ดังนั้น ความต้องการในส่วนของการพัฒนาสาขาการเมืองการบริหาร จึงเป็นความต้องการที่เกี่ยวข้องกับการบริหารงานของเทศบาลเมืองศรีสะเกษ ดังนี้

๑. จัดให้มีหอกระจายข่าวในชุมชน เพื่อประชาสัมพันธ์เสียงตามสายประชาสัมพันธ์กิจกรรมและข่าวสารของเทศบาล
๒. จัดให้มีประชาคมหรือเวทีชาวบ้าน เพื่อเป็นที่พบปะ ประชุมหรือปรึกษาหารือตามระยะเวลาที่เหมาะสม
๓. จัดให้ชุมชนได้มีส่วนร่วมในการดำเนินงานของเทศบาล เพื่อชุมชนจะได้รับรู้ข่าวสารของเทศบาลและดำเนินงานตามนโยบายของคณะผู้บริหาร
๔. ปรับปรุงและขยายการบริการด้านสงเคราะห์ผู้มีรายได้น้อย เช่น สถานธนาบาลให้สะดวกและมีจำนวนเพิ่มขึ้น

๔.๕ ด้านทรัพยากรธรรมชาติและสิ่งแวดล้อม

ปัจจุบันการเพิ่มจำนวนประชากร การขยายตัวทางเศรษฐกิจและความก้าวหน้าทางด้านเทคโนโลยีของประเทศ ได้พัฒนารวดเร็วและส่งผลให้ชุมชนในเขตเทศบาลเติบโตขยายตัวเป็นเมืองที่มีขนาดใหญ่ขึ้น ในขณะที่เดียวกันก็ได้ก่อให้เกิดปัญหาสิ่งแวดล้อม ซึ่งมีผลกระทบต่อความเป็นอยู่และคุณภาพชีวิตของประชากรมากขึ้นผลอันเนื่องมาจากการพัฒนาเมืองที่ขาดความสมดุลที่เห็นได้ชัด คือมลภาวะทางน้ำ ทางอากาศและทางเสียง ปัญหาขยะมูลฝอยและสิ่งปฏิกูล การขาดความเป็นระเบียบเรียบร้อยของเมือง ปัญหาการใช้ที่ดินอย่างไม่เหมาะสมและขาดประสิทธิภาพ

๔.๕.๑ ปัญหาการระบายน้ำและระบบบำบัดน้ำเสียในเขตเทศบาล

ระบบระบายน้ำของเทศบาลเมืองศรีสะเกษ เป็นระบบรวม (Combine System) มีทั้งน้ำฝนและน้ำโสโครกรวมอยู่ในระบบเดียวกัน ปัจจุบันเทศบาลเมืองศรีสะเกษ ยังไม่มีระบบบำบัดน้ำเสีย น้ำทิ้งจากท่อระบายน้ำจะถูกทิ้งลงสู่แหล่งน้ำธรรมชาติ โดยไม่มีการบำบัดก่อน น้ำทิ้งจากท่อระบายน้ำทางด้านเหนือและตะวันตก จะปล่อยลงสู่ลำห้วยสำราญ ส่วนทางทิศใต้และทิศตะวันออก จะปล่อยลงสู่ลำห้วยน้ำคำ ซึ่งมีส่วนทำให้ลำห้วยทั้งสองมีสภาพน้ำเน่าเสีย โดยเฉพาะลำห้วยสำราญซึ่งเกิดมีปลา ปู กุ้ง หอย และสัตว์น้ำนานาชนิด ชุกชุมเป็นแหล่งอาหารของชาวศรีสะเกษ และบริเวณใกล้เคียง ปัจจุบันน้ำเสียจนสัตว์น้ำไม่สามารถอยู่อาศัยได้

๔.๕.๒ ปัญหาการจัดการขยะมูลฝอย

ปริมาณขยะมูลฝอยในเขตเทศบาลเมืองศรีสะเกษ หน่วยงานและองค์กรปกครองส่วนท้องถิ่นอื่น มีประมาณวันละ ๑๐๐ ตัน สามารถเก็บขนขยะไปทำการบำบัดได้ประมาณร้อยละ ๙๐ และกำจัดได้ทั้งจำนวนของปริมาณมูลฝอยที่เกิดขึ้นในแต่ละวัน ทำให้มีปริมาณขยะตกค้างในเขตเทศบาล ซึ่งอาจก่อให้เกิดปัญหามลภาวะ เหตุรำคาญจากกลิ่นเหม็น ฯลฯ

การกำจัดขยะมูลฝอย

การกำจัดขยะมูลฝอยของเทศบาลเมืองศรีสะเกษ มีการจัดกำจัดขยะมูลฝอยที่ถูกต้องหลักสุขาภิบาล (Sanitary landfill) และนำไปฝังกลบให้ถูกต้องตามหลักสุขาภิบาล ซึ่งเทศบาลเมืองศรีสะเกษ มีศูนย์จัดการขยะมูลฝอยรวม กลุ่มพื้นที่ ๑ และ ๔ (ส่วนขยายจังหวัดศรีสะเกษ)

ปัญหาด้านสิ่งแวดล้อมในเขตเทศบาลเมืองศรีสะเกษ มีดังนี้

๑. น้ำเสียไหลลงสู่ลำห้วยน้ำคำ แหล่งน้ำสาธารณะ
๒. แหล่งน้ำสาธารณะตื้นเขิน เช่น ทนงแคน ห้วยสำราญ ห้วยน้ำคำ กุดหวาย
๓. ประชาชนใช้สารเคมีในภาคการเกษตรกำจัดแมลง
๔. ประชาชนขาดความรู้ความเข้าใจและจิตสำนึกในการรักษาสภาพแวดล้อม
๕. ประชาชนขาดจิตสำนึกในการรักษาความสะอาดทิ้งขยะไม่เป็นที่
๖. มีขยะตกค้างในบางจุด
๗. การบำบัดน้ำเสียของเทศบาลยังไม่สามารถใช้งานได้
๘. ปัญหาน้ำท่วมในเขตเทศบาลในฤดูน้ำหลาก หรือมรสุม
๙. น้ำในท่อระบายน้ำเน่าเหม็น ท่ออุดตัน มีขยะตกค้าง มีดินปิดทางระบายน้ำ

หรือกั้นท่อระบายน้ำ

๑๐. ถนนหลายสายไม่มีท่อระบายน้ำ
๑๑. ได้รับผลกระทบด้านมลพิษทางทัศนวิสัยจากร้านรับซื้อของเก่า
๑๒. มลพิษจากการจราจร ฝุ่นละอองในท้องถนน

ความต้องการ

๑. มีการบำบัดน้ำเสียรวมก่อนไหลลงสู่แหล่งน้ำสาธารณะ
๒. ปรับปรุงขุดลอกแหล่งน้ำสาธารณะให้สามารถเก็บกักน้ำได้สะอาด
๓. รณรงค์เน้นหนักทั้งเด็ก – เยาวชน – โรงเรียน – ชุมชนให้มีจิตสำนึก

ในการรักษาความสะอาดและลดปริมาณขยะ

๔. เพิ่มรถเก็บขนขยะเพื่อเพิ่มเที่ยวเก็บขนขยะในแต่ละคันเพิ่มขึ้น

๕. ติดตามส่งเสริมและแก้ปัญหาโครงการกำจัดขยะบำบัดน้ำเสียให้สามารถดำเนินการได้โดยเร็ว

๖. เพิ่มท่อระบายน้ำในเขตเทศบาลและให้มีการขุดลอกท่อระบายน้ำที่อุดตัน
๗. รณรงค์เก็บขยะ ผุ่นผางต่างๆ ในถนนในเขตเทศบาลเพิ่มขึ้น

๕. การกิจ อำนาจหน้าที่ของเทศบาลเมืองศรีสะเกษ

เทศบาลเมืองศรีสะเกษ เป็นหน่วยการปกครองส่วนท้องถิ่นที่มีฐานะเป็นนิติบุคคลและเป็นราชการส่วนท้องถิ่น บริหารราชการโดยราษฎรเลือกตัวแทนเป็นสมาชิกสภาเทศบาลเข้าไปมีอำนาจหน้าที่ตัดสินใจในการบริหารงานของเทศบาลตามกฎหมายกำหนดไว้ให้เป็นอำนาจหน้าที่ของเทศบาลเมืองตามพระราชบัญญัติเทศบาล พ.ศ. ๒๔๙๖ แก้ไขเพิ่มเติม(ฉบับที่ ๑๔) พ.ศ. ๒๕๖๒ และมีอำนาจ หน้าที่ในการจัดระบบการบริการสาธารณะเพื่อประโยชน์ของประชาชนในท้องถิ่นของตนเองตามพระราชบัญญัติกำหนดแผนและขั้นตอนการกระจายอำนาจให้แก่องค์กรปกครองส่วนท้องถิ่น พ.ศ. ๒๕๔๒ และภารกิจตามแผนการกระจายอำนาจให้แก่องค์กรปกครองส่วนท้องถิ่น พ.ศ. ๒๕๔๓ ดังนี้

๑. ภารกิจตามพระราชบัญญัติเทศบาล พ.ศ. ๒๔๙๖ และที่แก้ไขเพิ่มเติม กำหนดให้เทศบาลเมือง มีหน้าที่ดังต่อไปนี้

มาตรา ๕๓ “ภายใต้บังคับแห่งกฎหมาย” เทศบาลเมือง มีหน้าที่ต้องทำในเขตเทศบาล ดังต่อไปนี้

(๑) กิจการตามที่ระบุไว้ในมาตรา ๕๐

๑. รักษาความสงบเรียบร้อยของประชาชน
๒. ให้มีและบำรุงทางบกและทางน้ำ
๓. รักษาความสะอาดของถนนหรือทางเดินและที่สาธารณะ รวมทั้งการกำจัดขยะ

มูลฝอยและสิ่งปฏิกูล

๔. ป้องกันและระงับโรคติดต่อ

๕. ให้มีเครื่องใช้ในการดับเพลิง

๖. ให้ราษฎรได้รับการศึกษาอบรม

๗. ส่งเสริมการพัฒนาสตรี เด็ก เยาวชน ผู้สูงอายุและผู้พิการ

๘. บำรุงศิลปะ จารีตประเพณี ภูมิปัญญาท้องถิ่นและวัฒนธรรมอันดีของท้องถิ่น

๙. หน้าที่อื่นๆ ตามที่กฎหมายบัญญัติให้เป็นหน้าที่ของเทศบาล

(๒) ให้มีน้ำสะอาดหรือการประปา

(๓) ให้มีโรงงานฆ่าสัตว์

(๔) ให้มีและบำรุงสถานที่ทำการพิทักษ์และรักษาคนเจ็บไข้

(๕) ให้มีและบำรุงทางระบายน้ำ

(๖) ให้มีและบำรุงส้วมสาธารณะ

(๗) ให้มีและบำรุงการไฟฟ้าหรือแสงสว่างโดยวิธีอื่น

(๘) ให้มีการดำเนินกิจการโรงรับจำนำหรือสถานสินเชื่อท้องถิ่น

มาตรา ๕๔ “ภายใต้บังคับแห่งกฎหมาย” เทศบาลเมืองอาจจัดทำกิจการใดๆ ในเขตเทศบาล ดังต่อไปนี้

(๑) ให้มีตลาด ท่าเทียบเรือและท่าข้าม

- (๒) ให้มีสุสานและฌาปนสถาน
- (๓) บำรุงและส่งเสริมการทำมาหากินของราษฎร
- (๔) ให้มีและบำรุงการสงเคราะห์มารดาและเด็ก
- (๕) ให้มีและบำรุงโรงพยาบาล
- (๖) ให้มีการสาธารณสุข
- (๗) จัดทำกิจการซึ่งจำเป็นเพื่อการสาธารณสุข
- (๘) จัดตั้งและบำรุงโรงเรียนอาชีวศึกษา
- (๙) ให้มีและบำรุงสถานที่สำหรับการกีฬาและพลศึกษา
- (๑๐) ให้มีและบำรุงสวนสาธารณะ สวนสัตว์และสถานที่พักผ่อนหย่อนใจ
- (๑๑) ปรับปรุงแหล่งเสื่อมโทรมและรักษาความสะอาดเรียบร้อยของท้องถิ่น
- (๑๒) เทศพาณิชย์

๒. ภารกิจตามพระราชบัญญัติกำหนดแผนและขั้นตอนการกระจายอำนาจให้แก่องค์กรปกครองส่วนท้องถิ่น พ.ศ. ๒๕๔๒ ได้กำหนดอำนาจและหน้าที่ในการจัดระบบการบริการสาธารณสุขของเทศบาลไว้ดังนี้

มาตรา ๑๖ " ให้เทศบาล เมืองพัทยา และองค์การบริหารส่วนตำบลมีอำนาจและหน้าที่ในการจัดระบบการบริการสาธารณสุขเพื่อประโยชน์ของประชาชนในท้องถิ่นของตนเอง ดังนี้

๑. การจัดทำแผนพัฒนาท้องถิ่นของตนเอง
๒. การจัดให้มีและบำรุงรักษาทางบก ทางน้ำและทางระบายน้ำ
๓. การจัดให้มีและควบคุมตลาด ท่าเทียบเรือ ท่าข้ามและที่จอดรถ
๔. การสาธารณสุขโรคและการก่อสร้างอื่น ๆ
๕. การสาธารณสุข
๖. การส่งเสริม การฝึกและประกอบอาชีพ
๗. การพาณิชย์และการส่งเสริมการลงทุน
๘. การส่งเสริมการท่องเที่ยว
๙. การจัดการศึกษา
๑๐. การสังคมสงเคราะห์ และการพัฒนาคุณภาพชีวิตเด็ก สตรี คนชราและผู้ด้อยโอกาส
๑๑. การบำรุงรักษาศิลปะ จารีตประเพณี ภูมิปัญญาท้องถิ่น และวัฒนธรรมอันดีของท้องถิ่น
๑๒. การปรับปรุงแหล่งชุมชนแออัดและการจัดการเกี่ยวกับที่อยู่อาศัย
๑๓. การจัดให้มีและบำรุงรักษาสถานที่พักผ่อนหย่อนใจ
๑๔. การส่งเสริมกีฬา
๑๕. การส่งเสริมประชาธิปไตย ความเสมอภาคและสิทธิเสรีภาพของประชาชน
๑๖. ส่งเสริมการมีส่วนร่วมของราษฎรในการพัฒนาท้องถิ่น
๑๗. การรักษาความสะอาดและความเป็นระเบียบเรียบร้อยของบ้านเมือง
๑๘. การกำจัดขยะมูลฝอย สิ่งปฏิกูลและน้ำเสีย
๑๙. การสาธารณสุข การอนามัยครอบครัวและการรักษาพยาบาล
๒๐. การจัดให้มีและควบคุมสุสานและฌาปนสถาน
๒๑. การควบคุมการเลี้ยงสัตว์
๒๒. การจัดให้มีและควบคุมการฆ่าสัตว์

๒๓. การรักษาความปลอดภัย ความเป็นระเบียบเรียบร้อยและการอนามัย โรงมหรสพและ
สาธารณะสถานอื่นๆ

๒๔. การจัดการ การบำรุงรักษาและการใช้ประโยชน์จากป่าไม้ ที่ดินทรัพยากรธรรมชาติและ
สิ่งแวดล้อม

๒๕. การผังเมือง

๒๖. การขนส่งและการวิศวกรรมจราจร

๒๗. การดูแลรักษาที่สาธารณะ

๒๘. การควบคุมอาคาร

๒๙. การป้องกันและบรรเทาสาธารณภัย

๓๐. การรักษาความสงบเรียบร้อย การส่งเสริมและสนับสนุนการป้องกันและรักษาความ
ปลอดภัยในชีวิตและทรัพย์สิน

๓๑. กิจการอื่นใดที่เป็นผลประโยชน์ของประชาชนในท้องถิ่นตามที่คณะกรรมการประกาศกำหนด

๓. ภารกิจตามแผนการกระจายอำนาจให้แก่องค์กรปกครองส่วนท้องถิ่น พ.ศ. ๒๕๔๓

คณะกรรมการการกระจายอำนาจให้แก่องค์กรปกครองส่วนท้องถิ่นได้พิจารณาการ
ถ่ายโอนภารกิจให้แก่องค์กรปกครองส่วนท้องถิ่นไว้ ๖ ด้าน ดังนี้

(๑) ด้านโครงสร้างพื้นฐาน มีภารกิจถ่ายโอน แบ่งเป็นกลุ่มภารกิจต่าง ๆ คือ

(๑.๑) การคมนาคมและการขนส่ง

(๑.๑.๑) ทางบก

(๑.๑.๒) ทางน้ำ

(๑.๒) สาธารณูปโภค

(๑.๒.๑) แหล่งน้ำ/ระบบประปาชนบท

(๑.๓) สาธารณูปการ

(๑.๓.๑) การจัดให้มีและควบคุมตลาด

(๑.๓.๒) การจัดตั้งและดูแลตลาดกลาง

(๑.๔) การผังเมือง

(๑.๕) การควบคุมอาคาร

(๒) ด้านงานส่งเสริมคุณภาพชีวิต มีภารกิจถ่ายโอน แบ่งเป็นกลุ่มภารกิจต่างๆ คือ

(๒.๑) การส่งเสริมอาชีพ

(๒.๒) งานสวัสดิการสังคม

(๒.๒.๑) การสังคมสงเคราะห์พัฒนาคุณภาพชีวิต เด็ก สตรี คนชรา ผู้ด้อยโอกาส

(๒.๓) นันทนาการ

(๒.๓.๑) การส่งเสริมกีฬา

(๒.๓.๒) การจัดให้มีสถานที่พักผ่อนหย่อนใจ

(๒.๔) การศึกษา

(๒.๔.๑) การจัดการศึกษาในระบบ

(๒.๔.๒) การจัดการศึกษานอกระบบ

(๒.๕) การสาธารณสุข

(๒.๕.๑) การสาธารณสุข การรักษาพยาบาล

(๒.๕.๒) การป้องกันและควบคุมโรคติดต่อ

(๒.๖) การปรับปรุงแหล่งชุมชนแออัดและการจัดการเกี่ยวกับที่อยู่อาศัย

(๓) ด้านการจัดระเบียบชุมชน/สังคม และการรักษาความสงบเรียบร้อย มี ภารกิจถ่ายโอน แบ่งเป็นกลุ่มภารกิจต่างๆ ดังนี้

(๓.๑) การส่งเสริมประชาธิปไตย ความเสมอภาค สิทธิเสรีภาพของประชาชน

(๓.๒) การส่งเสริมการมีส่วนร่วมของประชาชนในการพัฒนาท้องถิ่น

(๓.๓) การป้องกันและบรรเทาสาธารณภัย

(๓.๔) การรักษาความสงบเรียบร้อยและความปลอดภัยในชีวิตและทรัพย์สิน

(๔) ด้านการวางแผน การส่งเสริมการลงทุน พาณิชยกรรมและการท่องเที่ยว มีภารกิจถ่ายโอนแบ่งเป็นกลุ่มภารกิจต่างๆ คือ

(๔.๑) การวางแผนพัฒนาท้องถิ่น

(๔.๒) การพัฒนาเทคโนโลยี

(๔.๓) การส่งเสริมการลงทุน

(๔.๔) การพาณิชยกรรม

(๔.๕) การพัฒนาอุตสาหกรรม

(๔.๖) การท่องเที่ยว

(๕) ด้านการบริหารจัดการและการอนุรักษ์ทรัพยากรธรรมชาติ สิ่งแวดล้อม มีภารกิจถ่ายโอน แบ่งเป็นกลุ่มภารกิจต่างๆ คือ

(๕.๑) การคุ้มครองดูแล บำรุงรักษา ใช้ประโยชน์จากป่าไม้ ที่ดิน ทรัพยากรธรรมชาติและสิ่งแวดล้อม

(๕.๒) การจัดการสิ่งแวดล้อมและมลพิษต่าง ๆ

(๕.๓) การดูแลรักษาที่สาธารณะ

(๖) ด้านศิลปะ วัฒนธรรม จารีตประเพณีและภูมิปัญญาท้องถิ่น มีภารกิจถ่ายโอนในกลุ่มภารกิจต่อไปนี้

(๖.๑) การจัดการดูแลโบราณสถาน โบราณวัตถุ

(๖.๒) การจัดการดูแลพิพิธภัณฑสถานและหอจดหมายเหตุ

๖. ภารกิจหลักและภารกิจรอง ที่เทศบาลเมืองศรีสะเกษ จะดำเนินการ

๖.๑ ภารกิจหลัก

๑. การจัดทำแผนพัฒนาท้องถิ่นของตนเอง
๒. การจัดให้มีและบำรุงรักษาทางบก ทางน้ำ และทางระบายน้ำ
๓. การสาธารณสุขโรคและการก่อสร้างอื่น ๆ
๔. การสาธารณสุขการ
๕. การบำรุง ส่งเสริม การฝึกการประกอบอาชีพและการทำมาหากินของราษฎร
๖. การพาณิชย์และการส่งเสริมการลงทุน
๗. การส่งเสริมการท่องเที่ยว
๘. การจัดการศึกษา
๙. การสังคมสงเคราะห์และการพัฒนาคุณภาพชีวิตเด็ก สตรี คนชราและผู้ด้อยโอกาส
๑๐. การบำรุงรักษาศิลปะ จารีตประเพณี ภูมิปัญญาท้องถิ่นและวัฒนธรรมอันดีของท้องถิ่น

๑๑. การปรับปรุงแหล่งชุมชนแออัดและการจัดการเกี่ยวกับที่อยู่อาศัย
๑๒. การจัดให้มีและบำรุงสถานที่พักผ่อนหย่อนใจ
๑๓. การส่งเสริมกีฬา
๑๔. การส่งเสริมประชาธิปไตย ความเสมอภาคและสิทธิเสรีภาพของประชาชน
๑๕. ส่งเสริมการมีส่วนร่วมของราษฎรในการพัฒนาท้องถิ่น
๑๖. การรักษาความสะอาดและความเป็นระเบียบเรียบร้อยของบ้านเมือง
๑๗. การกำจัดมูลฝอย สิ่งปฏิกูล และน้ำเสีย
๑๘. การสาธารณสุข การอนามัยครอบครัว การรักษาพยาบาล
๑๙. การจัดให้มีและควบคุมสุสานและฌาปนสถาน
๒๐. การควบคุมการเลี้ยงสัตว์
๒๑. การจัดให้มีและควบคุมการฆ่าสัตว์
๒๒. การรักษาความปลอดภัย ความเป็นระเบียบเรียบร้อยและการอนามัย โรงมหรสพ

และสาธารณสุขสถานอื่นๆ

๒๓. การผังเมือง
๒๔. การขนส่งและการวิศวกรรมจราจร
๒๕. การดูแลรักษาที่สาธารณะ
๒๖. การควบคุมอาคาร
๒๗. การป้องกันและบรรเทาสาธารณภัย
๒๘. การรักษาความสงบเรียบร้อย การส่งเสริมและสนับสนุนการป้องกันและรักษา

ความปลอดภัยในชีวิตและทรัพย์สิน

๒๙. ป้องกันและระงับโรคติดต่อ
๓๐. ให้มีและบำรุงการไฟฟ้าหรือแสงสว่างโดยวิธีอื่น
๓๑. ปรับปรุงและเพิ่มประสิทธิภาพการปฏิบัติงานของเทศบาล
๓๒. หน้าที่อื่นตามที่กฎหมายบัญญัติให้เป็นหน้าที่ของเทศบาล
๓๓. เทศพาณิชย์

๖.๒ ภารกิจรอง

๑. ให้มีน้ำสะอาดหรือประปา
๒. การจัดการ การบำรุงรักษาและการใช้ประโยชน์จากป่าไม้ ที่ดิน ทรัพยากรธรรมชาติ

และสิ่งแวดล้อม

๓. หน้าที่อื่นตามที่กฎหมายบัญญัติให้เป็นหน้าที่ของเทศบาล

การวิเคราะห์ศักยภาพเพื่อประเมินสถานภาพการพัฒนาของเทศบาลเมืองศรีสะเกษ ในปัจจุบัน เป็นการประเมินโดยวิเคราะห์ถึงโอกาส และภาวะคุกคามหรือข้อจำกัด ซึ่งเป็นสภาวะแวดล้อมภายนอกที่มี ผลต่อการพัฒนาด้าน ๆ ของเทศบาล รวมทั้งการวิเคราะห์จุดแข็ง จุดอ่อนเป็นเครื่องมือ

การวิเคราะห์ SWOT ของเทศบาลเมืองศรีสะเกษ

การวิเคราะห์สภาพแวดล้อมภายในเพื่อประเมินว่าเป็นจุดแข็ง (Strength) หรือจุดอ่อน (Weakness)

จุดแข็ง (Strength)	จุดอ่อน (Weakness)
<p>๑. ผู้บริหารมีวิสัยทัศน์กว้างไกล</p> <p>๒. บุคลากรมีความเข้าใจในระบบการปฏิบัติงานขององค์กร</p> <p>๓. การบริหารงาน มีความเชี่ยวชาญ มีทักษะ</p> <p>๔. ผู้บริหารให้โอกาสในการพัฒนาความก้าวหน้าของบุคลากรในองค์กรอย่างเสมอภาค</p> <p>๕. หน่วยงานส่งเสริมให้มีการนำความรู้และทักษะใหม่ๆ มาใช้ในการปฏิบัติงาน</p> <p>๖. มีการดำเนินงานแบบทีม</p> <p>๗. องค์กรมีการแบ่งโครงสร้างส่วนราชการภายในและกำหนดหน้าที่ความรับผิดชอบสายการบังคับบัญชาอย่างชัดเจนและเป็นระบบ</p> <p>๘. มีเครื่องมือเครื่องใช้ที่ทันสมัยในการปฏิบัติงาน</p> <p>๙. สถานที่ตั้งของหน่วยงานสะดวกต่อการเดินทางของประชาชนในการขอรับบริการ</p> <p>๑๐. บุคลากรมีความสามัคคี มีอิสระในการปฏิบัติงานภายใต้กฎหมายและระเบียบที่เกี่ยวข้อง</p>	<p>๑. งบประมาณไม่เพียงพอเมื่อเทียบกับภารกิจและจำนวนประชากร</p> <p>๒. ขาดบุคลากรเฉพาะด้าน เช่น ด้านเทคโนโลยีสารสนเทศ ไฟฟ้า และ ด้านออกแบบภูมิทัศน์เมือง</p> <p>๓. การกำหนดหน้าที่ ไม่ตรงกับงาน ในบางสาขา</p> <p>๔. ภารกิจงานหลายด้าน ดูแลไม่ทั่วถึง ประสิทธิภาพลดลง</p> <p>๕. บางกิจกรรม / โครงการไม่ต่อเนื่อง</p> <p>๖. เจ้าหน้าที่ปฏิบัติงานไม่ตรงความสามารถ</p> <p>๗. บุคลากรบางส่วนปฏิเสธการปฏิบัติงาน</p> <p>๘. ขาดแรงกระตุ้นในการมีส่วนร่วมนำเสนอความคิดเห็นการพัฒนาองค์กรในภาพรวมร่วมกัน และขาดแรงจูงใจในการปฏิบัติงาน</p> <p>๙. บุคลากรบางส่วนยังมีทัศนคติแบบเดิม ไม่ปรับตัวและพร้อมรับการเปลี่ยนแปลง</p> <p>๑๐. การบูรณาการการทำงานร่วมกัน ทั้งภายในองค์กรและภายนอกองค์กรยังมีน้อย</p> <p>๑๑. ขั้นตอนการปฏิบัติงานซับซ้อน และมีการเพิ่มเติมการจัดทำเอกสารหรือแนวทางการปฏิบัติงานนอกเหนือจากระเบียบที่กำหนด</p> <p>๑๒. การรณรงค์ประชาสัมพันธ์ให้ความรู้ในการจัดการขยะจากต้นทางถึงปลายทาง และการจริงจังในการคัดแยกขยะ ยังมีน้อย</p>

การวิเคราะห์ศักยภาพแวดล้อมภายนอกเพื่อประเมินโอกาสหรือเป็นข้อจำกัด / อุปสรรค

โอกาส (Opportunities)	อุปสรรค (Threats)
<p>๑. การขยายตัวของเมือง</p> <p>๒. มีพื้นที่ติดชายแดนประเทศเพื่อนบ้าน</p> <p>๓. การเข้าสู่ประชาคมอาเซียน</p> <p>๔. ประชาชนมีส่วนร่วมให้ความร่วมมือในทุกกิจกรรม</p> <p>๕. นโยบายท้องถิ่นสอดคล้องกับนโยบายระดับชาติ</p> <p>๖. สังคมอบอุ่น เกื้อกูล มีการศึกษาดี สามัคคี วัฒนธรรมหลากหลาย</p> <p>๗. เทศบาลตั้งอยู่ในตัวเมืองการเดินทางและติดต่อสื่อสารสะดวก</p> <p>๘. การกระจายอำนาจให้กับองค์กรปกครองส่วนท้องถิ่น</p> <p>๙. ได้รับความร่วมมือจากกลุ่มภาคีเครือข่ายภาคประชาชน</p> <p>๑๐. หน่วยงานที่เกี่ยวข้องมีการบูรณาการการทำงานร่วมกัน</p> <p>๑๑. เส้นทางคมนาคมสามารถรองรับการขยายตัวของของการลงทุนทางเศรษฐกิจ</p>	<p>๑. ระบบสื่อสารอินเทอร์เน็ตไม่เพียงพอ</p> <p>๒. เศรษฐกิจสังคมที่มีความแตกแยก</p> <p>๓. การมีประชากรแฝงจำนวนมาก</p> <p>๔. ปัญหาด้านมิถุนาชีพเพิ่มขึ้น</p> <p>๕. ประชาชนขาดวินัยจราจร</p> <p>๖. ขาดการบังคับใช้กฎหมาย ระเบียบอย่างจริงจัง</p> <p>๗. ภัยธรรมชาติหรือสาธารณภัยมีแนวโน้มสูงขึ้นจากการเปลี่ยนแปลงสภาพภูมิอากาศ</p> <p>๘. สถานการณ์การแพร่ระบาดของโรคติดต่อเชื้อไวรัสโคโรนา ๒๐๑๙ ต้องมีการปรับตัวตามวิถีใหม่ ในทุกๆ ด้าน</p> <p>๙. ความคล่องตัวของท้องถิ่นในการบริหารงบประมาณ ตาม พรบ.วิธีการงบประมาณ พ.ศ.๒๕๖๑ เนื่องจากงบประมาณที่ได้รับจัดสรรจากส่วนกลางไม่เพียงพอต่อการการบริหารจัดการในส่วนที่เกี่ยวข้อง</p>

การจัดทำ TOWs Matrix ของเทศบาลเมืองศรีสะเกษ

ปัจจัยภายใน	จุดแข็ง (Strength) = S	จุดอ่อน (Weakness) = W
	<p>๑. ผู้บริหารมีวิสัยทัศน์กว้างไกล</p> <p>๒. บุคลากรมีความเข้าใจในระบบการปฏิบัติงานขององค์กร</p> <p>๓. การบริหารงานมีความเชี่ยวชาญ มีทักษะ</p> <p>๔. ผู้บริหารให้โอกาสในการพัฒนาความก้าวหน้าของบุคลากรในองค์กรอย่างเสมอภาค</p> <p>๕. หน่วยงานส่งเสริมให้มีการนำความรู้และทักษะใหม่ๆ มาใช้ในการปฏิบัติงาน</p> <p>๖. มีการดำเนินงานแบบทีม</p> <p>๗. องค์กรมีการแบ่งโครงสร้างส่วนราชการภายในและกำหนดหน้าที่ความรับผิดชอบสายการบังคับบัญชาอย่างชัดเจนและเป็นระบบ</p> <p>๘. มีเครื่องมือเครื่องใช้ที่ทันสมัยในการปฏิบัติงาน</p> <p>๙. สถานที่ตั้งของหน่วยงานสะดวกต่อการเดินทางของประชาชนในการขอรับบริการ</p> <p>๑๐. บุคลากรมีความสามัคคี มีอิสระในการปฏิบัติงานภายใต้กฎหมายและระเบียบที่เกี่ยวข้อง</p>	<p>๑. งบประมาณไม่เพียงพอเมื่อเทียบกับภารกิจและจำนวนประชากร</p> <p>๒. ขาดบุคลากรเฉพาะด้าน เช่น ด้านเทคโนโลยีสารสนเทศ ไฟฟ้า และด้านออกแบบภูมิทัศน์เมือง</p> <p>๓. ภารกิจงานหลายด้าน ดูแลไม่ทั่วถึง ประสิทธิภาพลดลง</p> <p>๔. บางกิจกรรม / โครงการไม่ต่อเนื่อง</p> <p>๕. การให้บริการด้วยระบบเทคโนโลยียังมีน้อย</p> <p>๖. ขาดแรงกระตุ้นในการมีส่วนร่วมนำเสนอความคิดเห็นการพัฒนาองค์กรในภาพรวมร่วมกัน และขาดแรงจูงใจในการปฏิบัติงาน</p> <p>๗. ขั้นตอนการปฏิบัติงานซับซ้อน และมีการเพิ่มเติมการจัดทำเอกสาร หรือแนวทางการปฏิบัตินอกเหนือจากระเบียบที่กำหนด</p> <p>๘. การรณรงค์ประชาสัมพันธ์ให้ความรู้ในการจัดการขยะจากต้นทางถึงปลายทาง และการจริงจังในการคัดแยกขยะ ยังมีน้อย</p>

ปัจจัยภายนอก		
โอกาส (Opportunity) = O	SO Strategies	WO Strategies
<p>๑. การขยายตัวของเมือง</p> <p>๒. มีพื้นที่ติดชายแดนประเทศเพื่อนบ้าน</p> <p>๓. การเข้าสู่ประชาคมอาเซียน</p> <p>๔. ประชาชนมีส่วนร่วมให้ความร่วมมือในทุกกิจกรรม</p> <p>๕. นโยบายท้องถิ่นสอดคล้องกับนโยบายระดับชาติ</p> <p>๖. สังคมอบอุ่น เกื้อกูล มีการศึกษาดี สามัคคี วัฒนธรรมหลากหลาย</p> <p>๗. เทศบาลตั้งอยู่ในตัวเมืองการเดินทางและ ติดต่อสื่อสารสะดวก</p> <p>๘. การกระจายอำนาจให้กับองค์กรปกครองส่วนท้องถิ่น</p> <p>๙. ได้รับความร่วมมือจากกลุ่มภาคีเครือข่ายภาคประชาชน</p> <p>๑๐. หน่วยงานที่เกี่ยวข้องมีการบูรณาการการทำงานร่วมกัน</p> <p>๑๑. เส้นทางคมนาคมสามารถรองรับการขยายตัวของของการลงทุนทางเศรษฐกิจ</p>	<p>๑. พัฒนาระบบการบริหารงานให้สอดคล้องกับนโยบายการกระจายอำนาจให้กับองค์กรปกครองส่วนท้องถิ่น (S1O5O8)</p> <p>๒. พัฒนานโยบายเพื่อรองรับการเข้าสู่ประชาคมอาเซียนและการแข่งขันในระดับต่างๆ (S1O2O3O4)</p> <p>๓. ส่งเสริมสนับสนุนการจัดตั้งเครือข่ายและพัฒนาศักยภาพของเครือข่ายภาคประชาชน เอกชน (S1O4O9O10)</p> <p>๔. พัฒนาบุคลากรรองรับการเข้าสู่ประชาคมอาเซียน (S2S3S4O2O3)</p> <p>๕. ส่งเสริมสนับสนุนการสร้างชุมชนเข้มแข็ง (S1S2S3O6O9O10)</p> <p>๖. พัฒนาระบบการให้บริการ (S1O1O7O11)</p>	<p>๑. การพัฒนาศักยภาพของบุคลากร และการสรรหาบุคลากรให้เหมาะสมกับงาน (W2W3W4W6O1O2W3W11)</p> <p>๒. สร้างเครือข่าย และสร้างวัฒนธรรมการบูรณาการร่วมกับภาคประชาชน หน่วยงานราชการอื่น ๆ ภาคเอกชน องค์กรต่างๆ (W2W4W11O2O3O4O8O9O10)</p> <p>๓. พัฒนาระบบการให้บริการ (W8W12O4O7O8O11)</p> <p>๔. ส่งเสริมการจัดการขยะในชุมชน (W11W13O4O8O9O10)</p>

ปัจจัยภายนอก		
โอกาส (Opportunity) = O	SO Strategies	WO Strategies
ข้อจำกัด / อุปสรรค Threats = T	WTStrategies	STStrategies
<p>๑. ระบบสื่อสารอินเทอร์เน็ตไม่เพียงพอ</p> <p>๒. เศรษฐกิจสังคมที่มีความแตกแยก</p> <p>๓. การมีประชากรแฝงจำนวนมาก</p> <p>๔. ปัญหาด้านมิจฉาชีพเพิ่มขึ้น</p> <p>๕. ประชาชนขาดวินัยจราจร</p> <p>๖. ขาดการบังคับใช้กฎหมาย ระเบียบอย่างจริงจัง</p> <p>๗. ภัยธรรมชาติหรือสาธารณภัยมีแนวโน้มสูงขึ้นจากการเปลี่ยนแปลงสภาพภูมิอากาศ</p> <p>๘. สถานการณ์การแพร่ระบาดของโรคติดต่อเชื้อไวรัสโคโรนา 2019 ต้องมีการระมัดระวัง</p> <p>๙. ความคล่องตัวของท้องถิ่นในการบริหารงบประมาณ ตาม พรบ.วิธีการงบประมาณ พ.ศ.๒๕๖๑ เนื่องจากงบประมาณที่ได้รับการจัดสรรจากส่วนกลางไม่เพียงพอต่อการการบริหารจัดการในส่วนที่เกี่ยวข้อง</p>	<p>๑. พัฒนาระบบการจัดเก็บภาษี (W1W8T1T3T7T10)</p> <p>๒. ส่งเสริมการมีส่วนร่วมของภาคประชาชน ภาคเอกชน หน่วยงานอื่น ๆ (W4W5W9W11W13T1T4)</p> <p>๔. พัฒนาระบบการให้บริการ (W8W12T1)</p> <p>๕. พัฒนาระบบการบังคับใช้กฎหมายท้องถิ่น (W12W13T5T6T7)</p>	<p>๑. พัฒนาศักยภาพของบุคลากร (S1S2S3S4S5S7S8T1)</p> <p>๒. ส่งเสริมเครือข่ายภาคประชาชน เอกชน และบูรณาการกับหน่วยงานอื่น ๆ ที่เกี่ยวข้อง (S6T10)</p> <p>๓. พัฒนาระบบสารสนเทศภายในองค์กร (S1T4)</p> <p>๔. พัฒนาระบบการให้บริการ (S1S8T2)</p> <p>๕. ส่งเสริมการประชาสัมพันธ์และรณรงค์ด้านกฎหมาย ระเบียบข้อบังคับของประชาชน (S1T5T6T7)</p> <p>๖. พัฒนาศักยภาพเครือข่ายประชาชนในการดูแลชุมชน (S1S6T5T8T9)</p> <p>๗. พัฒนาระบบป้องกันและบรรเทาสาธารณภัย (S1S7T8T9)</p>

ยุทธศาสตร์การพัฒนาเทศบาลเมืองศรีสะเกษ

ยุทธศาสตร์การพัฒนาที่ ๑ พัฒนาการศึกษ

กลยุทธ์ / แนวทางการพัฒนา

๑. พัฒนาครูและบุคลากรทางการศึกษา
๒. พัฒนาศูนย์เด็กเล็กและอนุบาลให้ได้มาตรฐาน
๓. พัฒนาระบบการบริหารจัดการการศึกษา
๔. พัฒนาคุณภาพการศึกษา
๕. ส่งเสริมให้เด็กได้รับการศึกษาขั้นพื้นฐานครบทุกคนอย่างมีคุณภาพ
๖. ส่งเสริมให้เป็นเมืองแห่งการศึกษา
๗. จัดหา ปรับปรุง อาคารสถานที่ สื่ออุปกรณ์ นวัตกรรมและเทคโนโลยีทางการศึกษาที่ทันสมัยอย่างเพียงพอ

ยุทธศาสตร์การพัฒนาที่ ๒ อนุรักษ์วัฒนธรรมประเพณีและภูมิปัญญาท้องถิ่น
กลยุทธ์ / แนวทางการพัฒนา

๑. ส่งเสริมให้เด็ก เยาวชนและประชาชน มีส่วนร่วมในการอนุรักษ์ศิลปวัฒนธรรม ประเพณีและภูมิปัญญาท้องถิ่น
๒. ส่งเสริมคุณธรรมจริยธรรม วินัยและค่านิยมที่ดีงามในสังคม

๓. ปลูกฝังปรัชญาเศรษฐกิจพอเพียงในโรงเรียน
ยุทธศาสตร์การพัฒนาที่ ๓ ส่งเสริมสุขภาพดี
กลยุทธ์ / แนวทางการพัฒนา

๑. ส่งเสริมสุขภาพดี
๒. ควบคุมและป้องกันโรคติดต่อ
๓. รักษาและฟื้นฟูสมรรถภาพของร่างกาย
๔. พัฒนาเครือข่ายสุขภาพในชุมชน
๕. พัฒนาสุขภาพโภชนาการและตลาดสดเทศบาลให้ได้มาตรฐาน

ยุทธศาสตร์การพัฒนาที่ ๔ พัฒนาระบบสาธารณูปโภคสาธารณูปการ
กลยุทธ์ / แนวทางการพัฒนา

๑. พัฒนาและปรับปรุงโครงสร้างพื้นฐานในเมือง
๒. ส่งเสริม เฝ้าระวังและบังคับใช้กฎหมายผังเมืองและพระราชบัญญัติควบคุมอาคาร

ยุทธศาสตร์การพัฒนาที่ ๕ พัฒนาสู่เมืองคาร์บอนต่ำ
กลยุทธ์ / แนวทางการพัฒนา

๑. อนุรักษ์และเพิ่มพื้นที่สีเขียวในเมือง
๒. พัฒนาระบบการจัดการขยะมูลฝอย สิ่งปฏิกูล และระบบบำบัดน้ำเสีย
๓. รณรงค์การใช้พลังงานอย่างประหยัดและคุ้มค่า
๔. ส่งเสริมการใช้ผลิตภัณฑ์ที่เป็นมิตรต่อสิ่งแวดล้อม
๕. ส่งเสริมความหลากหลายทางชีวภาพของสิ่งแวดล้อม
๖. พัฒนาสวนสาธารณะในเมือง

ยุทธศาสตร์การพัฒนาที่ ๖ ส่งเสริมแนวทางเศรษฐกิจพอเพียง
กลยุทธ์ / แนวทางการพัฒนา

๑. ส่งเสริมเครือข่ายอาชีพให้มีความเข้มแข็ง
๒. ส่งเสริมช่องทางการจำหน่ายสินค้าตลาดชุมชน
๓. ส่งเสริมทุกกลุ่มอาชีพเพื่อเชื่อมต่อ AEC

ยุทธศาสตร์การพัฒนาที่ ๗ พัฒนาและส่งเสริมแหล่งท่องเที่ยว
กลยุทธ์ / แนวทางการพัฒนา

๑. พัฒนาสวนเฉลิมพระเกียรติพระบาทสมเด็จพระเจ้าอยู่หัวเฉลิมพระชนมพรรษา ๘๐ พรรษา (เกาะห้วยน้ำคำ) ให้เป็นแหล่งเรียนรู้และสถานที่ท่องเที่ยวแห่งแดนอีสานใต้

ยุทธศาสตร์การพัฒนาที่ ๘ สร้างสังคมให้น่าอยู่
กลยุทธ์ / แนวทางการพัฒนา

๑. ส่งเสริมการจัดสวัสดิการให้ครอบคลุมทุกกลุ่ม
๒. พัฒนาเครือข่ายเด็ก เยาวชน สตรี ผู้สูงอายุและผู้พิการ
๓. เสริมสร้างความเข้มแข็งของชุมชน

ยุทธศาสตร์การพัฒนาที่ ๙ พัฒนาศักยภาพด้านความปลอดภัยในชีวิตและทรัพย์สิน
กลยุทธ์ / แนวทางการพัฒนา

๑. รณรงค์วินัยการจราจร
๒. พัฒนาระบบการป้องกันและบรรเทาเหตุสาธารณภัยต่างๆ
๓. ส่งเสริมการจัดระเบียบหอพัก ร้านเกมส์และสถานบันเทิง

ยุทธศาสตร์การพัฒนาที่ ๑๐ พัฒนาระบบสารสนเทศและการประชาสัมพันธ์
กลยุทธ์ / แนวทางการพัฒนา

๑. ส่งเสริมการประชาสัมพันธ์ด้วย Social Media และช่องทางอื่น
๒. เสริมสร้างเครือข่ายภาคประชาชนในการประชาสัมพันธ์

ยุทธศาสตร์การพัฒนาที่ ๑๑ ส่งเสริมการบริหารจัดการด้วยหลักธรรมาภิบาล
กลยุทธ์ / แนวทางการพัฒนา

๑. พัฒนาการมีส่วนร่วมทั้งในองค์กรและภาคประชาชน
๒. บูรณาการและสนับสนุนกิจกรรมของส่วนราชการและหน่วยงานอื่นๆ
๓. พัฒนาระบบการจัดการจัดทำแผนพัฒนา ระบบการติดตามประเมินผลและกำหนดตัวชี้วัดขององค์กร
๔. พัฒนาทักษะและการเรียนรู้ของบุคลากร
๕. พัฒนากฎหมายท้องถิ่นให้เป็นปัจจุบัน

๖. ส่งเสริมการปกครองตามระบอบประชาธิปไตยอันมีพระมหากษัตริย์ทรงเป็นประมุข

๗. เพิ่มประสิทธิภาพการจัดเก็บภาษี

๘. พัฒนาและปรับปรุงระบบสารสนเทศภูมิศาสตร์ (GIS)

๙. บริหารงานบุคคลและบริหารงานทั่วไปด้านการปฏิบัติงานของเทศบาลเมืองศรีสะเกษ

๑๐. พัฒนาและปรับปรุงอาคารสถานที่

๑๑. จัดหาเครื่องมือเครื่องใช้ในการปฏิบัติงาน

ยุทธศาสตร์การพัฒนาที่ ๑๒ ส่งเสริมการเป็นเมืองอัจฉริยะ (Smart City)

กลยุทธ์ / แนวทางการพัฒนา

๑. พัฒนาระบบบริหารจัดการภาครัฐด้วยระบบเทคโนโลยีและนวัตกรรมที่ทันสมัย Smart

Governance

๒. พัฒนาระบบการจัดการด้านสิ่งแวดล้อมด้วยระบบเทคโนโลยีและนวัตกรรมที่ทันสมัยภายใต้

Smart Environment

๓. พัฒนาระบบการสร้างองค์ความรู้ให้กับทุกภาคส่วนสู่ Smart People

๗. สรุปปัญหาและแนวทางในการกำหนดโครงสร้างส่วนราชการและกรอบอัตรากำลัง

เนื่องจากเทศบาลเมืองศรีสะเกษ มีงบประมาณในการบริหารงานค่อนข้างจำกัดไม่เพียงพอที่จะนำไปดำเนินงานตามแผนพัฒนาเทศบาลที่ตั้งไว้ทั้งหมด จึงได้พิจารณาจัดสรรงบประมาณให้กับโครงการที่มีความสำคัญและมีความจำเป็นเร่งด่วนเพื่อแก้ไขปัญหาความเดือดร้อนของประชาชน อีกทั้งโครงการ/ แผนงานที่บรรจุในแผนพัฒนามีโครงการ/ แผนงาน เป็นจำนวนมาก จึงไม่สอดคล้องกับงบประมาณที่มี จึงได้นำข้อมูลความต้องการของประชาชนไปบรรจุไว้ในแผนพัฒนาท้องถิ่น ทั้งนี้ โครงการที่เกินศักยภาพได้ประสานหน่วยงานที่เกี่ยวข้องเพื่อขอรับการสนับสนุนงบประมาณ

เทศบาลเมืองศรีสะเกษ กำหนดโครงสร้างการแบ่งส่วนราชการออกเป็น ๘ ส่วน และ

๑ หน่วยงาน ได้แก่

๑) สำนักปลัดเทศบาล

๒) สำนักคลัง

๓) สำนักช่าง

๔) กองสาธารณสุขและสิ่งแวดล้อม

๕) กองการเจ้าหน้าที่ และหน่วยตรวจสอบภายใน

ทั้งนี้ ได้กำหนดกรอบอัตรากำลังพนักงานเทศบาล จำนวน ๑๖๘ อัตรา บุคลากรทางการศึกษา (ศึกษานิเทศก์เงินรายได้) ๑ อัตรา ลูกจ้างประจำ ๘ อัตรา พนักงานจ้างทั่วไป จำนวน ๒๑๑ อัตรา พนักงานจ้างตามภารกิจ จำนวน ๑๑๑ อัตรา พนักงานครูและบุคลากรสนับสนุนการสอน จำนวน ๑๗๖ อัตรา รวมตำแหน่งทั้งสิ้น จำนวน ๖๗๕ อัตรา เพื่อที่จะแก้ไขปัญหาและตอบสนองความต้องการของประชาชนได้อย่างมีประสิทธิภาพ

๘. โครงสร้างการกำหนดส่วนราชการ

กรอบโครงสร้างอัตรากำลัง ประจำปีงบประมาณ พ.ศ. ๒๕๖๗ – ๒๕๖๙ แก้ไขเพิ่มเติมครั้งที่ ๗

โครงสร้างส่วนราชการเดิม	โครงสร้างส่วนราชการใหม่	หมายเหตุ
<p>๑. สำนักปลัดเทศบาล</p> <p>๑.๑ ฝ่ายปกครอง</p> <ul style="list-style-type: none"> - งานส่งเสริมการท่องเที่ยว - งานทะเบียนราษฎรและบัตรประจำตัวประชาชน - งานกิจการพาณิชย์ - งานทะเบียนพาณิชย์ <p>๑.๒ ฝ่ายป้องกันและบรรเทาสาธารณภัย</p> <ul style="list-style-type: none"> - งานป้องกันและบรรเทาสาธารณภัย - งานรักษาความสงบ <p>๑.๓ กลุ่มงานนิติการ</p> <ul style="list-style-type: none"> - งานนิติการ <p>๑.๔ ฝ่ายบริหารงานทั่วไป</p> <ul style="list-style-type: none"> - งานบริหารงานทั่วไป - งานอำนวยความสะดวก - งานประสานงานองค์กรปกครองส่วนท้องถิ่น - งานอนุรักษ์พันธุกรรมพืช <p>๒. สำนักคลัง</p> <p><u>๒.๑ ส่วนบริหารการคลัง</u></p> <p>๒.๑.๑ ฝ่ายการเงินและบัญชี</p> <ul style="list-style-type: none"> - งานการเงินและบัญชี - งานระเบียบการคลัง - งานบริหารงานคลัง - งานบำเหน็จบำนาญ <p>๒.๑.๒ ฝ่ายสถิติการคลัง</p> <ul style="list-style-type: none"> - งานสถิติการคลัง - งานการเงิน - งานการบัญชี <p>๒.๑.๓ ฝ่ายพัสดุและทรัพย์สิน</p> <ul style="list-style-type: none"> - งานพัสดุและทรัพย์สิน - งานจัดหาพัสดุ - งานทะเบียนทรัพย์สิน - งานบริหารสัญญา 	<p>๑. สำนักปลัดเทศบาล</p> <p>๑.๑ ฝ่ายปกครอง</p> <ul style="list-style-type: none"> - งานส่งเสริมการท่องเที่ยว - งานทะเบียนราษฎรและบัตรประจำตัวประชาชน - งานกิจการพาณิชย์ - งานทะเบียนพาณิชย์ <p>๑.๒ ฝ่ายป้องกันและบรรเทาสาธารณภัย</p> <ul style="list-style-type: none"> - งานป้องกันและบรรเทาสาธารณภัย - งานรักษาความสงบ <p>๑.๓ กลุ่มงานนิติการ</p> <ul style="list-style-type: none"> - งานนิติการ <p>๑.๔ ฝ่ายบริหารงานทั่วไป</p> <ul style="list-style-type: none"> - งานบริหารงานทั่วไป - งานอำนวยความสะดวก - งานประสานงานองค์กรปกครองส่วนท้องถิ่น - งานอนุรักษ์พันธุกรรมพืช <p>๒. สำนักคลัง</p> <p><u>๒.๑ ส่วนบริหารการคลัง</u></p> <p>๒.๑.๑ ฝ่ายการเงินและบัญชี</p> <ul style="list-style-type: none"> - งานการเงินและบัญชี - งานระเบียบการคลัง - งานบริหารงานคลัง - งานบำเหน็จบำนาญ <p>๒.๑.๒ ฝ่ายสถิติการคลัง</p> <ul style="list-style-type: none"> - งานสถิติการคลัง - งานการเงิน - งานการบัญชี <p>๒.๑.๓ ฝ่ายพัสดุและทรัพย์สิน</p> <ul style="list-style-type: none"> - งานพัสดุและทรัพย์สิน - งานจัดหาพัสดุ - งานทะเบียนทรัพย์สิน - งานบริหารสัญญา 	

โครงสร้างส่วนราชการเดิม	โครงสร้างตามแผนอัตรากำลังใหม่	หมายเหตุ
<p>๒.๒ ส่วนพัฒนารายได้</p> <p>๒.๒.๑ ฝ่ายพัฒนารายได้</p> <ul style="list-style-type: none"> - งานพัฒนารายได้ - งานผลประโยชน์และกิจการพาณิชย์ - งานเร่งรัดและจัดเก็บรายได้ <p>๒.๒.๒ ฝ่ายแผนที่ภาษีและทะเบียนทรัพย์สิน</p> <ul style="list-style-type: none"> - งานแผนที่ภาษีและทะเบียนทรัพย์สิน <p>๒.๓ ฝ่ายบริหารงานทั่วไป</p> <ul style="list-style-type: none"> - งานบริหารงานทั่วไป <p>๓. สำนักช่าง</p> <p>๓.๑ ส่วนควบคุมอาคารและผังเมือง</p> <p>๓.๑.๑ ฝ่ายควบคุมอาคาร</p> <ul style="list-style-type: none"> - งานควบคุมอาคาร - งานแบบแผนและก่อสร้าง - งานผังเมือง - งานควบคุมการก่อสร้าง <p>๓.๑.๒ ฝ่ายวิศวกรรมการก่อสร้าง</p> <p>๓.๑.๒.๑ ฝ่ายวิศวกรรมการโยธา</p> <ul style="list-style-type: none"> - งานวิศวกรรมการโยธา - งานสำรวจ - งานการโยธา <p>๓.๑.๒.๒ ฝ่ายสถาปัตยกรรม</p> <ul style="list-style-type: none"> - งานสถาปัตยกรรม - งานออกแบบ <p>๓.๑.๓ ส่วนการโยธา</p> <p>๓.๑.๓.๑ ฝ่ายสาธารณูปโภค</p> <ul style="list-style-type: none"> - งานสาธารณูปโภค - งานเครื่องจักรกล - งานระบบการจราจร - งานก่อสร้างและซ่อมบำรุง - งานควบคุมการก่อสร้าง <p>๓.๑.๓.๒ ฝ่ายช่างสุขาภิบาล</p> <ul style="list-style-type: none"> - งานช่างสุขาภิบาล - งานจัดการคุณภาพน้ำ - งานจัดการมูลฝอยและสิ่งปฏิกูล - งานจัดการสภาพแวดล้อมด้านวัสดุ ใช้แล้ว <p>๓.๑.๔ ฝ่ายบริหารงานทั่วไป</p> <ul style="list-style-type: none"> - งานบริหารงานทั่วไป 	<p>๒.๒ ส่วนพัฒนารายได้</p> <p>๒.๒.๑ ฝ่ายพัฒนารายได้</p> <ul style="list-style-type: none"> - งานพัฒนารายได้ - งานผลประโยชน์และกิจการพาณิชย์ - งานเร่งรัดและจัดเก็บรายได้ <p>๒.๒.๒ ฝ่ายแผนที่ภาษีและทะเบียนทรัพย์สิน</p> <ul style="list-style-type: none"> - งานแผนที่ภาษีและทะเบียนทรัพย์สิน <p>๒.๓ ฝ่ายบริหารงานทั่วไป</p> <ul style="list-style-type: none"> - งานบริหารงานทั่วไป <p>๓. สำนักช่าง</p> <p>๓.๑ ส่วนควบคุมอาคารและผังเมือง</p> <p>๓.๑.๑ ฝ่ายควบคุมอาคาร</p> <ul style="list-style-type: none"> - งานควบคุมอาคาร - งานแบบแผนและก่อสร้าง - งานผังเมือง - งานควบคุมการก่อสร้าง <p>๓.๑.๒ ส่วนควบคุมการก่อสร้าง</p> <p>๓.๑.๒.๑ ฝ่ายวิศวกรรมการโยธา</p> <ul style="list-style-type: none"> - งานวิศวกรรมการโยธา - งานสำรวจ - งานการโยธา <p>๓.๑.๒.๒ ฝ่ายสถาปัตยกรรม</p> <ul style="list-style-type: none"> - งานสถาปัตยกรรม - งานออกแบบ <p>๓.๑.๓ ส่วนการโยธา</p> <p>๓.๑.๓.๑ ฝ่ายสาธารณูปโภค</p> <ul style="list-style-type: none"> - งานสาธารณูปโภค - งานเครื่องจักรกล - งานระบบการจราจร - งานก่อสร้างและซ่อมบำรุง - งานควบคุมการก่อสร้าง - งานสวนสาธารณะ <p>๓.๑.๓.๒ ฝ่ายช่างสุขาภิบาล</p> <ul style="list-style-type: none"> - งานช่างสุขาภิบาล - งานจัดการคุณภาพน้ำ - งานจัดการมูลฝอยและสิ่งปฏิกูล - งานจัดการสภาพแวดล้อมด้านวัสดุ ใช้แล้ว <p>๓.๑.๔ ฝ่ายบริหารงานทั่วไป</p> <ul style="list-style-type: none"> - งานบริหารงานทั่วไป 	<p>-มติ ก.ท.จ.คก. ครั้งที่ ๕/๒๕๕๙ และตามหนังสือ มท ๐๘๐๙.๒/ ว ๑๐ ลงวันที่ ๑๘ มี.ค. ๒๕๕๙</p> <p>-กำหนดตาม หนังสือสำนักงาน ก.จ. ก.ท. และ ก.อบต. ที่ มท ๐๘๐๙.๒/ว ๗๙ ลงวันที่ ๒๕ พฤษภาคม ๒๕๖๔</p>

โครงสร้างส่วนราชการเดิม	โครงสร้างตามแผนอัตรากำลังใหม่	หมายเหตุ
<p>๔. กองสาธารณสุขและสิ่งแวดล้อม</p> <p>๔.๑ ฝ่ายบริหารงานสาธารณสุข</p> <ul style="list-style-type: none"> - งานบริหารงานสาธารณสุข - งานส่งเสริมสิ่งแวดล้อม - งานบริการสิ่งแวดล้อม - งานควบคุมและจัดการคุณภาพสิ่งแวดล้อม - งานกำจัดมูลฝอยและสิ่งปฏิกูล - งานรักษาความสะอาด - งานวิชาการและประเมินผล <p>๔.๒ ฝ่ายบริการสาธารณสุข</p> <ul style="list-style-type: none"> - งานบริการสาธารณสุข - งานส่งเสริมสาธารณสุข - งานส่งเสริมสุขภาพ - งานป้องกันและควบคุมโรค - งานบริการทางการแพทย์ - งานสนับสนุนบริการทางการแพทย์ - งานบริการการแพทย์ฉุกเฉิน - งานโรงพยาบาล <p>๔.๓ ฝ่ายบริหารงานทั่วไป</p> <ul style="list-style-type: none"> - งานบริหารงานทั่วไป 	<p>๔. กองสาธารณสุขและสิ่งแวดล้อม</p> <p>๔.๑ ฝ่ายบริหารงานสาธารณสุข</p> <ul style="list-style-type: none"> - งานบริหารงานสาธารณสุข - งานส่งเสริมสิ่งแวดล้อม - งานบริการสิ่งแวดล้อม - งานควบคุมและจัดการคุณภาพสิ่งแวดล้อม - งานกำจัดมูลฝอยและสิ่งปฏิกูล - งานรักษาความสะอาด - งานวิชาการและประเมินผล <p>๔.๒ ฝ่ายบริการสาธารณสุข</p> <ul style="list-style-type: none"> - งานบริการสาธารณสุข - งานส่งเสริมสาธารณสุข - งานส่งเสริมสุขภาพ - งานป้องกันและควบคุมโรค - งานบริการทางการแพทย์ - งานสนับสนุนบริการทางการแพทย์ - งานบริการการแพทย์ฉุกเฉิน - งานโรงพยาบาล <p>๔.๓ ฝ่ายบริหารงานทั่วไป</p> <ul style="list-style-type: none"> - งานบริหารงานทั่วไป 	
<p>๕. กองยุทธศาสตร์และงบประมาณ</p> <p>๕.๑ ฝ่ายแผนงานและงบประมาณ</p> <ul style="list-style-type: none"> - งานวิเคราะห์นโยบายและแผน - งานงบประมาณ - งานวิจัยและประเมินผล - งานนโยบายและแผนงาน - งานงบประมาณและพัฒนารายได้ - งานงบประมาณและเงินอุดหนุน - งานยุทธศาสตร์และแผนงาน - งานตรวจติดตามและประเมินผล <p>๕.๒ ฝ่ายบริการและเผยแพร่วิชาการ</p> <ul style="list-style-type: none"> - งานบริการและเผยแพร่วิชาการ - งานประชาสัมพันธ์ - งานส่งเสริมและเผยแพร่วิชาการ - งานสถิติข้อมูลและสารสนเทศ - งานวิเทศสัมพันธ์ <p>๕.๓ ฝ่ายบริหารงานทั่วไป</p> <ul style="list-style-type: none"> - งานบริหารงานทั่วไป 	<p>๕. กองยุทธศาสตร์และงบประมาณ</p> <p>๕.๑ ฝ่ายแผนงานและงบประมาณ</p> <ul style="list-style-type: none"> - งานวิเคราะห์นโยบายและแผน - งานงบประมาณ - งานวิจัยและประเมินผล - งานนโยบายและแผนงาน - งานงบประมาณและพัฒนารายได้ - งานงบประมาณและเงินอุดหนุน - งานยุทธศาสตร์และแผนงาน - งานตรวจติดตามและประเมินผล <p>๕.๒ ฝ่ายบริการและเผยแพร่วิชาการ</p> <ul style="list-style-type: none"> - งานบริการและเผยแพร่วิชาการ - งานประชาสัมพันธ์ - งานส่งเสริมและเผยแพร่วิชาการ - งานสถิติข้อมูลและสารสนเทศ - งานวิเทศสัมพันธ์ <p>๕.๓ ฝ่ายบริหารงานทั่วไป</p> <ul style="list-style-type: none"> - งานบริหารงานทั่วไป 	

โครงสร้างส่วนราชการเดิม	โครงสร้างตามแผนอัตรากำลังใหม่	หมายเหตุ
<p>๖. สำนักงานการศึกษา</p> <p>๖.๑ ฝ่ายแผนงานและโครงการ - งานแผนงานและโครงการ</p> <p>๖.๒ ส่วนบริหารการศึกษา</p> <p>๖.๒.๑ ฝ่ายบริหารการศึกษา - งานบริหารการศึกษา</p> <p>๖.๒.๒ ฝ่ายกิจการโรงเรียน - งานกิจการโรงเรียน</p> <p>๖.๒.๓ ฝ่ายวิชาการ - งานส่งเสริมคุณภาพการศึกษา - งานบริหารการศึกษา</p> <p>๖.๓ ส่วนส่งเสริมการศึกษา ศาสนาและวัฒนธรรม</p> <p>๖.๓.๑ ฝ่ายการศึกษานอกระบบและตามอัธยาศัย - งานการศึกษานอกระบบและตาม อัธยาศัย - งานการศึกษาในระบบ</p> <p>๖.๓.๒ ฝ่ายส่งเสริมศาสนา ศิลปะและวัฒนธรรม - งานส่งเสริมศาสนา ศิลปะและ วัฒนธรรม</p> <p>๖.๓.๓ ฝ่ายกิจกรรมเด็กและเยาวชน - งานกิจกรรมเด็กและเยาวชน - งานส่งเสริมกีฬาและนันทนาการ</p> <p>๖.๔ โรงเรียน</p> <p>๖.๕ หน่วยงานศึกษานิเทศก์</p> <p>๖.๖ งานบริหารงานทั่วไป</p>	<p>๖. สำนักงานการศึกษา</p> <p>๖.๑ ฝ่ายแผนงานและโครงการ - งานแผนงานและโครงการ</p> <p>๖.๒ ส่วนบริหารการศึกษา</p> <p>๖.๒.๑ ฝ่ายกิจการโรงเรียน - งานกิจการโรงเรียน</p> <p>๖.๒.๒ ฝ่ายวิชาการ - งานส่งเสริมคุณภาพการศึกษา - งานบริหารการศึกษา</p> <p>๖.๓ ส่วนส่งเสริมการศึกษา ศาสนาและวัฒนธรรม</p> <p>๖.๓.๑ ฝ่ายการศึกษานอกระบบและตามอัธยาศัย - งานการศึกษานอกระบบและตาม อัธยาศัย - งานการศึกษาในระบบ</p> <p>๖.๓.๒ กลุ่มงานส่งเสริมศาสนา ศิลปะและ วัฒนธรรม - งานส่งเสริมศาสนา ศิลปะและ วัฒนธรรม</p> <p>๖.๓.๓ กลุ่มงานกิจกรรมเด็กและเยาวชน - งานกิจกรรมเด็กและเยาวชน - งานส่งเสริมกีฬาและนันทนาการ</p> <p>๖.๔ โรงเรียน</p> <p>๖.๕ หน่วยงานศึกษานิเทศก์</p> <p>๖.๖ งานบริหารงานทั่วไป</p>	
<p>๗. กองสวัสดิการสังคม</p> <p>๗.๑ ฝ่ายสังคมสงเคราะห์ - งานสังคมสงเคราะห์ - งานกิจการสตรีและคนชรา - งานสถานสงเคราะห์ - งานบริหารงานศูนย์บริการผู้ด้อยโอกาส</p> <p>๗.๒ ฝ่ายพัฒนาชุมชน - งานพัฒนาชุมชน - งานส่งเสริมพัฒนาชุมชน - งานส่งเสริมและพัฒนาอาชีพ</p> <p>๗.๓ ฝ่ายส่งเสริมสวัสดิการสังคม - งานส่งเสริมสวัสดิการสังคม - งานสวัสดิภาพเด็กและเยาวชน</p> <p>๗.๔ ฝ่ายบริหารงานทั่วไป - งานบริหารงานทั่วไป</p>	<p>๗. กองสวัสดิการสังคม</p> <p>๗.๑ ฝ่ายสังคมสงเคราะห์ - งานสังคมสงเคราะห์ - งานกิจการสตรีและคนชรา - งานสถานสงเคราะห์ - งานบริหารงานศูนย์บริการผู้ด้อยโอกาส</p> <p>๗.๒ ฝ่ายพัฒนาชุมชน - งานพัฒนาชุมชน - งานส่งเสริมพัฒนาชุมชน - งานส่งเสริมและพัฒนาอาชีพ</p> <p>๗.๓ ฝ่ายส่งเสริมสวัสดิการสังคม - งานส่งเสริมสวัสดิการสังคม - งานสวัสดิภาพเด็กและเยาวชน</p> <p>๗.๔ ฝ่ายบริหารงานทั่วไป - งานบริหารงานทั่วไป</p>	

โครงสร้างส่วนราชการเดิม	โครงสร้างส่วนราชการใหม่	หมายเหตุ
<p>๘. กองการเจ้าหน้าที่</p> <p>๘.๑ ฝ่ายสรรหาและบรรจุแต่งตั้ง</p> <ul style="list-style-type: none"> - งานสรรหาและเลือกสรร - งานบรรจุแต่งตั้งและอัตรากำลัง <p>๘.๒ ฝ่ายส่งเสริมและพัฒนาบุคลากร</p> <ul style="list-style-type: none"> - งานส่งเสริมและพัฒนาบุคลากร - งานวินัยและส่งเสริมคุณธรรม - งานสิทธิและสวัสดิการ - งานบริหารงานทั่วไป <p>๘.๓ ฝ่ายบุคลากรทางการศึกษา</p> <ul style="list-style-type: none"> - งานบุคลากรทางการศึกษา <p>๙. หน่วยตรวจสอบภายใน</p>	<p>๘. กองการเจ้าหน้าที่</p> <p>๘.๑ ฝ่ายสรรหาและบรรจุแต่งตั้ง</p> <ul style="list-style-type: none"> - งานสรรหาและเลือกสรร - งานบรรจุแต่งตั้งและอัตรากำลัง <p>๘.๒ ฝ่ายส่งเสริมและพัฒนาบุคลากร</p> <ul style="list-style-type: none"> - งานส่งเสริมและพัฒนาบุคลากร - งานวินัยและส่งเสริมคุณธรรม - งานสิทธิและสวัสดิการ - งานบริหารงานทั่วไป <p>๘.๓ ฝ่ายบุคลากรทางการศึกษา</p> <ul style="list-style-type: none"> - งานบุคลากรทางการศึกษา <p>๙. หน่วยตรวจสอบภายใน</p>	

การวิเคราะห์การกำหนดตำแหน่ง

เทศบาลเมืองศรีสะเกษ ได้กำหนดภารกิจอำนาจหน้าที่ของเทศบาลและกำหนดจำนวนบุคลากรตามจำนวนภารกิจอำนาจหน้าที่ ดังนี้

กรอบอัตรากำลัง ๓ ปี ระหว่างปี พ.ศ. ๒๕๖๗ - ๒๕๖๙ แก้ไขเพิ่มเติมครั้งที่ ๗

ส่วนราชการ	กรอบอัตรากำลัง	กรอบอัตราตำแหน่งที่คาดว่าจะต้องใช้ในช่วงระยะเวลา ๓ ปีข้างหน้า			อัตรากำลังคนเพิ่ม/ลด			หมายเหตุ
		เดิม	๒๕๖๗	๒๕๖๘	๒๕๖๙	๒๕๖๗		
						๒๕๖๘	๒๕๖๙	
ปลัดเทศบาล (นักบริหารงานท้องถิ่น ระดับสูง)	๑	๑	๑	๑	-	-	-	
รองปลัดเทศบาล (นักบริหารงานท้องถิ่น ระดับสูง)	๑	๑	๑	๑	-	-	-	
รองปลัดเทศบาล (นักบริหารงานท้องถิ่น ระดับกลาง)	๒	๒	๒	๒	-	-	-	
สำนักปลัดเทศบาล (๑๑)								
พนักงานเทศบาล								
หัวหน้าสำนักปลัดเทศบาล (นักบริหารงานทั่วไป ระดับกลาง)	๑	๑	๑	๑	-	-	-	
หัวหน้าฝ่ายปกครอง (นักบริหารงานทั่วไป ระดับต้น)	๑	๑	๑	๑	-	-	-	
นักพัฒนาการท่องเที่ยวปฏิบัติการ/ชำนาญการ	๑	๑	๒	๒	-	+๑	-	ว่างเดิม ๑
นักจัดการงานทะเบียนและบัตรปฏิบัติการ/ชำนาญการ	๔	๔	๔	๔	-	-	-	
นักจัดการงานทั่วไปปฏิบัติการ/ชำนาญการ	๑	๑	๑	๑	-	-	-	
นักวิชาการเงินและบัญชีปฏิบัติการ/ชำนาญการ	๑	๑	๑	๑	-	-	-	
หัวหน้าฝ่ายป้องกันและบรรเทาสาธารณภัย (นักบริหารงานทั่วไป ระดับต้น)	๑	๑	๑	๑	-	-	-	
นักจัดการงานทั่วไปปฏิบัติการ/ชำนาญการ	๑	๑	๑	๑	-	-	-	
นักป้องกันและบรรเทาสาธารณภัยปฏิบัติการ/ชำนาญการ	๑	๑	๑	๑	-	-	-	
เจ้าพนักงานป้องกันและบรรเทาสาธารณภัยปฏิบัติงาน/ชำนาญงาน	๑๐	๑๐	๑๐	๑๐	-	-	-	ว่างเดิม ๑
นักจัดการงานเทคนิคปฏิบัติการ/ชำนาญการ	๑	๐	๑	๑	-	+๑	-	
เจ้าพนักงานเทคนิคปฏิบัติงาน/ชำนาญงาน	๑	๒	๑	๑	-	-๑	-	
หัวหน้ากลุ่มงานนิติการ (นิติกรชำนาญการพิเศษ)	๑	๑	๑	๑	-	-	-	
นิติกรปฏิบัติการ/ชำนาญการ	๑	๑	๑	๑	-	-	-	
นิติกรชำนาญการพิเศษ	๑	๑	๑	๑	-	-	-	
หัวหน้าฝ่ายบริหารงานทั่วไป (นักบริหารงานทั่วไป ระดับต้น)	๑	๑	๑	๑	-	-	-	
นักจัดการงานทั่วไปปฏิบัติการ/ชำนาญการ	๒	๒	๒	๒	-	-	-	

ส่วนราชการ	กรอบ อัตรา กำลัง	กรอบอัตราตำแหน่งที่ คาดว่าจะต้องใช้ในช่วง ระยะเวลา ๓ ปีข้างหน้า			อัตรากำลังคน เพิ่ม/ลด			หมายเหตุ	
		เดิม	๒๕๖๗	๒๕๖๘	๒๕๖๙	๒๕๖๗	๒๕๖๘		๒๕๖๙
		นักวิชาการเงินและบัญชีปฏิบัติการ/ชำนาญการ ลูกจ้างประจำ	๑	๑	๑	๑	-		-
พนักงานขับรถยนต์	๒	๒	๒	๒	-	-	-		
พนักงานจ้าง									
ผู้ช่วยเจ้าพนักงานธุรการ (คุณวุฒิ)	๑	๑	๑	๑	-	-	-		
ผู้ช่วยเจ้าพนักงานประปา (คุณวุฒิ)	๑	๑	๑	๑	-	-	-		
ผู้ช่วยนายช่างไฟฟ้า (คุณวุฒิ)	๑	๑	๑	๑	-	-	-		
ผู้ช่วยนักวิชาการประมง (คุณวุฒิ)	๑	๑	๑	๑	-	-	-		
ผู้ช่วยเจ้าพนักงานส่งเสริมการท่องเที่ยว	๐	๐	๐	๑			+๑	กำหนดตำแหน่ง	
คนงานทั่วไป	๓	๐	๓	๒	-	+๓	-๑	ว่างเดิม ๓ อัตรา/ยุบเลิก ๑ อัตรา	
ผู้ช่วยเจ้าพนักงานทะเบียน (คุณวุฒิ)	๒	๒	๒	๒	-	-	-		
คนงานทั่วไป (ทั่วไป)	๑	๑	๑	๑	-	-	-		
ผู้ช่วยเจ้าพนักงานธุรการ (คุณวุฒิ)	๒	๒	๒	๒	-	-	-	ว่างเดิม ๑	
เจ้าหน้าที่สถานีขนส่ง (ทั่วไป)	๓	๓	๓	๓	-	-	-		
พนักงานขับรถยนต์ (ทักษะ)	๒	๒	๒	๒	-	-	-		
พนักงานขับเครื่องจักรกลขนาดเบา (ทักษะ)	๔	๔	๔	๔	-	-	-		
พนักงานดับเพลิง (ทักษะ)	๑๒	๑๒	๑๒	๑๒	-	-	-	ว่างเดิม ๔	
พนักงานดับเพลิง (ทั่วไป)	๒๓	๒๓	๒๓	๒๓	-	-	-	ว่างเดิม ๑	
พนักงานขับรถยนต์ (ทั่วไป)	๒	๒	๒	๒	-	-	-		
พนักงานขับรถยนต์ (ทักษะ)	๑	๑	๑	๑	-	-	-		
ผู้ช่วยเจ้าพนักงานเทคนิค (คุณวุฒิ)	๓	๓	๓	๓	-	-	-	ว่างเดิม ๒	
พนักงานเทคนิค (ทั่วไป)	๖	๖	๖	๖	-	-	-		
ผู้ช่วยเจ้าพนักงานธุรการ (คุณวุฒิ)	๑	๑	๑	๓	-	-	+๒	กำหนดตำแหน่ง ๒ อัตรา	
ผู้ช่วยนิติกร (คุณวุฒิ)	๑	๐	๑	๑	-	+๑	-	ว่างเดิม	
ยาม (ทั่วไป)	๒	๒	๒	๒	-	-	-	ว่างเดิม ๑	
คนงานทั่วไป (ทั่วไป)	๑	๑	๑	๒	-	-	+๑	กำหนดตำแหน่ง ๑ อัตรา	
ส่วนคลัง (๑๔)									
พนักงานเทศบาล									
ผู้อำนวยการสำนักงานคลัง (นักบริหารงานการคลัง ระดับสูง)	๑	๑	๑	๑	-	-	-	ว่างเดิม "อยู่ระหว่างการ สรรหาของ ก.ท.จ."	
ผู้อำนวยการส่วนบริหารการคลัง (นักบริหารงานการคลัง ระดับกลาง)	๑	๑	๑	๑	-	-	-		

ส่วนราชการ	กรอบ อัตรา กำลัง	กรอบอัตราตำแหน่งที่ คาดว่าจะต้องใช้ในช่วง ระยะเวลา ๓ ปีข้างหน้า			อัตรากำลังคน เพิ่ม/ลด			หมายเหตุ	
		เดิม	๒๕๖๗	๒๕๖๘	๒๕๖๙	๒๕๖๗	๒๕๖๘		๒๕๖๙
หัวหน้าฝ่ายการเงินและบัญชี (นักบริหารงานการคลัง ระดับต้น)	๑	๑	๑	๑	-	-	-	-ว่างเดิม / อยู่ระหว่างการดำเนินการสรรหาของ ก.ท.จ."	
นักวิชาการเงินและบัญชีปฏิบัติการ/ชำนาญการ	๑	๑	๑	๑	-	-	-		
นักวิชาการเงินและบัญชีปฏิบัติการ/ชำนาญการ	๒	๒	๒	๒	-	-	-		
หัวหน้าฝ่ายสถิติการคลัง (นักบริหารงานการคลัง ระดับต้น)	๑	๑	๑	๑	-	-	-		
นักวิชาการคลังปฏิบัติการ/ชำนาญการ	๑	๑	๑	๑	-	-	-		
หัวหน้าฝ่ายพัสดุและทรัพย์สิน (นักบริหารงานการคลัง ระดับต้น)	๑	๑	๑	๑	-	-	-		
นักวิชาการพัสดุปฏิบัติการ/ชำนาญการ	๒	๒	๒	๒	-	-	-		
เจ้าพนักงานพัสดุปฏิบัติงาน/ชำนาญงาน	๑	๑	๑	๑	-	-	-		
ผอ. ส่วนพัฒนารายได้ (นักบริหารงานการคลัง ระดับกลาง)	๑	๑	๑	๑	-	-	-		
หัวหน้าฝ่ายพัฒนารายได้ (นักบริหารงานการคลัง ระดับต้น)	๑	๑	๑	๑	-	-	-		ว่างเดิม "อยู่ระหว่างการสรรหาของ ก.ท.จ."
นักวิชาการเงินและบัญชีปฏิบัติการ/ชำนาญการ	๑	๑	๑	๑	-	-	-	ว่างเดิม "อยู่ระหว่างการสรรหาของ ก.ท.จ."	
นักวิชาการจัดเก็บรายได้ปฏิบัติการ/ชำนาญการ	๒	๒	๑	๑	-	-๑	-		
เจ้าพนักงานจัดเก็บรายได้ปฏิบัติงาน/ชำนาญงาน	๑	๑	๑	๑	-	-	-		
นักวิชาการจัดเก็บรายได้ปฏิบัติการ/ชำนาญการ	๑	๑	๑	๑	-	-	-		
หัวหน้าฝ่ายแผนที่ภาษีและทะเบียนทรัพย์สิน (นักบริหารงานการคลัง ระดับต้น)	๑	๑	๑	๑	-	-	-		
นักวิชาการคอมพิวเตอร์ปฏิบัติการ/ชำนาญการ	๑	๑	๑	๑	-	-	-		
นักวิชาการจัดเก็บรายได้ปฏิบัติการ/ชำนาญการ	๑	๑	๑	๑	-	-	-		
เจ้าพนักงานการคลังปฏิบัติงาน/ชำนาญงาน	๒	๒	๒	๑	-	-	-๑		
หัวหน้าฝ่ายบริหารงานทั่วไป (นักบริหารงานทั่วไป ระดับต้น)	๑	๑	๑	๑	-	-	-		
นักจัดการงานทั่วไปปฏิบัติการ/ชำนาญการ	๑	๑	๑	๑	-	-	-		
เจ้าพนักงานธุรการปฏิบัติงาน/ชำนาญงาน	๑	๑	๑	๑	-	-	-		
ลูกจ้างประจำ								ว่างเดิม ๑/ยุบเลิก ๑ อัตรา (๐๐๑) มติ ก.ท.จ.ครั้งที่ ๕/๒๕๕๙ เมื่อวันที่ ๒๗ เม.ย. ๒๕๕๙ ตามหนังสือสำนักงาน ก.ท. ที่ มท. ๐๘๐๙.๒/ ๑๐ ลงวันที่ ๑๘ ม.ค. ๒๕๕๙	
เจ้าพนักงานการเงินและบัญชี	๑	๑	๑	๑	-	-	-		
พนักงานจ้าง									
ผู้ช่วยเจ้าพนักงานการคลัง (คุณวุฒิ)	๑	๑	๑	๑	-	-	-		
ผู้ช่วยเจ้าพนักงานการคลัง (คุณวุฒิ)	๑	๑	๑	๑	-	-	-		
ผู้ช่วยเจ้าพนักงานจัดเก็บรายได้ (คุณวุฒิ)	๑	๐	๑	๑	-	+๑	-		
ผู้ช่วยเจ้าพนักงานจัดเก็บรายได้ (คุณวุฒิ)	๐	๐	๐	๑	-	-	+๑		
เจ้าหน้าที่ทะเบียนทรัพย์สิน (ทักษะ)	๒	๒	๒	๒	-	-	-		
									ว่างเดิม
									กำหนดตำแหน่ง

ส่วนราชการ	กรอบ อัตรา กำลัง	กรอบอัตราตำแหน่งที่ คาดว่าจะต้องใช้ในช่วง ระยะเวลา ๓ ปีข้างหน้า			อัตรากำลังคน เพิ่ม/ลด			หมายเหตุ	
		เดิม	๒๕๖๗	๒๕๖๘	๒๕๖๙	๒๕๖๗	๒๕๖๘		๒๕๖๙
ลูกมือช่างแผนกที่ภาษี (ทักษะ)	๑	๑	๑	๑	-	-	-	ว่างเต็ม ๑ กำหนดตำแหน่ง ๑ อัตรา	
เจ้าหน้าที่สำรวจ (ทั่วไป)	๗	๗	๗	๘	-	-	+๑		
ผู้ช่วยนักจัดการงานทั่วไป(คุณวุฒิ)	๑	๑	๑	๑	-	-	-		
พนักงานขับรถยนต์ (ทักษะ)	๑	๐	๑	๑	-	+๑	-	ว่างเต็ม	
พนักงานขับรถยนต์(ทั่วไป)	๑	๑	๑	๑	-	-	-		
คนงานทั่วไป (ทั่วไป)	๑	๑	๑	๑	-	-	-		
สำนักช่าง (๐๕)									
พนักงานเทศบาล									
ผู้อำนวยการสำนักช่าง (นักบริหารงานช่าง ระดับสูง)	๑	๑	๑	๑	-	-	-		
ผู้อำนวยการส่วนควบคุมอาคารและผังเมือง (นักบริหารงานช่าง ระดับกลาง)	๑	๑	๑	๑	-	-	-		
หัวหน้าฝ่ายควบคุมอาคาร (นักบริหารงานช่าง ระดับต้น)	๑	๑	๑	๑	-	-	-		
วิศวกรโยธาปฏิบัติการ/ชำนาญการ	๑	๑	๑	๑	-	-	-	ว่างเต็ม	
นายช่างโยธาปฏิบัติงาน/ชำนาญงาน	๑	๑	๑	๑	-	-	-	ว่างเต็ม	
นายช่างโยธาปฏิบัติงาน/ชำนาญงาน	๑	๑	๑	๑	-	-	-	ว่างเต็ม	
ผู้อำนวยการส่วนควบคุมการก่อสร้าง (นักบริหารงานช่าง ระดับกลาง)	๑	๑	๑	๑	-	-	-		
หัวหน้าฝ่ายวิศวกรรมโยธา (นักบริหารงานช่าง ระดับต้น)	๑	๑	๑	๑	-	-	-		
วิศวกรโยธาปฏิบัติการ/ชำนาญการ	๑	๑	๑	๑	-	-	-	ว่างเต็ม	
นายช่างโยธาปฏิบัติงาน/ชำนาญงาน	๒	๒	๒	๒	-	-	-	ว่างเต็ม ๒	
หัวหน้าฝ่ายสถาปัตยกรรม (นักบริหารงานช่าง ระดับต้น)	๑	๑	๑	๑	-	-	-	ว่างเต็ม "อยู่ระหว่างการดำเนินการ สรรหาของ ก.ท.จ."	
สถาปนิกปฏิบัติการ/ชำนาญการ	๒	๒	๒	๒	-	-	-		
นายช่างโยธาปฏิบัติงาน/ชำนาญงาน	๑	๑	๑	๑	-	-	-		
ผู้อำนวยการส่วนการโยธา (นักบริหารงานช่าง ระดับกลาง)	๑	๑	๑	๑	-	-	-		
หัวหน้าฝ่ายสาธารณูปโภค (นักบริหารงานช่าง ระดับต้น)	๑	๑	๑	๑	-	-	-	ว่างเต็ม "อยู่ระหว่างการดำเนินการ สรรหาของ ก.ท.จ."	
วิศวกรเครื่องกลปฏิบัติการ/ชำนาญการ	๑	๑	๑	๑	-	-	-		
นายช่างเครื่องกลอาวุโส	๑	๑	๑	๑	-	-	-	-ข้าราชการถ่ายโอน (ว่างเต็ม)	
วิศวกรไฟฟ้าปฏิบัติการ/ชำนาญการ	๑	๑	๑	๑	-	-	-	ว่างเต็ม	
นายช่างไฟฟ้าปฏิบัติงาน/ชำนาญงาน	๒	๒	๒	๒	-	-	-	ว่างเต็ม ๑	
เจ้าพนักงานสวนสาธารณะปฏิบัติงาน/ชำนาญงาน	๑	๑	๑	๑	-	-	-		
หัวหน้าฝ่ายช่างสุขาภิบาล (นักบริหารงานช่างสุขาภิบาล ระดับต้น)	๑	๑	๑	๑	-	-	-	"ว่างเต็ม / อยู่ระหว่างการดำเนินการสรรหา ของ ก.ท.จ."	
นักวิชาการสุขาภิบาลปฏิบัติการ/ชำนาญการ	๑	๑	๑	๑	-	-	-		

ส่วนราชการ	กรอบ อัตรา กำลัง	กรอบอัตราตำแหน่งที่ คาดว่าจะต้องใช้ในช่วง ระยะเวลา ๓ ปีข้างหน้า			อัตรากำลังคน เพิ่ม/ลด			หมายเหตุ	
		เดิม	๒๕๖๗	๒๕๖๘	๒๕๖๙	๒๕๖๗	๒๕๖๘		๒๕๖๙
		หัวหน้าฝ่ายบริหารงานทั่วไป (นักบริหารงานทั่วไป ระดับต้น)	๑	๑	๑	๑	-		-
นักจัดการงานทั่วไปปฏิบัติการ/ชำนาญการ	๒	๒	๒	๒	-	-	-		
นักวิชาการเงินและบัญชีปฏิบัติการ/ชำนาญการ	๑	๐	๑	๑	-	+๑	-		
ลูกจ้างประจำ									
ผู้ช่วยช่างไฟฟ้า	๑	๑	๑	๑	-	-	-		
พนักงานขับรถยนต์	๑	๑	๑	๑	-	-	-		
พนักงานจ้าง									
ผู้ช่วยนายช่างโยธา	๒	๐	๒	๒	-	+๒	-	ว่างเดิม ๒	
ผู้ช่วยนายช่างไฟฟ้า (คุณวุฒิ)	๒	๒	๒	๒	-	-	-		
คนงานช่างเครื่องกำเนิดไฟฟ้า (ทักษะ)	๒	๒	๒	๒	-	-	-	ว่างเดิม ๑	
คนงานทั่วไป (ทั่วไป)	๑	๑	๑	๑	-	-	-		
ช่างเครื่องกำเนิดไฟฟ้า (ทั่วไป)	๑	๑	๑	๑	-	-	-	ว่างเดิม	
พนักงานขับรถยนต์ (ทั่วไป)	๑	๑	๑	๑	-	-	-	ว่างเดิม	
พนักงานขับเครื่องจักรกลขนาดเบา (ทักษะ)	๑	๑	๑	๑	-	-	-	ว่างเดิม	
คนสวน (ทั่วไป)	๓	๓	๓	๓	-	-	-		
คนงานทั่วไป (ทั่วไป)	๒	๒	๒	๒	-	-	-		
ช่างเครื่องยนต์ (ทั่วไป)	๑	๑	๑	๑	-	-	-		
ผู้ช่วยนายช่างโยธา (คุณวุฒิ)	๑	๑	๑	๑	-	-	-		
พนักงานขับเครื่องจักรกลขนาดเบา (ทักษะ)	๑	๑	๑	๑	-	-	-	ว่างเดิม	
พนักงานขับเครื่องจักรกลขนาดกลาง (ทักษะ)	๑	๑	๑	๑	-	-	-	ว่างเดิม	
ช่างก่อสร้าง(ทักษะ)	๑	๑	๑	๑	-	-	-		
คนงานทั่วไป (ทั่วไป)	๕	๕	๕	๕	-	-	-	ว่างเดิม ๒	
ช่างไม้ (ทั่วไป)	๒	๒	๒	๒	-	-	-	ว่างเดิม ๑	
ช่างปูน (ทั่วไป)	๓	๓	๓	๓	-	-	-		
ผู้ช่วยเจ้าพนักงานสวนสาธารณะ (คุณวุฒิ)	๑	๑	๑	๑	-	-	-		
คนสวน (ทักษะ)	๓	๓	๓	๓	-	-	-	ว่างเดิม ๑	
คนสวน (ทั่วไป)	๑๕	๑๕	๑๕	๑๕	-	-	-	ว่างเดิม ๒	
คนงานทั่วไป (ทั่วไป)	๒	๒	๒	๒	-	-	-		
ผู้ช่วยนักวิชาการสุขาภิบาล (คุณวุฒิ)	๑	๑	๑	๑	-	-	-		
พนักงานขับรถยนต์ (ทักษะ)	๑	๑	๑	๑	-	-	-		
พนักงานขับเครื่องจักรกลขนาดเบา (ทักษะ)	๑	๑	๑	๑	-	-	-		

ส่วนราชการ	กรอบ อัตรา กำลัง	กรอบอัตราตำแหน่งที่ คาดว่าจะต้องใช้ในช่วง ระยะเวลา ๓ ปีข้างหน้า			อัตรากำลังคน เพิ่ม/ลด			หมายเหตุ	
		เดิม	๒๕๖๗	๒๕๖๘	๒๕๖๙	๒๕๖๗	๒๕๖๘		๒๕๖๙
		พนักงานขับเครื่องจักรกลขนาดหนัก (ทักษะ)	๓	๓	๓	๓	-		-
คนงานทั่วไป (ทั่วไป)	๒	๒	๒	๒	-	-	-		
ยาม (ทั่วไป)	๑	๑	๑	๑	-	-	-		
พนักงานขับรถยนต์ (ทั่วไป)	๒	๒	๒	๒	-	-	-		
คนสวน (ทั่วไป)	๒	๒	๒	๒	-	-	-		
พนักงานขับเครื่องจักรกลขนาดเบา (ทั่วไป)	๑	๑	๑	๑	-	-	-		
ผู้ช่วยเจ้าพนักงานธุรการ (คุณวุฒิ)	๓	๓	๓	๓	-	-	-		
ผู้ช่วยเจ้าพนักงานการเงินและบัญชี(คุณวุฒิ)	๑	๑	๑	๑	-	-	-		
ผู้ช่วยเจ้าพนักงานพัสดุ(คุณวุฒิ)	๑	๑	๑	๑	-	-	-		
พนักงานขับรถยนต์ (ทักษะ)	๑	๑	๑	๑	-	-	-	ว่างเดิม	
พนักงานขับรถยนต์ (ทั่วไป)	๑	๑	๑	๑	-	-	-		
กองสาธารณสุขและสิ่งแวดล้อม (๑๖)									
พนักงานเทศบาล									
ผู้อำนวยการกองสาธารณสุขและสิ่งแวดล้อม	๑	๑	๑	๑	-	-	-	ว่างเดิม ๑	
(นักบริหารงานสาธารณสุขและสิ่งแวดล้อม ระดับกลาง)									
หัวหน้าฝ่ายบริหารงานสาธารณสุข	๑	๑	๑	๑	-	-	-		
(นักบริหารงานสาธารณสุขและสิ่งแวดล้อม ระดับต้น)									
เจ้าพนักงานสาธารณสุขปฏิบัติงาน/ชำนาญงาน	๑	๑	๑	๑	-	-	-		
นักวิชาการสาธารณสุขปฏิบัติการ/ชำนาญการ	๑	๑	๑	๑	-	-	-		
นักวิชาการสาธารณสุขปฏิบัติการ/ชำนาญการ	๑	๑	๑	๑	-	-	-		ว่างเดิม
นักวิชาการสาธารณสุขชำนาญการพิเศษ	๑	๑	๑	๑	-	-	-		
หัวหน้าฝ่ายบริการสาธารณสุข	๑	๑	๑	๑	-	-	-		
(นักบริหารงานสาธารณสุขและสิ่งแวดล้อม ระดับต้น)									
พยาบาลวิชาชีพชำนาญการพิเศษ	๗	๗	๗	๗	-	-	-		ว่างเดิม ๑
เจ้าพนักงานทันตสาธารณสุขปฏิบัติงาน/ชำนาญงาน	๑	๑	๑	๑	-	-	-	ว่างเดิม	
นายสัตวแพทย์ปฏิบัติการ/ชำนาญการ	๑	๑	๑	๑	-	-	-		
พยาบาลวิชาชีพชำนาญการพิเศษ	๑	๑	๑	๑	-	-	-		
หัวหน้าฝ่ายบริหารงานทั่วไป (นักบริหารงานทั่วไป ระดับต้น)	๑	๑	๑	๑	-	-	-		
นักวิชาการเงินและบัญชีปฏิบัติการ/ชำนาญการ	๑	๑	๑	๑	-	-	-		
เจ้าพนักงานธุรการปฏิบัติงาน/ชำนาญงาน	๒	๒	๒	๒	-	-	-		

ส่วนราชการ	กรอบ อัตรา กำลัง	กรอบอัตราตำแหน่งที่ คาดว่าจะต้องใช้ในช่วง ระยะเวลา ๓ ปีข้างหน้า			อัตรากำลังคน เพิ่ม/ลด			หมายเหตุ	
		เดิม	๒๕๖๗	๒๕๖๘	๒๕๖๙	๒๕๖๗	๒๕๖๘		๒๕๖๙
		ลูกจ้างประจำ							
คนงาน	๑	๑	๑	๑	-	-	-		
พนักงานขับรถยนต์	๒	๒	๑	๑	-	-๑	-	เกษียณปี ๒๕๖๘ ๑ อัตรา *ว่างให้ยุบเลิก	
พนักงานจ้าง									
คนงานทั่วไป (ทั่วไป)	๔	๔	๔	๔	-	-	-		
ผู้ช่วยเจ้าพนักงานจัดเก็บรายได้(คุณวุฒิ)	๒	๒	๒	๒	-	-	-		
คนงานประจำรถขยะ (ทักษะ)	๑	๑	๑	๑	-	-	-	ว่างเดิม	
พนักงานขับเครื่องจักรกลขนาดกลาง (ทักษะ)	๑๐	๑๐	๑๐	๑๐	-	-	-	ว่างเดิม ๒	
คนงานทั่วไป (ทั่วไป)	๔๒	๔๒	๔๒	๔๒	-	-	-	ว่างเดิม ๒	
คนงานประจำรถขยะ (ทั่วไป)	๒๒	๒๒	๒๒	๒๒	-	-	-		
ผู้ช่วยเจ้าพนักงานธุรการ (คุณวุฒิ)	๒	๒	๒	๒	-	-	-	ว่างเดิม ๑	
ผู้ช่วยเจ้าพนักงานการเงินและบัญชี (คุณวุฒิ)	๒	๒	๒	๒	-	-	-	ว่างเดิม ๑	
คนงานทั่วไป (ทั่วไป)	๓	๓	๓	๓	-	-	-		
ภารโรง (ทั่วไป)	๑	๑	๑	๑	-	-	-		
ผู้ช่วยเหลือคนไข้ (ทั่วไป)	๑	๑	๑	๑	-	-	-		
คนงานทั่วไป (ทั่วไป)	๓	๓	๓	๓	-	-	-		
ภารโรง(ทั่วไป)	๑	๑	๑	๑	-	-	-		
ผู้ช่วยเจ้าพนักงานธุรการ (คุณวุฒิ)	๑	๑	๑	๑	-	-	-		
คนงานทั่วไป (ทั่วไป)	๗	๗	๗	๗	-	-	-		
ผู้ช่วยเจ้าพนักงานธุรการ (คุณวุฒิ)	๑	๑	๑	๑	-	-	-		
พนักงานขับรถยนต์ (ทักษะ)	๑	๑	๑	๑	-	-	-	ว่างเดิม	
คนงานทั่วไป (ทั่วไป)	๗	๗	๗	๗	-	-	-		
คนงานทั่วไป (ทั่วไป)	๐	๐	๐	๒	-	-	+๒	กำหนดตำแหน่ง	
นักการ (ทั่วไป)	๑	๑	๑	๐	-	-	-๑	ว่างเดิม/ยุบเลิก	
ภารโรง (ทั่วไป)	๑	๑	๑	๐	-	-	-๑	ว่างเดิม/ยุบเลิก	
ผู้ช่วยเจ้าพนักงานการเงินและบัญชี (คุณวุฒิ)	๑	๑	๑	๑	-	-	-		
กองยุทธศาสตร์และงบประมาณ (๑๗)									
พนักงานเทศบาล									
ผู้อำนวยการกองยุทธศาสตร์และงบประมาณ (นักบริหารงานทั่วไป ระดับกลาง)	๑	๑	๑	๑	-	-	-		

ส่วนราชการ	กรอบ อัตรา กำลัง	กรอบอัตราตำแหน่งที่ คาดว่าจะต้องใช้ในช่วง ระยะเวลา ๓ ปีข้างหน้า			อัตรากำลังคน เพิ่ม/ลด			หมายเหตุ	
		เดิม	๒๕๖๗	๒๕๖๘	๒๕๖๙	๒๕๖๗	๒๕๖๘		๒๕๖๙
หัวหน้าฝ่ายแผนงานและงบประมาณ (นักบริหารงานทั่วไป ระดับต้น)	๑	๑	๑	๑	-	-	-	ว่างเดิม"อยู่ระหว่างการดำเนินการ สรรหาของ ก.ท.จ."	
นักวิเคราะห์นโยบายและแผนปฏิบัติการ/ชำนาญการ	๓	๓	๓	๓	-	-	-		
หัวหน้าฝ่ายบริการและเผยแพร่วิชาการ (นักบริหารงานทั่วไป ระดับต้น)	๑	๑	๑	๑	-	-	-	ว่างเดิม"อยู่ระหว่างการดำเนินการ สรรหาของ ก.ท.จ."	
นักประชาสัมพันธ์ปฏิบัติการ/ชำนาญการ	๑	๑	๑	๑	-	-	-		
นักวิชาการคอมพิวเตอร์ปฏิบัติการ/ชำนาญการ	๒	๑	๒	๒	-	+๑	-		
หัวหน้าฝ่ายบริหารงานทั่วไป (นักบริหารงานทั่วไป ระดับต้น)	๑	๑	๑	๑	-	-	-	ว่างเดิม	
นักจัดการงานทั่วไปปฏิบัติการ/ชำนาญการ	๒	๒	๒	๒	-	-	-		
เจ้าพนักงานธุรการปฏิบัติงาน/ชำนาญงาน	๑	๑	๑	๑	-	-	-		
ลูกจ้างประจำ									
เจ้าพนักงานธุรการ	๑	๑	๑	๑	-	-	-		
พนักงานจ้าง									
ผู้ช่วยเจ้าพนักงานธุรการ (คุณวุฒิ)	๒	๒	๒	๒	-	-	-		
ผู้ช่วยเจ้าพนักงานประชาสัมพันธ์ (คุณวุฒิ)	๑	๑	๑	๑	-	-	-		
พนักงานขับรถยนต์ (ทักษะ)	๑	๑	๑	๑	-	-	-		
คนงานทั่วไป (ทั่วไป)	๒	๒	๒	๒	-	-	-		
สำนักการศึกษา (๑๔)									
พนักงานเทศบาล									
ผู้อำนวยการสำนักการศึกษา (นักบริหารงานการศึกษา ระดับสูง)	๑	๑	๑	๑	-	-	-		
หัวหน้าฝ่ายแผนงานและโครงการ (นักบริหารงานการศึกษา ระดับต้น)	๑	๑	๑	๑	-	-	-		
นักวิชาการเงินและบัญชีปฏิบัติการ/ชำนาญการ	๑	๑	๑	๑	-	-	-		
เจ้าพนักงานธุรการปฏิบัติงาน/ชำนาญงาน	๑	๑	๑	๑	-	-	-		
ผู้อำนวยการส่วนบริหารการศึกษา (นักบริหารงานการศึกษา ระดับกลาง)	๑	๑	๑	๑	-	-	-		
หัวหน้าฝ่ายกิจการโรงเรียน (นักบริหารงานการศึกษา ระดับต้น)	๑	๑	๑	๑	-	-	-		
นักวิชาการศึกษาปฏิบัติการ/ชำนาญการ	๒	๒	๒	๒	-	-	-		
หัวหน้าฝ่ายวิชาการ (นักบริหารงานการศึกษา ระดับต้น)	๑	๑	๑	๑	-	-	-		
นักวิชาการศึกษาปฏิบัติการ/ชำนาญการ	๒	๒	๒	๒	-	-	-		
ผู้อำนวยการส่วนส่งเสริมการศึกษา ศาสนาและวัฒนธรรม (นักบริหารงานการศึกษา ระดับกลาง)	๑	๑	๑	๑	-	-	-		
หัวหน้าฝ่ายการศึกษาอิสระระบบและตามอัธยาศัย	๑	๑	๑	๑	-	-	-		

ส่วนราชการ	กรอบ อัตรา กำลัง เดิม	กรอบอัตราตำแหน่งที่ คาดว่าจะต้องใช้ในช่วง ระยะเวลา ๓ ปีข้างหน้า			อัตรากำลังคน เพิ่ม/ลด			หมายเหตุ
		๒๕๖๗	๒๕๖๘	๒๕๖๙	๒๕๖๗	๒๕๖๘	๒๕๖๙	
(นักบริหารงานการศึกษา ระดับต้น)								
กลุ่มงานส่งเสริมศาสนา ศิลปะ และวัฒนธรรม	-	-	-	-	-	-	-	
นักวิชาการศึกษาปฏิบัติการ/ชำนาญการ	๒	๒	๒	๒	-	-	-	
กลุ่มงานกิจกรรมเด็กและเยาวชน	-	-	-	-	-	-	-	
นักสันทนการปฏิบัติการ/ชำนาญการ	๑	๑	๑	๑	-	-	-	
นักวิชาการศึกษาปฏิบัติการ/ชำนาญการ	๑	๑	๑	๑	-	-	-	
ศึกษานิเทศก์	๑	๑	๑	๑	-	-	-	
พนักงานจ้าง								
ผู้ช่วยเจ้าพนักงานธุรการ (คุณวุฒิ)	๓	๒	๓	๓	-	+๑	-	ว่างเดิม ๑
พนักงานขับรถยนต์ (ทักษะ)	๑	๑	๑	๑	-	-	-	ว่างเดิม
พนักงานขับรถยนต์ (ทั่วไป)	๑	๑	๒	๒	-	+๑	-	ว่างเดิม ๑
ผู้ช่วยครูผู้ช่วย (คุณวุฒิ)	๗	๗	๗	๖	-	-	-๑	ว่างเดิม ๑/ยุบเลิก ๑ อัตรา
ภารโรง (ทั่วไป)	๔	๔	๔	๔	-	-	-	ว่างเดิม ๑
ยาม (ทั่วไป)	๓	๓	๓	๓	-	-	-	
คนงานทั่วไป (ทั่วไป)	๔	๔	๔	๓	-	-	-๑	ว่างเดิม ๑/ยุบเลิก ๑ อัตรา
ผู้ดูแลเด็ก (ทั่วไป)	๖	๖	๖	๖	-	-	-	ว่างเดิม ๔ อัตรา
เบิกจ่ายจากงบประมาณเงินอุดหนุน								
ศึกษานิเทศก์	๓	๓	๓	๓	-	-	-	ว่างเดิม "การสรรหาตำแหน่งดังกล่าวให้กระทำได้ก็ต่อเมื่อได้รับแจ้งการจัดสรรงบประมาณจากสำนักงบประมาณแล้ว"
พนักงานจ้าง								
ครูสอนเด็กด้อยโอกาส (คุณวุฒิ)	๑	๑	๑	๑	-	-	-	
โรงเรียนเทศบาล ๑ (วัดเจียงอี่)								
ผู้อำนวยการสถานศึกษา	๑	๑	๑	๑	-	-	-	
รองผู้อำนวยการสถานศึกษา	๓	๓	๒	๒	-	-๑	-	ตัดโอนตำแหน่งไป ท.๗ ๑ อัตรา
ครู	๕๑	๕๑	๕๑	๕๑	-	-	-	ว่างเดิม ๔ อัตรา (ปรับปรุงตำแหน่ง ครูผช.เป็นครู ๑ อัตรา)
ครู	๑	๑	๑	๑	+๑	-	-	ว่างเดิม "การสรรหาตำแหน่งดังกล่าวให้กระทำได้ก็ต่อเมื่อได้รับแจ้งการจัดสรรงบประมาณจากสำนักงบประมาณแล้ว"
ลูกจ้างประจำ								
ภารโรง	๑	๑	๑	๑	-	-	-	
พนักงานจ้าง บุคลากรสนับสนุนการสอน								
ผู้ช่วยเจ้าพนักงานการเงินและบัญชี	๑	๑	๑	๑	-	-	-	ว่างเดิม

ส่วนราชการ	กรอบ อัตรา กำลัง	กรอบอัตราตำแหน่งที่ คาดว่าจะต้องใช้ในช่วง ระยะเวลา ๓ ปีข้างหน้า			อัตรากำลังคน เพิ่ม/ลด			หมายเหตุ	
		เดิม	๒๕๖๗	๒๕๖๘	๒๕๖๙	๒๕๖๗	๒๕๖๘		๒๕๖๙
ผู้ช่วยเจ้าพนักงานธุรการ	๑	๑	๑	๑	-	-	-		
ผู้ช่วยเจ้าพนักงานสาธารณสุข	๑	๑	๑	๑	-	-	-		
ผู้ช่วยเจ้าพนักงานโภชนาการ	๑	๑	๑	๑	-	-	-		
บุคลากรสนับสนุนสถานศึกษา (พนักงานจ้างทั่วไป)									
การโรง (ทั่วไป)	๑	๑	๑	๑	-	-	-	ว่างเต็ม	
บุคลากรสนับสนุนสถานศึกษา (พนักงานจ้างทั่วไป)									
การโรง (ทั่วไป)	๑	๑	๑	๑	-	-	-		
โรงเรียนเทศบาล ๒ "รัชมังคลาภิเษก"									
ผู้อำนวยการสถานศึกษา	๑	๑	๑	๑	-	-	-		
รองผู้อำนวยการสถานศึกษา	๑	๑	๑	๑	-	-	-		
ครู	๑๘	๑๘	๑๘	๑๘	-	-	-	ว่างเต็ม ๑ อัตรา	
ลูกจ้างประจำ									
การโรง	๑	๑	๑	๑	-	-	-		
พนักงานจ้าง บุคลากรสนับสนุนการสอน									
ผู้ช่วยเจ้าพนักงานการเงินและบัญชี	๒	๒	๒	๒	-	-	-	ว่างเต็ม ๑ อัตรา	
บุคลากรสนับสนุนสถานศึกษา (พนักงานจ้างทั่วไป)									
การโรง (ทั่วไป)	๑	๑	๑	๑	-	-	-	ว่างเต็ม ๑ อัตรา	
								ว่างเต็ม ๑ อัตรา "การสรรหาตำแหน่งดังกล่าวให้กระทำ ได้ก็ต่อเมื่อได้รับแจ้งการจัดสรรงบประมาณจากสำนัก งบประมาณแล้ว"	
โรงเรียนเทศบาล ๓ (เฉลิมพระเกียรติ ๗๒ พรรษา)									
ผู้อำนวยการสถานศึกษา	๑	๑	๑	๑	-	-	-		
ครู	๘	๘	๘	๘	-	-	-	ว่างเต็ม ๓ อัตรา	
พนักงานจ้าง บุคลากรสนับสนุนการสอน									
ผู้ช่วยเจ้าพนักงานธุรการ	๑	๑	๑	๑	-	-	-		
บุคลากรสนับสนุนสถานศึกษา (พนักงานจ้างทั่วไป)									
การโรง	๑	๑	๑	๑	-	-	-		
โรงเรียนเทศบาล ๔ (บ้านโนนสำนักมิตรภาพที่ ๑๒๑)									
ผู้อำนวยการสถานศึกษา	๑	๑	๑	๑	-	-	-		
ครู	๘	๘	๘	๘	-	-	-		
พนักงานจ้าง บุคลากรสนับสนุนการสอน									
ผู้ช่วยเจ้าพนักงานการเงินและบัญชี	๑	๑	๑	๑	-	-	-		
บุคลากรสนับสนุนสถานศึกษา (พนักงานจ้างทั่วไป)									
การโรง	๑	๑	๑	๑	-	-	-		

ส่วนราชการ	กรอบ อัตรา กำลัง	กรอบอัตราตำแหน่งที่ คาดว่าจะต้องใช้ในช่วง ระยะเวลา ๓ ปีข้างหน้า			อัตรากำลังคน เพิ่ม/ลด			หมายเหตุ	
		เดิม	๒๕๖๗	๒๕๖๘	๒๕๖๙	๒๕๖๗	๒๕๖๘		๒๕๖๙
โรงเรียนเทศบาล ๕ ชุมชนหนองยางหนองม่วง									
ผู้อำนวยการสถานศึกษา	๑	๑	๑	๑	-	-	-	ว่างเดิม ๑ อัตรา "การสรรหาตำแหน่งดังกล่าวให้กระทำได้ที่ต่อเมื่อได้รับแจ้งการจัดสรรงบประมาณจากสำนักงบประมาณแล้ว"	
รองผู้อำนวยการสถานศึกษา	๑	๑	๑	๑	-	-	-		
ครู	๑๑	๑๑	๑๑	๑๑	-	-	-		
พนักงานจ้าง บุคลากรสนับสนุนการสอน									
ผู้ช่วยเจ้าพนักงานการเงินและบัญชี	๑	๑	๑	๑	-	-	-		
บุคลากรสนับสนุนสถานศึกษา (พนักงานจ้างทั่วไป) ตำแหน่งการโรง	๑	๑	๑	๑	-	-	-		
บุคลากรสนับสนุนสถานศึกษา (พนักงานจ้างทั่วไป) ตำแหน่งการโรง	๑	๑	๑	๑	-	-	-	ว่างเดิม ๑ อัตรา "การสรรหาตำแหน่งดังกล่าวให้กระทำได้ที่ต่อเมื่อได้รับแจ้งการจัดสรรงบประมาณจากสำนักงบประมาณแล้ว"	
โรงเรียนเทศบาล ๖ มิ่งเมือง									
ผู้อำนวยการสถานศึกษา	๑	๑	๑	๑	-	-	-	ว่างเดิม ๑ อัตรา	
ครู	๘	๘	๘	๘	-	-	-		
พนักงานจ้าง บุคลากรสนับสนุนการสอน									
ผู้ช่วยเจ้าพนักงานการเงินและบัญชี	๑	๑	๑	๑	-	-	-		
บุคลากรสนับสนุนสถานศึกษา (พนักงานจ้างทั่วไป) ตำแหน่งการโรง	๑	๑	๑	๑	-	-	-		
โรงเรียนเทศบาล ๗ บ้านหนองตะมะพันทาโนนทอง (ธนาคารกรุงเทพ ๒)									
ผู้อำนวยการสถานศึกษา	๑	๑	๑	๑	-	-	-	ว่างเดิม ๑ อัตรา	
รองผู้อำนวยการสถานศึกษา	๑	๑	๑	๑	-	+๑	-		
ครู	๑๕	๑๕	๑๕	๑๕	-	-	-		
พนักงานจ้าง บุคลากรสนับสนุนการสอน									
ผู้ช่วยเจ้าพนักงานการเงินและบัญชี	๑	๑	๑	๑	-	-	-		
บุคลากรสนับสนุนสถานศึกษา (พนักงานจ้างทั่วไป) ตำแหน่งการโรง	๑	๑	๑	๑	-	-	-		
บุคลากรสนับสนุนสถานศึกษา (พนักงานจ้างทั่วไป) ตำแหน่งการโรง	๑	๑	๑	๑	-	-	-	ว่างเดิม ๑ อัตรา "การสรรหาตำแหน่งดังกล่าวให้กระทำได้ที่ต่อเมื่อได้รับแจ้งการจัดสรรงบประมาณจากสำนักงบประมาณแล้ว"	
ศูนย์พัฒนาเด็กเล็กหนองยางหนองม่วง									
ผู้อำนวยการศูนย์พัฒนาเด็กเล็ก	๑	๑	๑	๑	+๑	-	-	ว่างเดิม ๑ อัตรา	
ครู	๑	๑	๑	๑	-	-	-	"การสรรหาตำแหน่งดังกล่าวให้กระทำได้ที่ต่อเมื่อได้รับแจ้งการจัดสรรงบประมาณจากสำนักงบประมาณแล้ว"	
ครู	๑	๑	๑	๑	-	-	-		
พนักงานจ้าง									
ผู้ดูแลเด็ก (ทักษะ)	๑	๑	๑	๑	-	-	-	ว่างเดิม/การสรรหาตำแหน่งดังกล่าวให้กระทำได้ที่ต่อเมื่อได้รับแจ้งการจัดสรรงบประมาณจากสำนักงบประมาณแล้ว"	

ส่วนราชการ	กรอ บ อัตร ากำลัง	กรอ บ อัตร า ตำแหน่ง ที่ คาดว่าจะ ต้อง ใช้ ใน ช่วง ระยะ เวลา ๓ ปี ข้างหน้า			อัตร ากำลัง คน เพิ่ม /ลด			หมายเหตุ	
		เดิม	๒๕๖๗	๒๕๖๘	๒๕๖๙	๒๕๖๗	๒๕๖๘		๒๕๖๙
ศูนย์พัฒนาเด็กเล็กบ้านโนนสำนั ผู้อำนวยการศูนย์พัฒนาเด็กเล็ก	๑	๑	๑	๑	+๑	-	-	ว่างเดิม ๑ อัตรา "การสรรหาตำแหน่งดังกล่าวให้กระทำได้อีกเมื่อได้รับการจัดสรรงบประมาณจากสำนักงบประมาณแล้ว"	
ครู	๑	๑	๑	๑	-	-	-		
ครู	๔	๔	๔	๔	-	-	-	ว่างเดิม"การสรรหาตำแหน่งดังกล่าวให้กระทำได้อีกเมื่อได้รับการจัดสรรงบประมาณจากสำนักงบประมาณแล้ว"	
พนักงานจ้าง ผู้ดูแลเด็ก (ทักษะ)	๑	๑	๑	๑	-	-	-		
ศูนย์พัฒนาเด็กเล็กบ้านหนองตะมะ ผู้อำนวยการศูนย์พัฒนาเด็กเล็ก	๑	๑	๑	๑	+๑	-	-	ว่างเดิม ๑ อัตรา "การสรรหาตำแหน่งดังกล่าวให้กระทำได้อีกเมื่อได้รับการจัดสรรงบประมาณจากสำนักงบประมาณแล้ว"	
ครู	๒	๒	๑	๑	-	-๑	-	ตัดโอนตำแหน่ง ไปศพด.มิ่งเมือง	
ศูนย์พัฒนาเด็กเล็กมิ่งเมือง ผู้อำนวยการศูนย์พัฒนาเด็กเล็ก	๑	๑	๑	๑	-	-	-	ว่างเดิม ๑ อัตรา "การสรรหาตำแหน่งดังกล่าวให้กระทำได้อีกเมื่อได้รับการจัดสรรงบประมาณจากสำนักงบประมาณแล้ว"	
ครู	๑	๑	๑	๑	-	-	-	ตัดโอนตำแหน่งมาจากศพด.หนองตะมะ	
ครู	๒	๒	๒	๒	-	-	-	ว่างเดิม"การสรรหาตำแหน่งดังกล่าวให้กระทำได้อีกเมื่อได้รับการจัดสรรงบประมาณจากสำนักงบประมาณแล้ว"	
กองสวัสดิการสังคม (๑๑)									
พนักงานเทศบาล									
ผู้อำนวยการกองสวัสดิการสังคม (นักบริหารงานสวัสดิการสังคม ระดับกลาง)	๑	๑	๑	๑	-	-	-	ว่างเดิม	
หัวหน้าฝ่ายสังคมสงเคราะห์ (นักบริหารงานสวัสดิการสังคม ระดับต้น)	๑	๑	๑	๑	-	-	-		
นักจัดการงานทั่วไปปฏิบัติการ/ชำนาญการ	๑	๑	๑	๑	-	-	-		
นักพัฒนาชุมชนปฏิบัติการ/ชำนาญการ	๑	๑	๑	๑	-	-	-		
หัวหน้าฝ่ายพัฒนาชุมชน (นักบริหารงานสวัสดิการสังคม ระดับต้น)	๑	๑	๑	๑	-	-	-		
นักพัฒนาชุมชนปฏิบัติการ/ชำนาญการ	๒	๒	๒	๒	-	-	-		
หัวหน้าฝ่ายส่งเสริมสวัสดิการสังคม (นักบริหารงานสวัสดิการสังคม ระดับต้น)	๑	๑	๑	๑	-	-	-		
นักพัฒนาชุมชนปฏิบัติการ/ชำนาญการ	๑	๑	๑	๑	-	-	-		

ส่วนราชการ	กรอบ อัตรา กำลัง	กรอบอัตราตำแหน่งที่ คาดว่าจะต้องใช้ในช่วง ระยะเวลา ๓ ปีข้างหน้า			อัตรากำลังคน เพิ่ม/ลด			หมายเหตุ	
		เต็ม	๒๕๖๗	๒๕๖๘	๒๕๖๙	๒๕๖๗	๒๕๖๘		๒๕๖๙
		นักสังคมสงเคราะห์ปฏิบัติการ/ชำนาญการ	๐	๐	๐	๑	-		-
หัวหน้าฝ่ายบริหารงานทั่วไป (นักบริหารงานทั่วไป ระดับต้น)	๑	๑	๑	๑	-	-	-		
นักจัดการงานทั่วไปปฏิบัติการ/ชำนาญการ	๒	๒	๑	๑	-	-๑	-	ว่างเต็ม	
นักวิชาการเงินและบัญชีปฏิบัติการ/ชำนาญการ	๐	๐	๑	๑	-	+๑	-		
พนักงานจ้าง									
ผู้ช่วยเจ้าพนักงานพัฒนาชุมชน (คุณวุฒิ)	๑	๑	๑	๑	-	-	-	ว่างเต็ม	
คนงานทั่วไป (ทั่วไป)	๑	๑	๑	๑	-	-	-		
ผู้ช่วยเจ้าพนักงานการเงินและบัญชี (คุณวุฒิ)	๑	๑	๑	๑	-	-	-	ว่างเต็ม/ยุบเลิก	
คนงานทั่วไป (ทั่วไป)	๑	๑	๑	๐	-	-	-๑		
พนักงานขับรถยนต์(ทั่วไป)	๑	๑	๑	๑	-	-	-		
กองการเจ้าหน้าที่ (๒๔)									
ผู้อำนวยการกองการเจ้าหน้าที่(นักบริหารงานทั่วไป ระดับกลาง)	๑	๑	๑	๑	-	-	-	ว่างเต็ม	
หัวหน้าฝ่ายสรรหาและบรรจุแต่งตั้ง (นักบริหารงานทั่วไป ระดับต้น)	๑	๑	๑	๑	-	-	-		
(นักบริหารงานทั่วไป ระดับต้น)									
นักทรัพยากรบุคคลปฏิบัติการ/ชำนาญการ	๒	๒	๒	๒	-	-	-	ว่างเต็ม	
หัวหน้าฝ่ายส่งเสริมและพัฒนาบุคลากร (นักบริหารงานทั่วไป ระดับต้น)	๑	๑	๑	๑	-	-	-		
นักทรัพยากรบุคคลปฏิบัติการ/ชำนาญการ	๒	๒	๒	๒	-	-	-		
นักจัดการงานทั่วไปปฏิบัติการ/ชำนาญการ	๑	๑	๑	๑	-	-	-		
หัวหน้าฝ่ายบุคลากรทางการศึกษา	๑	๑	๑	๑	-	-	-		
(นักบริหารงานทั่วไป ระดับต้น)									
นักทรัพยากรบุคคลปฏิบัติการ/ชำนาญการ	๒	๒	๒	๒	-	-	-	ว่างเต็ม	
เจ้าพนักงานธุรการปฏิบัติงาน/ชำนาญงาน	๑	๑	๑	๑	-	-	-		
พนักงานจ้าง									
ผู้ช่วยเจ้าพนักงานธุรการ (คุณวุฒิ)	๑	๑	๑	๑	-	-	-	ว่างเต็ม	
ผู้ช่วยเจ้าพนักงานธุรการ (คุณวุฒิ)	๑	๑	๑	๑	-	-	-		
ผู้ช่วยนักทรัพยากรบุคคล (คุณวุฒิ)	๑	๑	๑	๑	-	-	-		
หน่วยตรวจสอบภายใน (๑๒)									
นักวิชาการตรวจสอบภายในชำนาญการพิเศษ	๑	๑	๑	๑	-	-	-		
นักวิชาการตรวจสอบภายในปฏิบัติการ/ชำนาญการ	๑	๑	๑	๑	-	-	-		
รวมทั้งสิ้น	๖๗๕	๖๖๔	๖๗๓	๖๗๕	-	+๑๔/-๔	+๘/-๗		

๙. ภาระค่าใช้จ่ายเกี่ยวกับเงินเดือนและประโยชน์ตอบแทนอื่น																
ที่	ชื่อสายงาน	ระดับ ตำแหน่ง	จำนวน คน	จำนวนที่มีอยู่ปัจจุบัน		อัตราค่าจ้างคน			ภาระค่าใช้จ่าย			ค่าใช้จ่ายรวม (๔)			หมายเหตุ	
				เงินเดือน(๑) (คน)	เงินประจำ ตำแหน่ง(๒)	เพิ่ม / ลด			ที่เพิ่มขึ้น (๓)			๒๕๖๗	๒๕๖๘	๒๕๖๙		
						๒๕๖๗	๒๕๖๘	๒๕๖๙	๒๕๖๗	๒๕๖๘	๒๕๖๙					
๑.	ปลัดเทศบาล (นักบริหารงานท้องถิ่น)	สูง	๑	๑	๖๙๕,๑๖๐	๒๕๐,๐๐๐	-	-	-	๒๓,๔๐๐	๒๓,๑๖๐	๒๓,๒๘๐	๙๒๓,๕๒๐	๙๕๖,๖๘๐	๙๖๙,๙๖๐	(๕๗,๙๓๐)
๒.	รองปลัดเทศบาล (นักบริหารงานท้องถิ่น)	สูง	๑	๑	๓๗๗๖,๐๔๐	๒๕๐,๐๐๐	-	-	-	๒๓,๐๔๐	๒๒,๙๒๐	๒๓,๓๖๐	๓,๐๐๔,๖๔๐	๓,๐๒๗,๕๖๐	๓,๐๕๐,๗๒๐	(๖๔,๖๗๐)
๓.	รองปลัดเทศบาล (นักบริหารงานท้องถิ่น)	กลาง	๑	๑	๓๔๙,๖๔๐	๑๓๔,๔๐๐	-	-	-	๒๒,๖๘๐	๒๔,๒๔๐	๒๔,๒๔๐	๘๕๙,๘๐๐	๘๘๔,๐๔๐	๙๐๘,๒๘๐	ว่างเต็ม
๔.	รองปลัดเทศบาล (นักบริหารงานท้องถิ่น) สำนักปลัดเทศบาล (๐๑)	กลาง	๑	๑	๕๙๗,๙๖๐	๑๓๔,๔๐๐	-	-	-	๑๙,๕๖๐	๑๙,๖๘๐	๒๐,๒๘๐	๖๙๓,๑๒๐	๗๑๒,๘๐๐	๗๓๓,๐๘๐	(๔๙,๘๖๐)
๕.	หัวหน้าสำนักปลัดเทศบาล (นักบริหารงานทั่วไป)	กลาง	๑	๑	๕๖๘,๕๖๐	๑๓๔,๔๐๐	-	-	-	๑๙,๕๖๐	๑๙,๖๘๐	๑๙,๕๖๐	๖๙๓,๑๒๐	๗๑๒,๘๐๐	๗๓๒,๓๖๐	(๕๗,๘๘๐)
๖.	หัวหน้าฝ่ายปกครอง (นักบริหารงานทั่วไป)	ต้น	๑	๑	๕๒๒,๙๖๐	๑๘,๐๐๐	-	-	-	๑๕,๒๔๐	๑๕,๗๒๐	๑๖,๙๒๐	๕๐๘,๘๐๐	๕๒๕,๕๒๐	๕๔๑,๔๔๐	(๕๓,๕๘๐)
๗.	นักพัฒนาการท่องเที่ยว	ชก.	๑	๑	๓๔๙,๓๒๐	-	-	-	๑๑,๑๖๐	๑๑,๘๘๐	๑๓,๓๒๐	๒๘๘,๑๒๐	๔๕๑,๙๒๐	๔๖๕,๒๔๐	(๒๙,๑๑๐)	
๘.	นักพัฒนาการท่องเที่ยว	ปก./ชก.	๑	-	๓๕๕,๓๒๐	-	+๑	-	๑๒,๐๐๐	๑๒,๐๐๐	๑๒,๐๐๐	๓๖๗,๓๒๐	๓๗๙,๓๒๐	๓๙๑,๓๒๐	ว่างเต็ม	
๙.	นักจัดการงานทะเบียนและบัตร	ชก.	๑	๑	๓๒๓,๗๖๐	-	-	-	๑๒,๖๐๐	๑๓,๓๒๐	๑๒,๖๐๐	๓๓๖,๓๒๐	๓๘๙,๔๐๐	๔๐๒,๐๐๐	(๖๖,๙๘๐)	
๑๐.	นักจัดการงานทะเบียนและบัตร	ชก.	๑	๑	๕๑๔,๖๘๐	-	-	-	๑๓,๔๔๐	๑๕,๒๔๐	๑๖,๖๘๐	๕๖๘,๙๖๐	๕๙๐,๘๐๐	๕๐๗,๔๘๐	(๕๒,๘๘๐)	
๑๑.	นักจัดการงานทะเบียนและบัตร	ชก.	๑	๑	๔๓๕,๗๒๐	-	-	-	๑๓,๔๔๐	๑๓,๔๔๐	๑๓,๒๐๐	๓๙๖,๐๐๐	๔๑๖,๑๖๐	๔๒๙,๓๖๐	(๖๖,๓๖๐)	
๑๒.	นักจัดการงานทะเบียนและบัตร	ปก.	๑	๑	๒๕๓,๘๘๐	-	-	-	๑๒,๐๐๐	๗,๐๘๐	๘,๘๘๐	๓๖๗,๓๒๐	๒๑๘,๕๖๐	๒๒๓,๔๔๐	(๒๓,๓๘๐)	
๑๓.	นักจัดการงานทั่วไป	ชก.	๑	๑	๕๔๘,๘๘๐	-	-	-	๑๖,๐๘๐	๑๖,๖๘๐	๑๘,๐๐๐	๕๑๖,๖๘๐	๕๓๑,๓๖๐	๕๔๙,๓๖๐	(๕๕,๗๘๐)	
๑๔.	นักวิชาการเงินและบัญชี	ปก.	๑	๑	๒๔๙,๘๔๐	-	-	-	๙,๒๒๐	๘,๖๔๐	๘,๗๖๐	๑๙๙,๒๐๐	๒๐๓,๒๘๐	๒๑๒,๐๔๐	(๒๐,๗๗๐)	
๑๕.	หัวหน้าฝ่ายป้องกันและบรรเทา สาธารณภัย(นักบริหารงานทั่วไป)	ต้น	๑	๑	๕๓๑,๓๖๐	๑๘,๐๐๐	-	-	-	๑๖,๐๘๐	๑๖,๖๘๐	๑๗,๕๒๐	๕๓๒,๖๘๐	๕๔๙,๓๖๐	๕๖๖,๘๘๐	ว่างเต็ม
๑๖.	นักจัดการงานทั่วไป	ชก.	๑	๑	๒๘๐,๐๘๐	-	-	-	๑๓,๔๔๐	๑๓,๔๔๐	๙,๐๐๐	๓๙๖,๐๐๐	๔๑๖,๑๖๐	๔๒๒,๒๔๐	(๒๓,๓๘๐)	
๑๗.	นักป้องกันและบรรเทาสาธารณภัย	ปก.	๑	๑	๒๗๓,๒๐๐	-	-	-	๑๓,๓๒๐	๑๓,๔๔๐	๘,๘๘๐	๓๖๙,๔๘๐	๓๙๖,๐๐๐	๔๐๙,๓๒๐	(๒๒,๖๐๐)	

๑๘.	จพง. ป้องกันและบรรเทาสาธารณภัย	ชง.	๑	๐	๔๖๗,๘๘๐		-	-	-	๑๔,๕๐๐	๑๕,๑๒๐	๑๗,๖๕๐	๔๖๗,๘๘๐	๔๘๓,๐๐๐	๕๐๐,๖๕๐	ว่างเต็ม	
๑๙.	จพง. ป้องกันและบรรเทาสาธารณภัย	ชง.	๑	๑	๓๘๑,๑๒๐		-	-	-	๑๑,๕๒๐	๑๑,๘๘๐	๑๒,๓๖๐	๓๖๙,๒๕๐	๓๘๑,๑๒๐	๓๙๙,๕๘๐	(๓๑,๗๖๐)	
๒๐.	จพง. ป้องกันและบรรเทาสาธารณภัย	ชง.	๑	๑	๓๐๗,๙๒๐		-	-	-	๑๐,๕๖๐	๑๐,๙๒๐	๑๑,๐๕๐	๒๘๐,๔๕๐	๒๙๖,๗๖๐	๓๐๗,๙๒๐	(๒๕,๖๖๐)	
๒๑.	จพง. ป้องกันและบรรเทาสาธารณภัย	อ.ส.	๑	๑	๔๓๕,๗๒๐		-	-	-	๑๓,๓๒๐	๑๓,๓๒๐	๑๓,๒๐๐	๔๐๙,๓๒๐	๔๒๒,๖๕๐	๔๓๕,๗๒๐	(๓๖,๓๑๐)	
๒๒.	จพง. ป้องกันและบรรเทาสาธารณภัย	ชง.	๑	๑	๔๒๖,๘๘๐		-	-	-	๑๒,๙๖๐	๑๓,๕๕๐	๑๓,๒๐๐	๔๐๖,๕๕๐	๔๑๙,๘๘๐	๔๓๓,๐๘๐	(๓๕,๕๕๐)	
๒๓.	จพง. ป้องกันและบรรเทาสาธารณภัย	ชง.	๑	๑	๒๔๖,๓๖๐		-	-	-	๙,๒๕๐	๙,๑๒๐	๑๐,๐๘๐	๒๑๒,๒๘๐	๒๓๐,๔๐๐	๒๔๐,๔๘๐	(๒๐,๗๘๐)	
๒๔.	จพง. ป้องกันและบรรเทาสาธารณภัย	ปจ.	๑	๑	๓๙๘,๘๐๐		-	-	-	๙,๗๒๐	๙,๗๒๐	๙,๕๕๐	๓๐๗,๖๒๐	๓๑๗,๓๕๐	๓๒๕,๗๘๐	(๑๖,๖๕๐)	
๒๕.	จพง. ป้องกันและบรรเทาสาธารณภัย	ชง.	๑	๑	๒๔๘,๓๒๐		-	-	-	๘,๘๘๐	๙,๐๐๐	๙,๙๖๐	๒๐๗,๗๒๐	๒๒๕,๗๒๐	๒๓๕,๖๘๐	(๒๐,๓๖๐)	
๒๖.	จพง. ป้องกันและบรรเทาสาธารณภัย	ปจ.	๑	๑	๒๒๘,๒๘๐		-	-	-	๖,๕๘๐	๗,๕๕๐	๗,๒๐๐	๑๗๘,๒๐๐	๑๙๙,๘๐๐	๒๐๗,๐๐๐	(๓๘,๑๙๐)	
๒๗.	จพง. ป้องกันและบรรเทาสาธารณภัย	ชง.	๑	๑	๓๖๖,๘๘๐		-	-	-	๑๑,๑๖๐	๑๑,๐๕๐	๑๑,๒๘๐	๓๐๗,๙๒๐	๓๑๘,๙๖๐	๓๓๐,๒๕๐	(๒๗,๕๙๐)	
๒๘.	เจ้าพนักงานเทคนิค	ชง.	๑	๑	๕๐๖,๕๒๐		-	-	-	๑๕,๑๒๐	๑๗,๖๕๐	๑๖,๕๕๐	๔๘๓,๐๐๐	๕๐๐,๖๕๐	๕๑๗,๐๘๐	(๔๒,๒๑๐)	
๒๙.	นักจัดการงานเทคนิค	ปก.	๑	๑	๒๖๖,๕๖๐		-	+๑	-	-	๑๒,๐๐๐	๘,๖๕๐	-	๓๖๗,๓๒๐	๓๗๕,๙๖๐	(๒๓,๘๘๐)	
๓๐.	หัวหน้ากลุ่มงานนิติการ(นิติกร)	จพ.	๑	๑	๕๕๙,๐๐๐	๑๓๔,๕๐๐	-	-	-	๑๙,๕๖๐	๑๙,๕๖๐	๑๙,๕๖๐	๖๗๓,๕๖๐	๖๙๓,๑๒๐	๗๑๒,๖๘๐	(๔๕,๗๕๐)	
๓๑.	นิติกร	ชพ.	๑	๑	๕๑๙,๖๐๐	๔๒,๐๐๐	-	-	-	๑๖,๕๕๐	๑๖,๕๕๐	๑๙,๕๖๐	๕๕๕,๑๖๐	๕๖๑,๖๐๐	๕๘๑,๑๖๐	(๕๓,๓๐๐)	
๓๒.	นิติกร	ปท./จท.	๑	๐	๕๐๓,๑๖๐	๔๒,๐๐๐	-	-	-	๑๖,๕๕๐	๑๖,๕๕๐	๑๖,๕๕๐	๕๒๘,๗๒๐	๕๔๕,๑๖๐	๕๘๑,๑๖๐	ว่างเต็ม	
๓๓.	หัวหน้าฝ่ายบริหารงานทั่วไป (นักบริหารงานทั่วไป)	ด้น	๑	๑	๔๓๕,๗๒๐	๑๘,๐๐๐	-	-	-	๑๕,๗๒๐	๑๖,๕๕๐	๑๓,๒๐๐	๕๒๕,๕๒๐	๕๔๐,๙๖๐	๕๕๗,๘๘๐	(๓๕,๗๑๐)	
๓๔.	นักจัดการงานทั่วไป	ปก.	๑	๑	๓๓๒,๙๖๐		-	-	-	๑๒,๐๐๐	๑๒,๐๐๐	๑๐,๐๘๐	๓๖๗,๓๒๐	๓๗๙,๓๒๐	๓๘๙,๕๐๐	(๒๖,๐๘๐)	
๓๕.	นักจัดการงานทั่วไป	ปก.	๑	๑	๓๑๒,๙๖๐		-	-	-	๑๓,๓๒๐	๘,๘๘๐	๑๐,๐๘๐	๔๒๒,๖๕๐	๒๘๐,๐๘๐	๒๘๘,๐๘๐	(๒๖,๐๘๐)	
๓๖.	นักวิชาการเงินและบัญชี ลูกจ้างประจำ	ชก.	๑	๑	๔๒๙,๒๕๐		-	-	-	๑๓,๕๕๐	๑๓,๕๕๐	๑๓,๐๘๐	๓๙๖,๐๐๐	๔๑๖,๑๖๐	๔๒๙,๒๕๐	(๓๕,๗๓๐)	
๓๗.	พนักงานขับรถยนต์	อ.บ.ประจำ	๑	๑	๓๒๙,๗๖๐		-	-	-	๙,๘๘๐	๑๕,๗๒๐	๑๒,๙๖๐	๓๐๘,๐๕๐	๓๒๓,๗๒๐	๓๓๖,๗๒๐	(๒๗,๕๘๐)	
๓๘.	พนักงานขับรถยนต์	อ.บ.ประจำ	๑	๑	๓๕๖,๑๖๐		-	-	-	๑๒,๖๐๐	๑๒,๙๖๐	๑๓,๓๒๐	๓๓๖,๓๖๐	๓๔๙,๓๒๐	๓๖๒,๖๕๐	(๒๕,๖๘๐)	
	พนักงานจ้าง																
๓๙.	ผู้ช่วยเจ้าพนักงานส่งเสริมการท่องเที่ยว	(คุณวุฒิ)	๑	๐	๑๓๘,๐๐๐		-	-	+๑	-	-	๕,๕๒๐	-	-	-	๑๔๓,๕๒๐	กำหนดตำแหน่ง
๔๐.	ผู้ช่วยเจ้าพนักงานธุรการ	(คุณวุฒิ)	๑	๑	๑๘๘,๗๖๐		-	-	-	๗,๐๘๐	๗,๓๒๐	๗,๕๖๐	๑๘๓,๑๒๐	๑๘๘,๗๖๐	๑๙๖,๓๒๐	(๑๕,๗๓๐)	
๔๑.	ผู้ช่วยเจ้าพนักงานประปา	(คุณวุฒิ)	๑	๑	๑๗๖,๖๕๐		-	-	-	๖,๗๒๐	๖,๙๖๐	๗,๐๘๐	๑๗๗,๑๖๐	๑๗๘,๕๕๐	๑๘๕,๖๕๐	(๑๕,๗๒๐)	
๔๒.	ผู้ช่วยนายช่างไฟฟ้า	(คุณวุฒิ)	๑	๑	๑๘๙,๗๒๐		-	-	-	๗,๐๘๐	๗,๓๒๐	๗,๖๘๐	๑๘๑,๕๖๐	๑๘๙,๗๒๐	๑๙๗,๐๐๐	(๑๕,๘๑๐)	
๔๓.	ผู้ช่วยนักวิชาการประมง	(คุณวุฒิ)	๑	๑	๒๙๗,๐๐๐		-	-	-	๑๑,๐๕๐	๑๑,๖๕๐	๑๑,๘๘๐	๒๘๖,๘๐๐	๒๙๙,๘๘๐	๓๑๑,๘๘๐	(๒๕,๗๕๐)	

๔๔.	คนงานทั่วไป	(ทั่วไป)	๒	๐	๒๑๖,๐๐๐			+๓	-๑	-	-	-	๒๑๖,๐๐๐	-	-	๒๑๖,๐๐๐	ว่างเต็ม ๓/	
																		ยูนิต ๑
๔๕.	ผู้ช่วยเจ้าพนักงานทะเบียน	(คุณวุฒิ)	๑	๑	๑๙๗,๕๒๐		-	-	-	๗,๓๒๐	๗,๖๘๐	๗,๙๒๐	๑๘๘,๘๘๐	๑๙๗,๕๒๐		๒๐๕,๔๔๐	(๑๖,๔๖๐)	
๔๖.	ผู้ช่วยเจ้าพนักงานทะเบียน	(คุณวุฒิ)	๑	๑	๑๙๓,๖๘๐		-	-	-	๗,๒๐๐	๗,๕๖๐	๗,๘๐๐	๑๘๕,๒๘๐	๑๙๓,๖๘๐		๒๐๑,๔๘๐	(๑๖,๑๔๐)	
๔๗.	คนงานทั่วไป	(ทั่วไป)	๑	๑	๑๐๘,๐๐๐		-	-	-	-	-	-	๑๐๘,๐๐๐	๑๐๘,๐๐๐		๑๐๘,๐๐๐		
๔๘.	ผู้ช่วยเจ้าพนักงานธุรการ	(คุณวุฒิ)	๒	๑	-		-	-	-	-	-	-	-	-		-	-	ว่าง ๑
๔๙.	เจ้าหน้าที่สถานีขนส่ง	(ทั่วไป)	๓	๓	-		-	-	-	-	-	-	-	-		-	-	สถานีขนส่ง ว่าง ๑
๕๐.	พนักงานขับรถยนต์	(ทักษะ)	๑	๑	๑๗๔,๒๔๐		-	-	-	๖,๓๖๐	๖,๗๒๐	๗,๐๘๐	๑๖๔,๑๖๐	๑๗๔,๒๔๐		๑๘๑,๓๒๐	(๑๔,๕๒๐)	
๕๑.	พนักงานขับรถยนต์	(ทักษะ)	๑	๑	๑๒๒,๗๖๐		-	-	-	-	๔,๘๐๐	๔,๙๒๐	๑๒๒,๘๖๐	๑๒๒,๗๖๐		๑๒๒,๖๘๐	(๑๐,๒๓๐)	
๕๒.	พนักงานขับเครื่องจักรกลขนาดเบา	(ทักษะ)	๑	๑	๑๓๒,๒๐๐		-	-	-	๕,๑๖๐	๕,๒๘๐	๕,๔๐๐	๑๓๒,๒๔๐	๑๓๒,๒๐๐		๑๔๑,๗๒๐	(๑๑,๕๒๐)	
๕๓.	พนักงานขับเครื่องจักรกลขนาดเบา	(ทักษะ)	๑	๑	๑๓๘,๒๔๐		-	-	-	๕,๑๖๐	๕,๔๐๐	๕,๖๔๐	๑๓๒,๒๔๐	๑๓๘,๒๔๐		๑๔๓,๘๘๐	(๑๑,๕๒๐)	
๕๓.	พนักงานขับเครื่องจักรกลขนาดเบา	(ทักษะ)	๑	๑	๑๓๒,๓๖๐		-	-	-	๕,๐๔๐	๕,๑๖๐	๕,๔๐๐	๑๒๘,๕๒๐	๑๓๒,๓๖๐		๑๓๗,๗๖๐	(๑๑,๐๓๐)	
๕๔.	พนักงานขับเครื่องจักรกลขนาดเบา	(ทักษะ)	๑	๑	๑๓๒,๓๖๐		-	-	-	๕,๐๔๐	๕,๑๖๐	๕,๔๐๐	๑๒๘,๕๒๐	๑๓๒,๓๖๐		๑๓๗,๗๖๐	(๑๑,๐๓๐)	
๕๕.	พนักงานดับเพลิง	(ทักษะ)	๑	๑	๑๕๐,๙๖๐		-	-	-	๕,๖๘๐	๕,๘๐๐	๖,๑๒๐	๑๔๖,๔๐๐	๑๕๐,๙๖๐		๑๕๗,๐๘๐	(๑๒,๕๘๐)	
๕๖.	พนักงานดับเพลิง	(ทักษะ)	๑	๑	๑๔๙,๗๖๐		-	-	-	๕,๕๒๐	๕,๗๖๐	๖,๐๐๐	๑๔๓,๒๘๐	๑๔๙,๗๖๐		๑๕๕,๗๖๐	(๑๒,๔๘๐)	
๕๗.	พนักงานดับเพลิง	(ทักษะ)	๑	๑	๑๔๙,๖๘๐		-	-	-	๕,๕๒๐	๕,๗๖๐	๖,๐๐๐	๑๔๓,๑๖๐	๑๔๙,๖๘๐		๑๕๕,๖๘๐	(๑๒,๔๗๐)	
๕๘.	พนักงานดับเพลิง	(ทักษะ)	๑	๐	๑๑๒,๘๐๐		-	-	-	๔,๕๖๐	๔,๘๐๐	๔,๙๒๐	๑๑๗,๓๖๐	๑๑๒,๘๐๐		๑๒๗,๐๘๐	ว่างเต็ม	
๕๙.	พนักงานดับเพลิง	(ทักษะ)	๑	๑	๑๒๔,๖๘๐		-	-	-	๔,๕๖๐	๗,๒๐๐	๕,๐๔๐	๑๑๗,๓๖๐	๑๒๔,๖๘๐		๑๒๗,๖๘๐	(๑๐,๓๙๐)	
๖๐.	พนักงานดับเพลิง	(ทักษะ)	๑	๑	๑๔๑,๘๔๐		-	-	-	๕,๒๘๐	๕,๕๒๐	๕,๗๖๐	๑๓๕,๗๒๐	๑๔๑,๘๔๐		๑๔๗,๖๐๐	(๑๑,๘๖๐)	
๖๑.	พนักงานดับเพลิง	(ทักษะ)	๑	๑	๑๔๔,๐๐๐		-	-	-	๕,๔๐๐	๕,๖๔๐	๕,๘๘๐	๑๓๗,๗๖๐	๑๔๔,๐๐๐		๑๔๙,๗๖๐	(๑๒,๐๐๐)	
๖๒.	พนักงานดับเพลิง	(ทักษะ)	๑	๑	๑๔๑,๘๔๐		-	-	-	๕,๒๘๐	๕,๕๒๐	๕,๗๖๐	๑๓๕,๗๒๐	๑๔๑,๘๔๐		๑๔๗,๖๐๐	(๑๑,๘๖๐)	
๖๓.	พนักงานดับเพลิง	(ทักษะ)	๑	๑	๑๒๐,๙๖๐		-	-	-	๔,๕๖๐	๔,๖๘๐	๔,๘๐๐	๑๑๗,๓๖๐	๑๒๐,๙๖๐		๑๒๕,๘๘๐	(๑๐,๐๘๐)	
๖๔.	พนักงานดับเพลิง	(ทักษะ)	๑	๐	๑๑๒,๘๐๐		-	-	-	๔,๕๖๐	๔,๘๐๐	๔,๙๒๐	๑๑๗,๓๖๐	๑๑๒,๘๐๐		๑๒๗,๐๘๐	ว่างเต็ม	
๖๕.	พนักงานดับเพลิง	(ทักษะ)	๑	๐	๑๑๒,๘๐๐		-	-	-	๔,๕๖๐	๔,๘๐๐	๔,๙๒๐	๑๑๗,๓๖๐	๑๑๒,๘๐๐		๑๒๗,๐๘๐	ว่างเต็ม	
๖๖.	พนักงานดับเพลิง	(ทักษะ)	๑	๐	๑๑๒,๘๐๐		-	-	-	๔,๕๖๐	๔,๘๐๐	๔,๙๒๐	๑๑๗,๓๖๐	๑๑๒,๘๐๐		๑๒๗,๐๘๐	ว่างเต็ม	
๖๗.	พนักงานดับเพลิง	(ทั่วไป)	๒๓	๒๓	๒,๔๘๔,๐๐๐		-	-	-	-	-	-	๒,๔๘๔,๐๐๐	๒,๔๘๔,๐๐๐		๒,๔๘๔,๐๐๐	ว่างเต็ม ๑	
๖๘.	พนักงานขับรถยนต์	(ทั่วไป)	๒	๒	๒๑๖,๐๐๐		-	-	-	-	-	-	๒๑๖,๐๐๐	๒๑๖,๐๐๐		๒๑๖,๐๐๐		
๖๙.	พนักงานขับรถยนต์	(ทักษะ)	๑	๑	๑๙๓,๘๐๐		-	-	-	๗,๓๒๐	๗,๕๖๐	๗,๘๐๐	๑๘๙,๘๘๐	๑๙๓,๘๐๐		๒๐๓,๕๒๐	(๑๖,๓๙๐)	
๗๐.	ผู้ช่วยเจ้าพนักงานเทศกิจ	(ทักษะ)	๑	๑	๑๗๑,๔๘๐		-	-	-	๖,๓๖๐	๖,๖๐๐	๖,๙๖๐	๑๖๕,๐๔๐	๑๗๑,๔๘๐		๑๗๘,๔๔๐	(๑๔,๒๙๐)	

๗๑.	ผู้ช่วยเจ้าพนักงานเทศกิจ	(ทักษะ)	๑	๐	๑๑๒,๘๐๐			-	-	๔,๕๖๐	๔,๘๐๐	๔,๙๒๐	๑๑๗,๓๖๐	๑๒๒,๑๖๐	๑๒๗,๐๘๐	ว่างเต็ม
๗๒.	ผู้ช่วยเจ้าพนักงานเทศกิจ	(ทักษะ)	๑	๐	๑๑๒,๘๐๐			-	-	๔,๕๖๐	๔,๘๐๐	๔,๙๒๐	๑๑๗,๓๖๐	๑๒๒,๑๖๐	๑๒๗,๐๘๐	ว่างเต็ม
๗๓.	พนักงานเทศกิจ	(ทั่วไป)	๖	๖	๖๔๘,๐๐๐			-	-	-	-	-	๖๔๘,๐๐๐	๖๔๘,๐๐๐	๖๔๘,๐๐๐	
๗๔.	ผู้ช่วยนิติกร	(คุณวุฒิ)	๑	๐	๑๘๐,๐๐๐			+๑	-	-	๗,๒๐๐	๗,๕๖๐	-	๑๘๗,๒๐๐	๑๙๔,๗๖๐	ว่างเต็ม
๗๕.	ยาม	(ทั่วไป)	๒	๑	๒๑๖,๐๐๐			-	-	-	-	-	๒๑๖,๐๐๐	๒๑๖,๐๐๐	๒๑๖,๐๐๐	ว่างเต็ม ๑
๗๖.	ผู้ช่วยเจ้าพนักงานธุรการ	(คุณวุฒิ)	๑	๑	๑๕๔,๖๘๐			-	-	๕,๘๘๐	๖,๐๐๐	๖,๒๔๐	๑๕๐,๑๒๐	๑๕๕,๖๘๐	๑๖๐,๕๒๐	(๑๒,๘๙๐)
๗๗.	ผู้ช่วยเจ้าพนักงานธุรการ	(คุณวุฒิ)	๑	๐	๑๓๘,๐๐๐			-	-	+๑	-	๕,๕๒๐	-	-	๑๔๓,๕๒๐	กำหนดตำแหน่ง
๗๘.	ผู้ช่วยเจ้าพนักงานธุรการ	(คุณวุฒิ)	๑	๐	๑๓๘,๐๐๐			-	-	+๑	-	๕,๕๒๐	-	-	๑๔๓,๕๒๐	กำหนดตำแหน่ง
๗๙.	คนงานทั่วไป	(ทั่วไป)	๑	๑	๑๐๘,๐๐๐			-	-	-	-	-	๑๐๘,๐๐๐	๑๐๘,๐๐๐	๑๐๘,๐๐๐	
๘๐.	คนงานทั่วไป	(ทั่วไป)	๑	๐	๑๐๘,๐๐๐			-	-	+๑	-	-	-	-	๑๐๘,๐๐๐	กำหนดตำแหน่ง
ส่วนนักคลัง (๑๔)																
๘๑.	ผู้อำนวยการสำนักคลัง	สูง	๑	๑	๖๑๘,๖๐๐	๒๔๐,๐๐๐				๓๘,๖๕๐	๑๙,๐๘๐	๑๙,๐๘๐	๑,๒๔๔,๐๔๐	๑,๒๖๓,๑๒๐	๑,๒๘๒,๒๐๐	ว่างเต็ม
	(นักบริหารงานการคลัง)				(ค่ากลางเงินเดือน)											
๘๒.	ผู้อำนวยการส่วนบริหารการคลัง	กลาง	๑	๑	๖๒๘,๔๕๐	๖๐,๐๐๐				๑๙,๕๖๐	๑๙,๙๒๐	๒๐,๖๔๐	๖๔๘,๑๒๐	๖๖๘,๐๔๐	๖๘๘,๖๘๐	(๕๒,๓๓๐)
	(นักบริหารงานการคลัง)															
๘๓.	หัวหน้าฝ่ายการเงินและบัญชี	ต้น	๑	๑	๔๘๓,๑๒๐	๑๘,๐๐๐				๑๓,๖๒๐	๑๓,๔๕๐	๑๕,๔๘๐	๔๒๕,๒๒๐	๔๘๖,๙๖๐	๕๐๖,๔๔๐	(๔๐,๒๖๐)
	(นักบริหารงานการคลัง)															
๘๔.	นักวิชาการเงินและบัญชี	ชก.	๑	๑	๔๙๐,๘๐๐					๑๓,๒๐๐	๑๓,๔๕๐	๑๕,๗๒๐	๔๔๘,๙๒๐	๔๖๘,๙๖๐	๔๘๘,๑๒๐	(๔๐,๙๐๐)
๘๕.	นักวิชาการเงินและบัญชี	ปก.	๑	๑	๒๕๓,๖๘๐					๑๓,๒๐๐	๑๒,๐๐๐	๘,๘๘๐	๔๕๕,๕๒๐	๓๖๗,๓๒๐	๓๗๖,๒๐๐	(๒๑,๓๔๐)
๘๖.	นักวิชาการเงินและบัญชี	ปก.	๑	๑	๒๕๓,๖๘๐					๘,๒๘๐	๗,๖๘๐	๘,๘๘๐	๒๐๗,๔๘๐	๒๒๙,๙๒๐	๒๓๘,๘๐๐	(๒๑,๓๔๐)
๘๗.	หัวหน้าฝ่ายสถิติการคลัง	ต้น	๑	๐	๔๖๘,๙๖๐	๑๘,๐๐๐				๑๔,๑๖๐	๑๕,๔๘๐	๑๖,๐๘๐	๕๐๑,๑๒๐	๕๑๖,๖๐๐	๕๓๒,๖๘๐	ว่างเต็ม
	(นักบริหารงานการคลัง)															
๘๘.	นักวิชาการคลัง	ชก.	๑	๑	๔๗๕,๕๖๐					๑๓,๐๘๐	๑๓,๓๒๐	๑๕,๖๔๐	๔๔๒,๓๒๐	๔๖๒,๒๔๐	๔๗๗,๘๘๐	(๓๘,๖๓๐)
๘๙.	หัวหน้าฝ่ายพัสดุและทรัพย์สิน	ต้น	๑	๑	๗๗๓,๘๘๐	๑๘,๐๐๐				๒๕,๒๔๐	๒๕,๒๔๐	๒๕,๐๐๐	๗๖๗,๖๔๐	๗๙๑,๘๘๐	๘๑๕,๘๘๐	ว่างเต็ม
	(นักบริหารงานการคลัง)															
๙๐.	นักวิชาการพัสดุ	ชก.	๑	๑	๔๗๕,๕๖๐					๑๓,๐๘๐	๑๓,๓๒๐	๑๕,๖๔๐	๔๔๒,๓๒๐	๔๖๒,๒๔๐	๔๗๗,๘๘๐	(๓๘,๖๓๐)
๙๑.	นักวิชาการพัสดุ	ชก.	๑	๑	๓๒๓,๗๖๐					๙,๐๐๐	๑๑,๗๒๐	๑๒,๖๐๐	๒๗๕,๗๖๐	๓๐๕,๖๔๐	๓๑๘,๒๔๐	(๒๖,๙๘๐)
๙๒.	เจ้าพนักงานพัสดุ	ชก.	๑	๑	๓๗๕,๑๒๐					๑๑,๑๖๐	๑๑,๕๒๐	๑๒,๑๒๐	๓๕๗,๗๒๐	๓๖๙,๒๔๐	๓๘๑,๑๒๐	(๓๑,๒๖๐)
๙๓.	ผู้อำนวยการส่วนพัฒนารายได้	กลาง	๑	๑	๕๕๙,๐๐๐	๖๐,๐๐๐				๑๖,๔๕๐	๑๘,๑๒๐	๑๙,๕๖๐	๕๗๑,๔๔๐	๕๘๘,๕๖๐	๖๐๙,๑๒๐	(๔๕,๗๕๐)
	(นักบริหารงานการคลัง)															

๙๔.	หัวหน้าฝ่ายพัฒนารายได้ (นักบริหารงานการคลัง)	ต้น	๑	๑	๔๔๘,๙๒๐	๑๘,๐๐๐	-	-	-	๑๓,๖๒๐	๓๓,๓๒๐	๑๓,๓๒๐	๔๒๕,๒๒๐	๔๘๐,๒๔๐	๔๙๓,๕๖๐	ว่างเต็ม
๙๕.	นักวิชาการเงินและบัญชี	ชก.	๑	๑	๔๑๖,๖๖๐	-	-	-	๑๓,๐๘๐	๑๓,๓๒๐	๑๓,๐๘๐	๓๘๒,๕๖๐	๔๐๒,๗๒๐	๔๑๕,๘๐๐	(๓๕,๖๘๐)	
๙๖.	นักวิชาการจัดเก็บรายได้	ชก.	๑	๑	๓๕๖,๐๐๐	-	-	-	๑๓,๓๒๐	๑๓,๐๘๐	๑๓,๓๒๐	๓๖๒,๖๔๐	๓๘๒,๕๖๐	๓๙๖,๐๐๐	(๓๓,๐๐๐)	
๙๗.	เจ้าพนักงานจัดเก็บรายได้	ชง.	๑	๑	๒๙๑,๒๔๐	-	-	-	๑๐,๐๘๐	๑๐,๕๖๐	๑๑,๐๔๐	๒๕๙,๔๔๐	๒๗๕,๐๔๐	๒๘๕,๘๔๐	(๒๔,๒๗๐)	
๙๘.	นักวิชาการจัดเก็บรายได้	ปก.	๑	๑	๔๐๒,๗๒๐	-	-	-	๑๐,๕๖๐	๑๔,๕๒๐	๑๓,๔๔๐	๓๔๙,๕๖๐	๓๗๔,๗๖๐	๓๗๔,๗๖๐	(๓๓,๕๖๐)	
๙๙.	ผู้ช่วยเจ้าพนักงานจัดเก็บรายได้ (คุณวุฒิ)	ค	๐	๐	๑๓๘,๐๐๐	-	+๑	-	-	๕,๕๒๐	๕,๗๖๐	-	-	๑๓๘,๐๐๐	๑๔๓,๕๒๐	ว่างเต็ม
๑๐๐.	หัวหน้าฝ่ายแผนภาษีและทะเบียน ทรัพย์สิน (นักบริหารงานการคลัง)	ต้น	๑	๐	๔๐๙,๓๒๐	๑๘,๐๐๐	-	-	-	๑๓,๓๒๐	๑๓,๐๘๐	๑๓,๒๐๐	๔๔๐,๖๔๐	๔๕๓,๗๒๐	๔๖๖,๙๒๐	ว่างเต็ม
๑๐๑.	นักวิชาการคอมพิวเตอร์	ชก.	๑	๑	๒๘๒,๖๐๐	-	-	-	๗,๖๘๐	๗,๘๐๐	๑๑,๒๘๐	๒๒๒,๒๔๐	๒๔๙,๒๔๐	๒๖๐,๕๒๐	(๒๓,๕๕๐)	
๑๐๒.	นักวิชาการจัดเก็บรายได้	ปก.	๑	๑	๒๘๐,๐๘๐	-	-	-	๗,๖๘๐	๘,๗๖๐	๙,๐๐๐	๒๓๓,๗๖๐	๒๕๘,๐๐๐	๒๖๗,๐๐๐	(๒๓,๗๔๐)	
๑๐๓.	เจ้าพนักงานการคลัง	ปจ./ชง.	๐	๐	-	-	-	-	๙,๗๒๐	๙,๗๒๐	-	๓๐๗,๖๒๐	๓๑๗,๓๔๐	-	ว่างเต็ม / ขุนเล็ก	
ไปกำหนดเป็นผู้ช่วยเจ้าพนักงานจัดเก็บรายได้(คุณวุฒิ)																
๑๐๔.	เจ้าพนักงานการคลัง	ปจ.	๑	๑	๒๙๓,๒๔๐	-	-	-	๘,๒๘๐	๙,๑๒๐	๙,๐๐๐	๒๖๔,๖๐๐	๒๘๒,๒๔๐	๒๙๑,๒๔๐	(๒๔,๒๗๐)	
๑๐๕.	หัวหน้าฝ่ายบริหารงานทั่วไป (นักบริหารงานทั่วไป)	ต้น	๑	๑	๔๕๒,๓๒๐	๑๘,๐๐๐	-	-	-	๒๓,๕๒๐	๑๓,๔๔๐	๑๓,๒๐๐	๗๕๕,๕๒๐	๘๓๕,๑๖๐	๘๕๗,๓๖๐	(๓๖,๘๖๐)
๑๐๖.	นักจัดการงานทั่วไป	ปก.	๑	๑	๒๘๐,๐๘๐	-	-	-	๘,๖๔๐	๗,๘๐๐	๙,๐๐๐	๒๐๓,๒๘๐	๒๔๙,๒๔๐	๒๕๘,๒๔๐	(๒๓,๓๔๐)	
๑๐๗.	เจ้าพนักงานธุรการ ลูกจ้างประจำ	ปจ./ชง.	๑	๐	๓๗๕,๑๒๐	-	-	-	๑๑,๕๒๐	๑๑,๘๘๐	๑๒,๑๒๐	๓๖๙,๒๔๐	๓๘๑,๑๒๐	๓๙๓,๒๔๐	ว่างเต็ม	
๑๐๘.	เจ้าพนักงานการเงินและบัญชี (เต็มขั้น) พนักงานจ้าง	ค.ง.ประจำ	๑	๑	๔๐๙,๓๒๐	-	-	-	๑๓,๔๔๐	๑๓,๓๒๐	๑๓,๓๒๐	๓๙๖,๐๐๐	๔๐๙,๓๒๐	๔๒๒,๖๔๐	(๓๔,๑๑๐)	
๑๐๙.	ผู้ช่วยเจ้าพนักงานการคลัง	(คุณวุฒิ)	๑	๑	๑๙๐,๕๖๐	-	-	-	๗,๐๘๐	๗,๔๔๐	๗,๖๘๐	๑๘๒,๒๘๐	๑๙๐,๕๖๐	๑๙๘,๒๔๐	(๑๕,๘๘๐)	
๑๑๐.	ผู้ช่วยเจ้าพนักงานการคลัง	(คุณวุฒิ)	๑	๑	๑๙๙,๙๒๐	-	-	-	๗,๔๔๐	๗,๘๐๐	๘,๐๔๐	๑๙๑,๒๘๐	๑๙๙,๙๒๐	๒๐๗,๙๖๐	(๑๖,๖๖๐)	
๑๑๑.	เจ้าหน้าที่ทะเบียนทรัพย์สิน	(ทักษะ)	๑	๑	๒๑๕,๘๘๐	-	-	-	๘,๐๔๐	๘,๔๐๐	๘,๖๔๐	๒๐๖,๕๒๐	๒๑๕,๘๘๐	๒๒๔,๕๒๐	(๑๗,๙๙๐)	
๑๑๒.	ผู้ช่วยเจ้าพนักงานจัดเก็บรายได้	(คุณวุฒิ)	๑	๐	๑๓๘,๐๐๐	-	-	+๑	-	-	๕,๕๒๐	-	-	-	๑๔๓,๕๒๐	กำหนดตำแหน่ง
๑๑๓.	เจ้าหน้าที่ทะเบียนทรัพย์สิน	(ทักษะ)	๑	๑	๒๐๔,๓๒๐	-	-	-	๗,๖๘๐	๗,๙๒๐	๘,๒๘๐	๑๙๘,๓๖๐	๒๐๔,๓๒๐	๒๑๒,๖๔๐	(๑๗,๐๓๐)	
๑๑๔.	ลูกมือช่างแผนที่ภาษี	(ทักษะ)	๑	๑	๒๐๑,๒๔๐	-	-	-	๗,๕๖๐	๗,๘๐๐	๘,๑๖๐	๑๙๕,๓๖๐	๒๐๑,๒๔๐	๒๐๙,๔๐๐	(๑๖,๗๗๐)	
๑๑๕.	เจ้าหน้าที่สำรวจ	(ทั่วไป)	๗	๗	๗๕๖,๐๐๐	-	-	-	-	-	-	๗๕๖,๐๐๐	๗๕๖,๐๐๐	๗๕๖,๐๐๐		
๑๑๖.	เจ้าหน้าที่สำรวจ	(ทั่วไป)	๑	๐	๑๐๘,๐๐๐	-	-	+๑	-	-	-	-	-	-	๑๐๘,๐๐๐	กำหนดตำแหน่ง

๑๑๗.	ผู้ช่วยนักจัดการงานทั่วไป	(หญิง)	๑	๑	๒๕๒,๙๖๐	-	-	-	๙,๓๖๐	๙,๘๔๐	๑๐,๒๐๐	๒๕๑,๙๒๐	๒๕๒,๙๖๐	๒๖๓,๑๖๐	(๒๓,๐๘๐)	
๑๑๘.	พนักงานขับรถยนต์	(ทั่วไป)	๑	๑	๑๐๘,๐๐๐	-	-	-	-	-	-	๑๐๘,๐๐๐	๑๐๘,๐๐๐	๑๐๘,๐๐๐		
๑๑๙.	คนงานทั่วไป	(ทั่วไป)	๑	๑	๑๐๘,๐๐๐	-	-	-	-	-	-	๑๐๘,๐๐๐	๑๐๘,๐๐๐	๑๐๘,๐๐๐		
๑๒๐.	พนักงานขับรถยนต์	(พิเศษ)	๑	๐	๑๑๒,๘๐๐	-	+๑	-	-	๔,๕๖๐	๔,๘๐๐	-	๑๑๗,๓๖๐	๑๒๒,๓๖๐	ว่างเต็ม	
	พนักงานผู้สูงอายุ															
	พนักงานผู้สูงอายุ				๑๘๐,๐๐๐	-	-	-	-	-	-	-	-	๑๘๐,๐๐๐	จ้างรายเดือน	
	ชำนาญงานเฉพาะด้านการเงินและบัญชี														เริ่มจ้างปีงบประมาณ ๖๙	
	ส่วนช่าง (๐๕)															
๑๒๑.	ผู้อำนวยการสำนักช่าง	สูง	๑	๑	๕๕๙,๐๐๐	๒๔๐,๐๐๐	-	-	-	๑๙,๐๘๐	๑๙,๔๔๐	๓๗,๕๖๐	๘๗๗,๖๘๐	๗๗๙,๑๖๐	๗๙๘,๗๒๐	(๔๕,๗๕๐)
	(นักบริหารงานช่าง)															
๑๒๒.	ผอ. ส่วนควบคุมอาคารและผังเมือง	กลาง	๑	๑	๕๒๙,๕๖๐	๖๐,๐๐๐	-	-	-	๑๙,๖๘๐	๑๖,๘๔๐	๓๙,๔๔๐	๖๓๘,๔๐๐	๕๗๑,๕๖๐	๕๙๐,๘๘๐	(๔๕,๑๓๐)
	(นักบริหารงานช่าง)															
๑๒๓.	หัวหน้าฝ่ายควบคุมอาคาร	ต้น	๑	๑	๕๕๗,๘๘๐	๑๘,๐๐๐	-	-	-	๑๖,๖๘๐	๑๗,๕๒๐	๓๗,๐๐๐	๕๕๙,๓๖๐	๕๖๖,๘๘๐	๕๘๘,๘๘๐	(๔๖,๔๙๐)
	(นักบริหารงานช่าง)															
๑๒๔.	วิศวกรโยธา	ป.ก./ช.ก.	๑	๐	๓๕๕,๓๒๐	-	-	-	๑๒,๐๐๐	๑๒,๐๐๐	๑๒,๐๐๐	๓๖๗,๓๒๐	๓๗๙,๓๒๐	๓๙๑,๓๒๐	ว่างเต็ม	
๑๒๕.	นายช่างโยธา	ป.ร./ช.ร.	๑	๐	๒๙๗,๙๐๐	-	-	-	๙,๗๒๐	๙,๗๒๐	๙,๗๒๐	๓๐๗,๖๒๐	๓๑๗,๓๔๐	๓๒๗,๐๖๐	ว่างเต็ม	
๑๒๖.	นายช่างโยธา	ป.ร./ช.ร.	๑	๐	๒๙๗,๙๐๐	-	-	-	๙,๗๒๐	๙,๗๒๐	๙,๗๒๐	๓๐๗,๖๒๐	๓๑๗,๓๔๐	๓๒๗,๐๖๐	ว่างเต็ม	
๑๒๗.	ผอ.ส่วนควบคุมการก่อสร้าง	กลาง	๑	๑	๕๒๙,๕๖๐	๖๐,๐๐๐	-	-	-	๑๖,๔๔๐	๑๙,๕๖๐	๓๙,๔๔๐	๕๗๙,๖๐๐	๕๙๙,๑๖๐	๖๑๘,๖๐๐	(๔๕,๑๓๐)
	(นักบริหารงานช่าง)															
๑๒๘.	หัวหน้าฝ่ายวิศวกรรมโยธา	ต้น	๑	๑	๓๘๙,๔๐๐	๑๘,๐๐๐	-	-	-	๑๓,๓๒๐	๑๓,๓๒๐	๓๓,๓๒๐	๔๘๐,๒๔๐	๔๙๓,๕๖๐	๕๐๖,๘๘๐	(๓๒,๔๕๐)
	(นักบริหารงานช่าง)															
๑๒๙.	วิศวกรโยธา	ป.ก./ช.ก.	๑	๐	๓๕๕,๓๒๐	-	-	-	๑๒,๐๐๐	๑๒,๐๐๐	๑๒,๐๐๐	๓๖๗,๓๒๐	๓๗๙,๓๒๐	๓๙๑,๓๒๐	ว่างเต็ม	
๑๓๐.	นายช่างโยธา	ป.ร./ช.ร.	๑	๐	๒๙๗,๙๐๐	-	-	-	๙,๗๒๐	๙,๗๒๐	๙,๗๒๐	๓๐๗,๖๒๐	๓๑๗,๓๔๐	๓๒๖,๐๖๐	ว่างเต็ม	
๑๓๑.	นายช่างโยธา	ป.ร./ช.ร.	๑	-	๒๙๗,๙๐๐	-	-	-	๙,๗๒๐	๙,๗๒๐	๙,๗๒๐	๓๐๗,๖๒๐	๓๑๗,๓๔๐	๓๒๗,๐๖๐	ว่างเต็ม	
๑๓๒.	หัวหน้าฝ่ายสถาปัตยกรรม	ต้น	๑	๐	๔๖๒,๒๔๐	๑๘,๐๐๐	-	-	-	๑๓,๓๒๐	๑๕,๒๔๐	๑๕,๗๒๐	๔๙๓,๕๖๐	๕๐๘,๘๐๐	๕๒๔,๕๒๐	ว่างเต็ม
	(นักบริหารงานช่าง)															
๑๓๓.	สถาปนิก	ช.ก.	๑	๑	๓๒๙,๗๖๐	-	-	-	๘,๖๔๐	๑๑,๗๖๐	๑๒,๙๖๐	๒๗๑,๒๐๐	๓๐๕,๖๔๐	๓๑๘,๖๐๐	(๒๗,๔๘๐)	
๑๓๔.	สถาปนิก	ช.ก.	๑	๑	๓๔๒,๗๒๐	๕๒,๐๐๐	-	-	-	๑๐,๙๒๐	๑๒,๐๐๐	๑๓,๔๔๐	๒๗๖,๙๖๐	๓๕๓,๖๔๐	๓๖๗,๐๘๐	(๒๘,๕๖๐)
๑๓๕.	นายช่างโยธา	ช.ร.	๑	๑	๒๕๗,๗๒๐	-	-	-	๑๑,๐๔๐	๑๑,๐๔๐	๑๑,๕๖๐	๓๔๖,๕๖๐	๓๔๖,๕๖๐	๓๕๘,๐๘๐	(๒๙,๘๑๐)	

๖/๕

๑๓๖.	ผู้อำนวยการส่วนการโยธา (นักบริหารงานช่าง)	กลาง	๑	๑	๖๐๘,๐๔๐	๖๐,๐๐๐	-	-	-	๑๙,๖๘๐	๑๙,๙๒๐	๒๐,๔๐๐	๖๓๘,๔๐๐	๖๖๘,๐๔๐	๖๘๘,๔๔๐	(๕๐,๖๗๐)
๑๓๗.	หัวหน้าฝ่ายสาธารณูปโภค (นักบริหารงานช่าง)	ต้น	๑	๐	๕๖๖,๘๘๐	๑๘,๐๐๐	-	-	-	๑๘,๐๐๐	๑๗,๑๖๐	๒๔,๑๒๐	๖๐๒,๘๘๐	๖๒๐,๐๔๐	๖๔๔,๑๖๐	ว่างเต็ม
๑๓๘.	วิศวกรเครื่องกล	ชก.	๑	๑	๓๒๓,๗๖๐		-	-	-	๘,๗๖๐	๙,๐๐๐	๓๒,๖๐๐	๒๕๘,๐๐๐	๒๘๙,๐๘๐	๓๐๑,๖๘๐	(๒๖,๙๘๐)
๑๓๙.	นายช่างเครื่องกล	ปจ./ช.	๑	๑	๒๙๗,๙๐๐		-	-	-	-	-	๙,๗๒๐	-	-	๓๐๗,๖๒๐	ว่างเต็ม
๑๔๐.	วิศวกรไฟฟ้า	ปจ./ชก.	๑	-	๓๕๕,๓๒๐		-	-	-	๑๒,๐๐๐	๑๒,๐๐๐	๑๒,๐๐๐	๓๖๗,๓๒๐	๓๖๗,๓๒๐	๓๗๙,๓๒๐	ว่างเต็ม
๑๔๑.	นายช่างไฟฟ้า	ปจ.	๑	๑	๒๐๓,๕๒๐		-	-	-	๖,๓๖๐	๗,๐๘๐	๗,๓๒๐	๑๖๒,๐๐๐	๑๘๕,๒๘๐	๑๙๒,๖๐๐	(๑๖,๙๖๐)
๑๔๒.	นายช่างไฟฟ้า	ปจ./ชง.	๑	๐	๒๐๓,๐๔๐		-	-	-	๗,๐๘๐	๙,๒๔๐	๙,๐๐๐	๑๘๕,๒๘๐	๒๑๒,๒๘๐	๒๒๑,๒๘๐	ว่างเต็ม
๑๔๓.	เจ้าพนักงานสวนสาธารณะ	ชง.	๑	๑	๒๖๙,๘๘๐		-	-	-	๙,๒๔๐	๙,๙๖๐	๑๐,๕๖๐	๒๓๖,๙๖๐	๒๕๕,๒๘๐	๒๖๔,๔๘๐	(๒๒,๙๙๐)
๑๔๔.	หัวหน้าฝ่ายช่างสุขาภิบาล	ต้น	๑	-	๓๙๓,๖๐๐	๑๘,๐๐๐	-	-	-	๑๓,๖๒๐	๑๓,๖๒๐	๑๓,๖๒๐	๔๒๖,๒๒๐	๔๓๘,๘๔๐	๔๕๖,๔๖๐	ว่างเต็ม
๑๔๕.	นักวิชาการสุขาภิบาล	ชก.	๑	๑	๓๓๖,๓๖๐		-	-	-	๘,๗๖๐	๙,๓๖๐	๑๒,๖๖๐	๒๖๖,๗๖๐	๒๙๙,๔๔๐	๓๑๑,๔๐๐	(๒๘,๐๓๐)
๑๔๖.	หัวหน้าฝ่ายบริหารงานทั่วไป (นักบริหารงานทั่วไป)	ต้น	๑	๐	๔๔๒,๓๒๐	๑๘,๐๐๐	-	-	-	๑๓,๔๔๐	๑๓,๐๘๐	๑๓,๒๐๐	๔๓๑,๖๘๐	๔๕๓,๗๒๐	๔๖๖,๙๒๐	ว่างเต็ม
๑๔๗.	นักจัดการงานทั่วไป	ชก.	๑	๑	๔๕๕,๕๒๐		-	-	-	๘,๒๘๐	๑๓,๐๘๐	๑๓,๔๔๐	๔๖๓,๘๐๐	๔๘๒,๓๒๐	๔๙๕,๗๖๐	(๓๗,๙๖๐)
๑๔๘.	นักจัดการงานทั่วไป	ชก.	๑	๑	๓๙๖,๐๐๐		-	-	-	๑๓,๓๒๐	๑๓,๐๘๐	๑๓,๓๒๐	๓๖๒,๖๔๐	๓๘๖,๕๖๐	๓๙๕,๘๘๐	(๓๓,๐๐๐)
๑๔๙.	นักวิชาการเงินและบัญชี	ชก.	๑	๑	๓๗๖,๐๐๐		-	+๑	-	-	๑๒,๐๐๐	๑๓,๓๒๐	-	๔๐๘,๐๐๐	๔๒๑,๓๒๐	(๓๓,๐๐๐)
ลูกจ้างประจำ																
๑๕๐.	ผู้ช่วยช่างไฟฟ้า (เต็มขั้น)	ปจ.ประจำ	๑	๑	๓๐๘,๐๔๐		-	-	-	๑๒,๓๖๐	-	-	๓๒๐,๔๐๐	๓๒๐,๔๐๐	๓๒๐,๔๐๐	(๒๕,๖๗๐)
๑๕๑.	พนักงานขับรถยนต์	ปจ.ประจำ	๑	๑	๒๘๔,๕๒๐		-	-	-	๘,๖๔๐	๘,๘๘๐	๘,๘๘๐	๒๗๖,๒๐๐	๒๘๐,๐๘๐	๒๘๘,๙๖๐	(๒๓,๗๑๐)
พนักงานจ้าง																
๑๕๒.	ผู้ช่วยนายช่างโยธา	(คุณวุฒิ)	๒	๐	๒๗๖,๐๐๐		-	+๒	-	-	-	๕,๕๒๐	-	๓๓๘,๐๐๐	๓๔๓,๕๒๐	ว่างเต็ม ๒ อัตรา
๑๕๓.	ผู้ช่วยนายช่างไฟฟ้า	(คุณวุฒิ)	๑	๑	๓๕๕,๕๒๐		-	-	-	๕,๘๘๐	๖,๑๒๐	๖,๒๔๐	๓๕๖,๔๐๐	๓๕๗,๐๘๐	๓๖๖,๔๔๐	(๑๒,๙๖๐)
๑๕๔.	ผู้ช่วยนายช่างไฟฟ้า	(คุณวุฒิ)	๑	๑	๓๕๘,๗๖๐		-	-	-	๖,๐๐๐	๖,๒๔๐	๖,๓๖๐	๓๕๘,๕๒๐	๓๖๐,๓๒๐	๓๖๖,๘๐๐	(๑๓,๒๓๐)
๑๕๕.	คนงานช่างเครื่องกำเนิดไฟฟ้า	(ทักษะ)	๑	๑	๑๗๒,๓๒๐		-	-	-	๖,๖๐๐	๖,๗๒๐	๖,๙๖๐	๑๖๖,๙๖๐	๑๗๗,๐๐๐	๑๘๐,๙๖๐	(๑๔,๓๖๐)
๑๕๖.	คนงานช่างเครื่องกำเนิดไฟฟ้า	(ทักษะ)	๑	๐	๑๗๕,๘๘๐		-	-	-	๖,๘๔๐	๗,๐๘๐	๗,๓๒๐	๑๗๗,๔๘๐	๑๘๖,๘๘๐	๑๙๐,๒๐๐	ว่างเต็ม
๑๕๗.	คนงานทั่วไป	(ทั่วไป)	๑	๑	๑๐๘,๐๐๐		-	-	-	-	-	-	๑๐๘,๐๐๐	๑๐๘,๐๐๐	๑๐๘,๐๐๐	
๑๕๘.	ช่างเครื่องกำเนิดไฟฟ้า	(ทั่วไป)	๑	๑	๑๐๘,๐๐๐		-	-	-	-	-	-	๑๐๘,๐๐๐	๑๐๘,๐๐๐	๑๐๘,๐๐๐	
๑๕๙.	พนักงานขับรถยนต์	(ทั่วไป)	๑	๑	๑๐๘,๐๐๐		-	-	-	-	-	-	๑๐๘,๐๐๐	๑๐๘,๐๐๐	๑๐๘,๐๐๐	
๑๖๐.	พนักงานขับเครื่องจักรกลขนาดเบา	(ทักษะ)	๑	-	๑๑๒,๘๐๐		-	-	-	๔,๕๖๐	-	๔,๕๖๐	๑๑๗,๓๖๐	๑๑๒,๘๐๐	๑๑๗,๓๖๐	ว่างเต็ม

๑๖๑.	คนสวน	(ทั่วไป)	๓	๓	๓๒๔,๐๐๐	-	-	-	-	-	-	๓๒๔,๐๐๐	๓๒๔,๐๐๐	๓๒๔,๐๐๐	
๑๖๒.	คนงานทั่วไป	(ทั่วไป)	๒	๒	๒๑๖,๐๐๐	-	-	-	-	-	-	๒๑๖,๐๐๐	๒๑๖,๐๐๐	๒๑๖,๐๐๐	
๑๖๓.	ช่างเครื่องยนต์	(ทั่วไป)	๑	๑	๑๐๘,๐๐๐	-	-	-	-	-	-	๑๐๘,๐๐๐	๑๐๘,๐๐๐	๑๐๘,๐๐๐	
๑๖๔.	ผู้ช่วยนายช่างโยธา	(คุณวุฒิ)	๑	๑	๑๕๐,๑๒๐	-	-	-	๕,๕๒๐	๕,๘๘๐	๖,๓๖๐	๑๔๓,๕๒๐	๑๕๐,๑๒๐	๑๕๖,๒๔๐	(๓๒,๕๓๐)
๑๖๕.	พนักงานขับเครื่องจักรกลขนาดเบา	(ทักษะ)	๑	๐	๑๒๙,๘๔๐	-	-	-	๕,๒๘๐	๕,๕๒๐	๕,๖๔๐	๑๓๕,๑๒๐	๑๔๐,๖๔๐	๑๔๖,๒๘๐	ว่างเต็ม
๑๖๖.	พนักงานขับเครื่องจักรกลขนาดกลาง	(ทักษะ)	๑	๐	๑๑๙,๘๘๐	-	-	-	๔,๘๐๐	๕,๐๔๐	๕,๒๘๐	๑๒๔,๖๘๐	๑๒๙,๗๒๐	๑๓๕,๐๐๐	ว่างเต็ม
๑๖๗.	ช่างก่อสร้าง	(ทักษะ)	๑	๑	๑๒๘,๔๐๐	-	-	-	๔,๘๐๐	๕,๐๔๐	๕,๒๖๐	๑๒๒,๗๖๐	๑๒๘,๔๐๐	๑๓๓,๕๖๐	(๑๐,๗๐๐)
๑๖๘.	คนงานทั่วไป	(ทั่วไป)	๕	๕	๕๕๐,๐๐๐	-	-	-	-	-	-	๕๕๐,๐๐๐	๕๕๐,๐๐๐	๕๕๐,๐๐๐	
๑๖๙.	ช่างไม้	(ทั่วไป)	๒	๑	๒๑๖,๐๐๐	-	-	-	-	-	-	๒๑๖,๐๐๐	๒๑๖,๐๐๐	๒๑๖,๐๐๐	ว่างเต็ม ๑
๑๗๐.	ช่างปูน	(ทั่วไป)	๓	๓	๓๒๔,๐๐๐	-	-	-	-	-	-	๓๒๔,๐๐๐	๓๒๔,๐๐๐	๓๒๔,๐๐๐	
๑๗๑.	ผู้ช่วยเจ้าพนักงานสวนสาธารณะ	(คุณวุฒิ)	๑	๑	๒๐๗,๒๔๐	-	-	-	๗,๖๘๐	๘,๐๔๐	๘,๔๐๐	๑๙๘,๒๔๐	๒๐๗,๒๔๐	๒๑๕,๖๔๐	(๑๗,๒๗๐)
๑๗๒.	คนสวน	(ทักษะ)	๑	๑	๑๙๓,๘๐๐	-	-	-	๗,๒๐๐	๗,๕๖๐	๗,๙๒๐	๑๘๕,๘๐๐	๑๙๓,๘๐๐	๒๐๑,๖๐๐	(๑๖,๑๕๐)
๑๗๓.	คนสวน	(ทักษะ)	๑	๐	๑๕๙,๓๖๐	-	-	-	๖,๔๘๐	๖,๗๒๐	๖,๙๖๐	๑๖๕,๘๔๐	๑๗๒,๕๖๐	๑๗๙,๕๒๐	ว่างเต็ม
๑๗๔.	คนสวน	(ทักษะ)	๑	๑	๑๗๘,๔๔๐	-	-	-	๖,๗๒๐	๖,๙๖๐	๗,๒๐๐	๑๗๑,๑๖๐	๑๗๘,๔๔๐	๑๘๕,๖๔๐	(๑๔,๘๗๐)
๑๗๕.	คนสวน	(ทั่วไป)	๑๕	๑๕	๑,๖๒๐,๐๐๐	-	-	-	-	-	-	๑,๖๒๐,๐๐๐	๑,๖๒๐,๐๐๐	๑,๖๒๐,๐๐๐	
๑๗๖.	คนงานทั่วไป	(ทั่วไป)	๒	๒	๒๑๖,๐๐๐	-	-	-	-	-	-	๒๑๖,๐๐๐	๒๑๖,๐๐๐	๒๑๖,๐๐๐	
๑๗๗.	ผู้ช่วยนักวิชาการสุขาภิบาล	(คุณวุฒิ)	๑	๑	๒๐๓,๖๐๐	-	-	-	๗,๔๔๐	๗,๘๐๐	๘,๑๖๐	๑๙๖,๘๔๐	๒๐๓,๖๐๐	๒๐๙,๗๖๐	(๑๖,๘๐๐)
๑๗๘.	พนักงานขับรถยนต์	(ทักษะ)	๑	๑	๑๒๘,๕๒๐	-	-	-	๔,๙๒๐	๕,๐๔๐	๕,๑๖๐	๑๒๗,๒๐๐	๑๓๓,๐๔๐	๑๓๖,๓๒๐	(๑๐,๗๑๐)
๑๗๙.	พนักงานขับเครื่องจักรกลขนาดเบา	(ทักษะ)	๑	๑	๑๕๗,๒๐๐	-	-	-	๕,๘๘๐	๖,๑๒๐	๖,๓๖๐	๑๕๑,๘๐๐	๑๕๘,๖๔๐	๑๖๕,๐๐๐	(๑๓,๓๐๐)
๑๘๐.	พนักงานขับเครื่องจักรกลขนาดหนัก	(ทักษะ)	๑	๑	๒๐๔,๖๐๐	-	-	-	๗,๕๖๐	๗,๙๒๐	๘,๒๘๐	๑๙๕,๗๒๐	๒๐๔,๖๐๐	๒๑๒,๘๘๐	(๑๗,๐๕๐)
๑๘๑.	พนักงานขับเครื่องจักรกลขนาดหนัก	(ทักษะ)	๑	๐	๒๑๘,๑๖๐	-	-	-	๘,๗๖๐	๙,๑๒๐	๙,๔๘๐	๒๑๖,๙๒๐	๒๓๖,๐๔๐	๒๔๕,๕๒๐	ว่างเต็ม
๑๘๒.	พนักงานขับเครื่องจักรกลขนาดหนัก	(ทักษะ)	๑	๑	๒๔๓,๑๒๐	-	-	-	๙,๐๐๐	๙,๓๖๐	๙,๘๔๐	๒๓๒,๖๘๐	๒๔๓,๑๒๐	๒๕๒,๙๖๐	(๒๐,๒๖๐)
๑๘๓.	คนงานทั่วไป	(ทั่วไป)	๒	๒	๒๑๖,๐๐๐	-	-	-	-	-	-	๒๑๖,๐๐๐	๒๑๖,๐๐๐	๒๑๖,๐๐๐	
๑๘๔.	ยาม	(ทั่วไป)	๑	๑	๑๐๘,๐๐๐	-	-	-	-	-	-	๑๐๘,๐๐๐	๑๐๘,๐๐๐	๑๐๘,๐๐๐	
๑๘๕.	พนักงานขับรถยนต์	(ทั่วไป)	๒	๒	๒๑๖,๐๐๐	-	-	-	-	-	-	๒๑๖,๐๐๐	๒๑๖,๐๐๐	๒๑๖,๐๐๐	
๑๘๖.	คนสวน	(ทั่วไป)	๒	๒	๒๑๖,๐๐๐	-	-	-	-	-	-	๒๑๖,๐๐๐	๒๑๖,๐๐๐	๒๑๖,๐๐๐	
๑๘๗.	พนักงานขับเครื่องจักรกลขนาดเบา	(ทั่วไป)	๑	๑	๑๐๘,๐๐๐	-	-	-	-	-	-	๑๐๘,๐๐๐	๑๐๘,๐๐๐	๑๐๘,๐๐๐	
๑๘๘.	ผู้ช่วยเจ้าพนักงานธุรการ	(คุณวุฒิ)	๑	๑	๑๙๖,๘๔๐	-	-	-	๗,๒๐๐	๗,๔๔๐	๗,๘๐๐	๑๘๙,๕๖๐	๑๙๖,๘๔๐	๒๐๐,๖๔๐	(๑๖,๐๗๐)
๑๘๙.	ผู้ช่วยเจ้าพนักงานธุรการ	(คุณวุฒิ)	๑	๑	๒๑๗,๓๒๐	-	-	-	๘,๐๔๐	๘,๔๐๐	๘,๗๖๐	๒๐๗,๙๖๐	๒๑๗,๓๒๐	๒๒๖,๐๘๐	(๑๘,๑๓๐)

๑๙๐.	ผู้ช่วยเจ้าพนักงานธุรการ	(หญิง)	๑	๑	๑๘๘,๖๐๐		-	-	-	๗,๐๘๐	๗,๓๒๐	๗,๖๖๐	๑๘๑,๔๔๐	๑๘๙,๖๐๐	๑๙๗,๒๘๐	(๑๕,๘๐๐)
๑๙๑.	ผู้ช่วยเจ้าพนักงานการเงินและบัญชี	(หญิง)	๑	๑	๑๗๑,๖๐๐		-	-	-	๖,๔๘๐	๖,๖๐๐	๖,๗๒๐	๑๖๖,๕๖๐	๑๗๑,๖๐๐	๑๗๘,๕๖๐	(๑๔,๓๐๐)
๑๙๒.	ผู้ช่วยเจ้าพนักงานพัสดุ	(หญิง)	๑	๑	๑๖๕,๐๐๐		-	-	-	๖,๒๔๐	๖,๔๘๐	๖,๖๐๐	๑๕๙,๓๖๐	๑๖๖,๕๖๐	๑๗๓,๒๘๐	(๑๓,๗๕๐)
๑๙๓.	พนักงานขับรถยนต์	(หญิง)	๑	๐	๑๖๒,๑๒๐		-	-	-	๖,๖๐๐	๖,๘๔๐	๗,๐๘๐	๑๖๘,๗๒๐	๑๗๕,๕๖๐	๑๘๒,๖๔๐	ว่างเต็ม
๑๙๔.	พนักงานขับรถยนต์	(ทั่วไป)	๑	๑	๑๐๘,๐๐๐		-	-	-	-	-	-	๑๐๘,๐๐๐	๑๐๘,๐๐๐	๑๐๘,๐๐๐	
	กองสาธารณสุขและสิ่งแวดล้อม (๐๖)															
๑๙๕.	ผอ. กองสาธารณสุขและสิ่งแวดล้อม	กลาง	๑	๑	๕๖๘,๕๖๐	๑๓๔,๔๐๐	-	-	-	๒๔,๑๒๐	๒๔,๘๘๐	๒๕,๕๖๐	๙๒๐,๒๘๐	๙๔๕,๑๒๐	๙๖๙,๖๘๐	(๔๗,๓๘๐)
	(นักบริหารงานสาธารณสุขและสิ่งแวดล้อม)															
๑๙๖.	หัวหน้าฝ่ายบริหารงานสาธารณสุข	ต้น	๑	๑	๔๗๕,๕๖๐	๑๘,๐๐๐	-	-	-	๑๕,๗๒๐	๑๖,๓๒๐	๑๖,๙๒๐	๕๒๖,๕๖๐	๕๔๑,๕๖๐	๕๕๖,๕๖๐	(๓๗,๖๐๐)
	(นักบริหารงานสาธารณสุขและสิ่งแวดล้อม)															
๑๙๗.	เจ้าพนักงานสาธารณสุข	ปง.	๑	๑	๒๓๔,๙๖๐		-	-	-	๖,๙๖๐	๗,๓๒๐	๗,๖๘๐	๑๘๘,๖๔๐	๒๑๐,๘๘๐	๒๒๐,๒๐๐	(๑๙,๕๘๐)
๑๙๘.	นักวิชาการสาธารณสุข	ชก.	๑	๑	๔๔๘,๙๒๐		-	-	-	๑๓,๓๒๐	๑๓,๐๘๐	๑๓,๗๒๐	๔๒๒,๖๔๐	๔๓๕,๗๒๐	๔๔๙,๐๔๐	(๓๗,๔๐๐)
๑๙๙.	นักวิชาการสาธารณสุข	ปจ./ชก.	๑	๐	๔๒๙,๒๔๐		-	-	-	๑๓,๓๒๐	๑๓,๓๒๐	๑๓,๐๘๐	๔๐๒,๗๒๐	๔๒๒,๖๔๐	๔๓๕,๗๒๐	ว่างเต็ม
๒๐๐.	นักวิชาการสาธารณสุข	ชพ.	๑	๑	๕๑๙,๖๐๐	๔๒,๐๐๐	-	-	-	๑๓,๓๒๐	๑๖,๔๔๐	๑๙,๕๖๐	๔๖๒,๒๔๐	๕๕๕,๑๖๐	๕๖๔,๗๒๐	(๔๓,๓๐๐)
๒๐๑.	หัวหน้าฝ่ายบริการสาธารณสุข	ต้น	๑	๑	๔๖๘,๙๖๐	๑๘,๐๐๐	-	-	-	๑๓,๖๒๐	๑๓,๒๐๐	๑๓,๑๒๐	๕๐๐,๕๘๐	๕๒๖,๙๒๐	๕๔๑,๐๘๐	(๓๙,๐๘๐)
๒๐๒.	พยาบาลวิชาชีพ	ชพ.	๑	๑	๘๓๐,๘๘๐	๑๓๔,๔๐๐	-	-	-	๒๔,๑๒๐	๒๗,๙๖๐	๒๗,๕๘๐	๙๒๐,๒๘๐	๙๔๕,๒๘๐	๙๖๙,๗๒๐	(๖๙,๒๔๐)
๒๐๓.	พยาบาลวิชาชีพ	ชพ.	๑	๑	๗๑๙,๐๐๐	๑๓๔,๔๐๐	-	-	-	๒๑,๒๔๐	๒๑,๙๖๐	๒๓,๕๖๐	๘๑๕,๑๖๐	๘๓๗,๑๒๐	๘๖๐,๖๔๐	(๕๙,๕๐๐)
๒๐๔.	พยาบาลวิชาชีพ	ปจ./ชก.	๑	๐	๕๑๙,๖๐๐	๑๓๔,๔๐๐	-	-	-	๑๖,๔๔๐	๑๙,๕๖๐	๑๙,๕๖๐	๖๕๔,๐๐๐	๖๗๓,๕๖๐	๖๙๓,๑๒๐	ว่างเต็ม
๒๐๕.	พยาบาลวิชาชีพ	ชพ.	๑	๑	๗๑๙,๐๐๐	๑๓๔,๔๐๐	-	-	-	๒๑,๒๔๐	๒๑,๙๖๐	๒๓,๕๖๐	๘๑๕,๑๖๐	๘๓๗,๑๒๐	๘๖๐,๖๔๐	(๕๙,๕๐๐)
๒๐๖.	พยาบาลวิชาชีพ	ชพ.	๑	๑	๖๑๘,๒๔๐	๑๓๔,๔๐๐	-	-	-	๑๙,๕๖๐	๑๙,๙๒๐	๒๐,๕๒๐	๗๒๒,๕๒๐	๗๔๒,๔๔๐	๗๖๒,๘๘๐	(๕๑,๕๒๐)
๒๐๗.	พยาบาลวิชาชีพ	ชพ.	๑	๑	๕๒๙,๕๖๐	๑๓๔,๔๐๐	-	-	-	๑๖,๔๔๐	๑๖,๔๔๐	๑๙,๔๘๐	๖๒๙,๔๐๐	๖๔๕,๘๘๐	๖๖๕,๒๘๐	(๔๔,๓๓๐)
๒๐๘.	พยาบาลวิชาชีพ	ชพ.	๑	๑	๕๘๘,๑๒๐	๑๓๔,๔๐๐	-	-	-	๑๙,๕๖๐	๑๙,๖๘๐	๑๙,๗๒๐	๖๙๓,๑๒๐	๗๑๒,๘๐๐	๗๓๒,๓๖๐	(๕๙,๐๓๐)
๒๐๙.	เจ้าพนักงานทันตสาธารณสุข	ปจ./ชพ.	๑	๐	๒๙๗,๙๐๐		-	-	-	๙,๗๒๐	๙,๗๒๐	๙,๗๒๐	๓๐๗,๖๒๐	๓๑๗,๓๔๐	๓๒๗,๐๖๐	ว่างเต็ม
๒๑๐.	นายสัตวแพทย์	ชก.	๑	๑	๕๕๗,๘๘๐	๔๒,๐๐๐	-	-	-	๑๖,๖๘๐	๑๗,๕๒๐	๑๘,๐๐๐	๕๗๓,๓๖๐	๕๙๐,๘๘๐	๖๐๘,๘๘๐	(๕๖,๕๘๐)
๒๑๑.	พยาบาลวิชาชีพ	ชพ.	๑	๑	๖๐๘,๐๔๐	๑๓๔,๔๐๐	-	-	-	๑๙,๖๘๐	๑๙,๕๖๐	๒๐,๔๐๐	๗๑๒,๘๐๐	๗๓๒,๓๖๐	๗๕๒,๗๖๐	(๕๐,๖๗๐)
๒๑๒.	หัวหน้าฝ่ายบริหารงานทั่วไป	ต้น	๑	๑	๕๑๔,๖๘๐	๑๘,๐๐๐	-	-	-	๑๔,๑๖๐	๑๕,๔๘๐	๑๖,๖๘๐	๕๐๑,๑๒๐	๕๑๖,๖๐๐	๕๓๓,๒๘๐	(๔๒,๘๘๐)
	(นักบริหารงานทั่วไป)															
๒๑๓.	นักวิชาการเงินและบัญชี	ปจ.	๑	๑	๒๙๓,๗๖๐		-	-	-	๑๓,๒๐๐	๑๓,๓๒๐	๙,๘๘๐	๔๔๘,๙๒๐	๔๖๒,๒๔๐	๔๗๕,๕๖๐	(๒๔,๘๘๐)
๒๑๔.	เจ้าพนักงานธุรการ	ชง.	๑	๑	๓๔๓,๑๖๐		-	-	-	๑๐,๙๒๐	๑๑,๑๖๐	๑๐,๙๒๐	๓๒๙,๘๘๐	๓๓๕,๕๒๐	๓๔๖,๔๔๐	(๒๘,๔๓๐)

๒๑๕.	เจ้าพนักงานธุรการ	ปง.	๑	๑	๒๓๖,๖๔๐	-	-	-	๗,๔๕๐	๗,๒๐๐	๗,๖๘๐	๒๐๓,๕๒๐	๒๒๑,๗๖๐	๒๒๙,๔๕๐	(๑๙,๗๒๐)
	ลูกจ้างประจำ														
๒๑๖.	คนงาน (เต็มขั้น)	คนประจำ	๑	๑	๒๕๒,๑๒๐	-	-	- ๑	๑๐,๔๕๐	๑๐,๒๐๐	-	๒๖๒,๕๖๐	๒๖๒,๓๒๐	๒๖๒,๓๒๐	(๒๑,๐๑๐)
๒๑๗.	พนักงานขับรถยนต์	คนประจำ	๑	๑	๒๔๙,๒๔๐	-	-	-	๗,๖๘๐	๗,๖๘๐	๘,๗๖๐	๒๔๕,๓๒๐	๒๔๘,๑๖๐	๒๕๖,๙๒๐	(๒๐,๗๗๐)
๒๑๘.	พนักงานจ้าง														
๒๑๙.	คนงานทั่วไป	(ทั่วไป)	๔	๔	๔๓๒,๐๐๐	-	-	-	-	-	-	๔๓๒,๐๐๐	๔๓๒,๐๐๐	๔๓๒,๐๐๐	
๒๒๐.	ผู้ช่วยเจ้าพนักงานจัดเก็บรายได้	(คุณวุฒิ)	๑	๑	๑๗๗,๐๐๐	-	-	-	๖,๗๒๐	๖,๘๕๐	๗,๐๘๐	๑๗๑,๘๕๐	๑๗๗,๐๐๐	๑๘๔,๐๘๐	(๑๕,๗๕๐)
๒๒๑.	ผู้ช่วยเจ้าพนักงานจัดเก็บรายได้	(คุณวุฒิ)	๑	๑	๑๗๓,๔๐๐	-	-	-	๖,๔๘๐	๖,๗๒๐	๖,๙๖๐	๑๖๘,๒๔๐	๑๗๓,๔๐๐	๑๘๐,๓๖๐	(๑๕,๕๕๐)
๒๒๒.	คนงานประจำรถขยะ	(ทักษะ)	๑	-	๑๑๒,๘๐๐	-	-	-	-	๕,๕๒๐	๕,๗๖๐	๑๓๓,๐๐๐	๑๔๓,๕๒๐	๑๔๙,๒๘๐	ว่างเต็ม
๒๒๓.	พнг.ขับเคลื่อนเครื่องจักรกลขนาดกลาง	(ทักษะ)	๑	๑	๒๙๓,๙๖๐	-	-	-	๑๐,๙๒๐	๑๑,๒๘๐	๑๑,๗๖๐	๒๘๓,๓๒๐	๒๙๓,๙๖๐	๓๐๑,๗๒๐	(๒๔,๓๓๐)
๒๒๔.	พнг.ขับเคลื่อนเครื่องจักรกลขนาดกลาง	(ทักษะ)	๑	๑	๓๐๗,๒๐๐	-	-	-	๑๑,๖๔๐	๑๒,๐๐๐	๑๒,๓๖๐	๓๐๑,๐๘๐	๓๑๑,๒๐๐	๓๒๒,๖๘๐	(๒๕,๖๐๐)
๒๒๕.	พнг.ขับเคลื่อนเครื่องจักรกลขนาดกลาง	(ทักษะ)	๑	๑	๒๘๘,๖๘๐	-	-	-	๑๑,๑๖๐	๑๑,๔๐๐	๑๑,๖๔๐	๒๘๙,๔๕๐	๒๙๕,๕๒๐	๓๐๗,๒๐๐	(๒๔,๙๕๐)
๒๒๖.	พнг.ขับเคลื่อนเครื่องจักรกลขนาดกลาง	(ทักษะ)	๑	๐	๒๗๒,๘๘๐	-	-	-	๑๐,๙๒๐	๑๐,๙๒๐	๑๑,๔๐๐	๒๘๓,๘๐๐	๒๘๘,๘๐๐	๒๙๕,๒๐๐	ว่างเต็ม
๒๒๗.	พнг.ขับเคลื่อนเครื่องจักรกลขนาดกลาง	(ทักษะ)	๑	๑	๓๑๗,๕๒๐	-	-	-	๑๒,๐๐๐	๑๒,๓๖๐	๑๒,๗๒๐	๓๑๑,๑๖๐	๓๒๐,๕๒๐	๓๓๓,๓๖๐	(๒๖,๔๖๐)
๒๒๘.	พнг.ขับเคลื่อนเครื่องจักรกลขนาดกลาง	(ทักษะ)	๑	๐	๒๘๙,๔๕๐	-	-	-	๑๑,๔๐๐	๑๑,๖๔๐	๑๒,๑๒๐	๒๙๕,๐๘๐	๓๐๑,๐๘๐	๓๑๓,๒๐๐	ว่างเต็ม
๒๒๙.	พнг.ขับเคลื่อนเครื่องจักรกลขนาดกลาง	(ทักษะ)	๑	๑	๒๘๙,๐๘๐	-	-	-	๑๑,๔๐๐	๑๑,๖๔๐	๑๒,๐๐๐	๒๙๙,๖๖๐	๓๐๐,๙๖๐	๓๑๓,๐๘๐	(๒๕,๘๕๐)
๒๓๐.	พнг.ขับเคลื่อนเครื่องจักรกลขนาดกลาง	(ทักษะ)	๑	๑	๓๑๖,๐๘๐	-	-	-	๑๒,๐๐๐	๑๒,๓๖๐	๑๒,๗๒๐	๓๐๙,๘๕๐	๓๑๙,๒๐๐	๓๓๒,๐๕๐	(๒๖,๓๕๐)
๒๓๑.	พнг.ขับเคลื่อนเครื่องจักรกลขนาดกลาง	(ทักษะ)	๑	๑	๒๖๔,๙๖๐	-	-	-	๑๐,๐๘๐	๑๐,๓๒๐	๑๐,๖๘๐	๒๕๙,๖๘๐	๒๖๗,๔๘๐	๒๗๘,๒๘๐	(๒๒,๐๘๐)
๒๓๒.	พнг.ขับเคลื่อนเครื่องจักรกลขนาดกลาง	(ทักษะ)	๑	๑	๒๐๘,๙๒๐	-	-	-	๗,๙๒๐	๘,๑๖๐	๘,๔๐๐	๒๐๔,๗๒๐	๒๑๐,๙๖๐	๒๑๙,๔๘๐	(๑๗,๕๑๐)
๒๓๓.	คนงานทั่วไป	(ทั่วไป)	๔๐	๓๘	๔,๓๒๐,๐๐๐	-	-	-	-	-	-	๔,๓๒๐,๐๐๐	๔,๓๒๐,๐๐๐	๔,๓๒๐,๐๐๐	ว่างเต็ม ๒
๒๓๔.	คนงานประจำรถขยะ	(ทั่วไป)	๒๒	๒๒	๒,๓๗๖,๐๐๐	-	-	-	-	-	-	๒,๓๗๖,๐๐๐	๒,๓๗๖,๐๐๐	๒,๓๗๖,๐๐๐	
๒๓๕.	ผู้ช่วยเจ้าพนักงานธุรการ	(คุณวุฒิ)	๑	๐	๑๓๘,๐๐๐	-	-	-	๕,๕๒๐	๕,๗๖๐	๖,๐๐๐	๑๔๓,๕๒๐	๑๔๙,๒๘๐	๑๕๕,๒๘๐	ว่างเต็ม
๒๓๖.	ผู้ช่วยเจ้าพนักงานธุรการ	(คุณวุฒิ)	๑	๑	๑๔๗,๙๖๐	-	-	-	๕,๕๒๐	๕,๗๖๐	๖,๐๐๐	๑๔๓,๕๒๐	๑๔๗,๙๖๐	๑๕๓,๙๖๐	(๑๒,๓๓๐)
๒๓๗.	ผู้ช่วยเจ้าพนักงานการเงินและบัญชี	(คุณวุฒิ)	๑	๑	๑๘๗,๐๐๐	-	-	-	๖,๘๕๐	๗,๐๘๐	๗,๓๒๐	๑๗๕,๐๘๐	๑๘๓,๐๐๐	๑๙๐,๓๒๐	(๑๕,๒๕๐)
๒๓๘.	ผู้ช่วยเจ้าพนักงานการเงินและบัญชี	(คุณวุฒิ)	๑	๐	๑๖๗,๕๒๐	-	-	-	๖,๖๐๐	๖,๗๒๐	๗,๐๘๐	๑๖๙,๒๐๐	๑๗๕,๒๕๐	๑๘๑,๓๒๐	ว่างเต็ม
๒๓๙.	คนงานทั่วไป	(ทั่วไป)	๕	๕	๕๕๐,๐๐๐	-	-	-	-	-	-	๕๕๐,๐๐๐	๕๕๐,๐๐๐	๕๕๐,๐๐๐	
๒๔๐.	ภารโรง	(ทั่วไป)	๑	๑	๑๐๘,๐๐๐	-	-	-	-	-	-	๑๐๘,๐๐๐	๑๐๘,๐๐๐	๑๐๘,๐๐๐	
๒๔๑.	ผู้ช่วยเหลือคนไข้	(ทั่วไป)	๑	๑	๑๐๘,๐๐๐	-	-	-	-	-	-	๑๐๘,๐๐๐	๑๐๘,๐๐๐	๑๐๘,๐๐๐	

๒๔๒.	คนงานทั่วไป	(ทั่วไป)	๓	๓	๓๒๔,๐๐๐		-	-	-	-	-	-	๓๒๔,๐๐๐	๓๒๔,๐๐๐	๓๒๔,๐๐๐	
๒๔๓.	ภารโรง	(ทั่วไป)	๑	๑	๑๐๘,๐๐๐		-	-	-	-	-	-	๑๐๘,๐๐๐	๑๐๘,๐๐๐	๑๐๘,๐๐๐	
๒๔๓.	ผู้ช่วยเจ้าพนักงานธุรการ	(คุณวุฒิ)	๑	๑	๑๕๐,๙๖๐		-	-	-	๕,๗๖๐	๕,๘๘๐	๖,๑๒๐	๑๕๗,๙๖๐	๑๕๖,๔๐๐	๑๕๘,๕๖๐	(๑๒,๕๘๐)
๒๔๓.	คนงานทั่วไป	(ทั่วไป)	๗	๗	๗๕๖,๐๐๐		-	-	-	-	-	-	๗๕๖,๐๐๐	๗๕๖,๐๐๐	๗๕๖,๐๐๐	
๒๔๓.	ผู้ช่วยเจ้าพนักงานธุรการ	(คุณวุฒิ)	๑	๑	๑๙๘,๔๘๐		-	-	-	๗,๓๒๐	๗,๖๘๐	๘,๐๔๐	๑๙๙,๘๘๐	๑๙๘,๔๘๐	๒๐๖,๕๒๐	(๑๖,๕๔๐)
๒๔๓.	พนักงานขับรถยนต์	(ทักษะ)	๑	๐	๑๘๐,๐๐๐		-	-	-	๗,๒๐๐	๗,๕๖๐	๗,๙๒๐	๑๘๗,๒๐๐	๑๘๔,๗๖๐	๒๐๒,๕๖๐	ว่างเต็ม
๒๔๓.	คนงานทั่วไป	(ทั่วไป)	๗	๗	๗๕๖,๐๐๐		-	-	-	-	-	-	๗๕๖,๐๐๐	๗๕๖,๐๐๐	๗๕๖,๐๐๐	
๒๔๔.	คนงานทั่วไป	(ทั่วไป)	๒	๐	๒๑๖,๐๐๐		-	-	-๒	-	-	-	-	-	๒๑๖,๐๐๐	กำหนดตำแหน่งใหม่ ๒ อัตรา
๒๔๕.	นักการ	(ทั่วไป)	๐	๐	-		-	-	-๑	-	-	-	-	-	-	ว่างเต็ม/ยุบเลิก
๒๔๖.	ภารโรง	(ทั่วไป)	๐	๐	-		-	-	-๑	-	-	-	-	-	-	ว่างเต็ม/ยุบเลิก
๒๔๗.	ผู้ช่วยเจ้าพนักงานการเงินและบัญชี	(คุณวุฒิ)	๑	๑	๑๕๖,๓๖๐		-	-	-	๕,๗๖๐	๖,๑๒๐	๖,๓๖๐	๑๕๙,๕๒๐	๑๕๖,๓๖๐	๑๖๒,๗๒๐	(๑๓,๐๓๐)
	กองยุทธศาสตร์และงบประมาณ (๑๗)															
๒๔๘.	ผอ. กองยุทธศาสตร์และ	กลาง	๑	๑	๖๐๘,๐๔๐	๑๓๔,๕๐๐	-	-	-	๑๙,๕๖๐	๑๙,๕๖๐	๒๐,๔๐๐	๗๐๒,๙๖๐	๗๑๒,๕๒๐	๗๑๒,๙๒๐	(๕๐,๖๗๐)
	งบประมาณ(นักบริหารงานทั่วไป)															
๒๔๙.	หัวหน้าฝ่ายแผนงานและ	ต้น	๑	๐	๕๑๔,๖๘๐	๑๘,๐๐๐	-	-	-	๑๖,๖๘๐	๑๗,๕๒๐	๑๘,๐๐๐	๕๔๙,๓๖๐	๕๖๖,๘๘๐	๕๘๔,๘๘๐	ว่างเต็ม
	งบประมาณ(นักบริหารงานทั่วไป)															
๒๕๐.	นักวิเคราะห์นโยบายและแผน	ชก.	๑	๑	๕๕๗,๘๘๐		-	-	-	๑๖,๖๘๐	๑๗,๕๒๐	๑๘,๐๐๐	๕๓๑,๓๖๐	๕๔๘,๘๘๐	๕๖๖,๘๘๐	(๔๖,๔๙๐)
๒๕๑.	นักวิเคราะห์นโยบายและแผน	ชก.	๑	๑	๔๖๘,๙๖๐		-	-	-	๑๓,๐๘๐	๑๓,๒๐๐	๑๔,๑๖๐	๔๘๙,๒๔๐	๔๙๘,๙๒๐	๕๑๓,๐๘๐	(๓๙,๐๘๐)
๒๕๒.	นักวิเคราะห์นโยบายและแผน	ชก.	๑	๑	๓๖๙,๔๘๐		-	-	-	๙,๙๖๐	๑๒,๙๖๐	๑๓,๐๘๐	๓๘๘,๐๐๐	๓๙๙,๓๒๐	๓๖๒,๔๐๐	(๓๐,๗๙๐)
๒๕๓.	หัวหน้าฝ่ายบริการและเผยแพร่	ต้น	๑	๐	๔๔๘,๙๒๐	๑๘,๐๐๐	-	-	-	๑๓,๐๘๐	๑๓,๓๒๐	๑๓,๓๒๐	๔๖๐,๓๒๐	๔๘๐,๒๔๐	๔๙๓,๕๖๐	ว่างเต็ม
	วิชาการ (นักบริหารงานทั่วไป)															
๒๕๔.	นักประชาสัมพันธ์	ชก.	๑	๑	๓๗๗,๕๒๐		-	-	-	๘,๗๖๐	๑๑,๒๘๐	๑๒,๒๔๐	๒๕๘,๐๐๐	๒๙๓,๘๘๐	๓๐๖,๑๒๐	(๒๖,๕๖๐)
๒๕๕.	นักวิชาการคอมพิวเตอร์	ปก.	๑	๑	๒๘๙,๕๒๐		-	-	-	๗,๖๘๐	๘,๘๘๐	๙,๒๔๐	๒๙๑,๔๔๐	๒๖๒,๕๖๐	๒๗๑,๘๐๐	(๒๗,๗๒๐)
๒๕๖.	นักวิชาการคอมพิวเตอร์	ปก.	๑	๑	๒๗๓,๒๐๐		-	-	-	๑๒,๐๐๐	๗,๖๘๐	๘,๘๘๐	๓๖๗,๓๒๐	๒๒๖,๐๘๐	๒๓๔,๙๖๐	(๒๒,๖๐๐)
๒๕๗.	หัวหน้าฝ่ายบริหารงานทั่วไป	ต้น	๑	๑	๖๓๘,๗๖๐	๑๘,๐๐๐	-	-	-	๑๗,๑๖๐	๒๔,๑๒๐	๒๐,๓๖๐	๖๒๐,๐๔๐	๖๔๔,๑๖๐	๖๖๔,๙๒๐	(๕๓,๒๓๐)
	(นักบริหารงานทั่วไป)															
๒๕๘.	นักจัดการงานทั่วไป	ชก.	๑	๑	๔๔๒,๓๖๐		-	-	-	๑๓,๓๒๐	๑๓,๓๒๐	๑๓,๒๐๐	๔๐๒,๗๒๐	๔๒๒,๖๘๐	๔๓๕,๘๔๐	(๓๖,๘๖๐)
๒๕๙.	นักจัดการงานทั่วไป	ปก.	๑	๑	๓๑๘,๐๐๐		-	-	-	๙,๐๐๐	๙,๓๖๐	๑๐,๒๐๐	๒๗๕,๗๖๐	๒๙๘,๔๔๐	๓๐๘,๖๔๐	(๒๖,๕๐๐)
๒๖๐.	เจ้าพนักงานธุรการ	ชง.	๑	๑	๓๘๗,๒๔๐		-	-	-	๑๗,๕๒๐	๑๘,๐๐๐	๑๒,๘๘๐	๕๕๘,๘๘๐	๕๖๖,๘๘๐	๕๗๙,๓๖๐	(๒๒,๒๗๐)

	ลูกจ้างประจำ														
๒๖๑.	เจ้าพนักงานธุรการ (เต็มขั้น)	คงประจำ	๑	๑	๔๐๙,๓๒๐	-	-	-	๑๓,๔๕๐	๑๓,๓๒๐	๑๓,๓๒๐	๓๙๖,๐๐๐	๔๐๙,๓๒๐	๔๒๒,๖๔๐	(๓๕,๑๑๐)
	พนักงานจ้าง														
๒๖๒.	ผู้ช่วยเจ้าพนักงานธุรการ	(คงประจำ)	๑	๑	๑๕๖,๓๖๐	-	-	-	๕,๘๘๐	๖,๑๒๐	๖,๓๖๐	๑๕๐,๑๒๐	๑๕๘,๑๒๐	๑๖๕,๖๐๐	(๑๓,๐๓๐)
๒๖๓.	ผู้ช่วยเจ้าพนักงานธุรการ	(คงประจำ)	๑	๑	๑๙๙,๕๔๐	-	-	-	๗,๕๔๐	๗,๖๘๐	๘,๐๔๐	๑๙๐,๙๒๐	๑๙๙,๕๔๐	๒๐๗,๕๘๐	(๑๖,๖๖๐)
๒๖๔.	ผู้ช่วยเจ้าพนักงานประชาสัมพันธ์	(คงประจำ)	๑	-	๑๓๘,๐๐๐	-	-	-	๕,๕๒๐	๕,๗๖๐	๖,๐๐๐	๑๔๓,๕๒๐	๑๔๙,๒๘๐	๑๕๕,๒๘๐	ว่างเต็ม
๒๖๕.	พนักงานขับรถยนต์	(พิเศษ)	๑	๑	๒๑๙,๘๔๐	-	-	-	๘,๑๖๐	๘,๕๒๐	๘,๘๘๐	๒๑๐,๓๖๐	๒๑๙,๘๔๐	๒๒๘,๗๒๐	(๑๘,๓๒๐)
๒๖๖.	คนงานทั่วไป	(ทั่วไป)	๒	๒	๒๑๖,๐๐๐	-	-	-	-	-	-	๒๑๖,๐๐๐	๒๑๖,๐๐๐	๒๑๖,๐๐๐	
	สำนักการศึกษา (๑๘)														
๒๖๗.	ผู้อำนวยการสำนักการศึกษา (นักบริหารงานการศึกษา)	สูง	๑	๑	๖๖๖,๑๒๐	๒๔๐,๐๐๐	-	-	๑๙,๕๖๐	๑๙,๕๔๐	๑๙,๖๘๐	๘๗๖,๙๖๐	๘๙๖,๔๐๐	๙๑๖,๐๘๐	(๕๕,๕๓๐)
๒๖๘.	หัวหน้าฝ่ายแผนงานและโครงการ (นักบริหารงานการศึกษา)	ต้น	๑	๑	๕๖๖,๘๘๐	๑๘,๐๐๐	-	-	๑๓,๖๒๐	๑๓,๓๒๐	๑๘,๐๐๐	๔๒๕,๒๒๐	๔๐๗,๔๐๐	๔๒๕,๔๐๐	(๕๗,๒๕๐)
๒๖๙.	นักวิชาการเงินและบัญชี	ปก.	๑	๑	๒๕๘,๐๐๐	-	-	-	๗,๕๖๐	๗,๖๘๐	๘,๗๖๐	๒๑๐,๘๔๐	๒๓๓,๗๖๐	๒๔๒,๕๒๐	(๒๓,๕๐๐)
๒๗๐.	เจ้าพนักงานธุรการ	ปง.	๑	๑	๑๙๖,๐๘๐	-	-	-	๙,๗๒๐	๙,๗๒๐	๙,๕๔๐	๒๐๕,๘๐๐	๓๑๗,๓๔๐	๓๒๔,๗๘๐	(๑๖,๓๕๐)
๒๗๑.	ผอ. ส่วนบริหารการศึกษา (นักบริหารงานการศึกษา)	กลาง	๑	๑	๕๒๙,๕๖๐	๖๐,๐๐๐	-	-	๑๖,๕๖๐	๑๖,๕๔๐	๑๙,๕๔๐	๕๓๘,๕๖๐	๕๖๓,๑๖๐	๕๘๖,๖๐๐	(๕๔,๑๓๐)
๒๗๒.	หัวหน้าฝ่ายกิจการโรงเรียน (นักบริหารงานการศึกษา)	ต้น	๑	๑	๔๙๘,๖๐๐	๑๘,๐๐๐	-	-	๑๘,๐๐๐	๑๘,๐๐๐	๑๖,๐๘๐	๕๗๕,๘๘๐	๕๘๘,๘๘๐	๖๐๐,๙๖๐	(๕๓,๕๕๐)
๒๗๓.	นักวิชาการศึกษา	ปก.	๑	๑	๓๐๓,๒๔๐	-	-	-	๘,๘๘๐	๘,๗๖๐	๙,๗๒๐	๒๖๒,๕๖๐	๒๘๕,๕๒๐	๒๙๙,๒๔๐	(๒๕,๒๗๐)
๒๗๔.	นักวิชาการศึกษา	ชก.	๑	๑	๓๖๓,๔๘๐	-	-	-	๑๐,๐๘๐	๑๐,๖๘๐	๑๓,๐๘๐	๓๒๓,๐๔๐	๓๔๕,๒๘๐	๓๕๗,๓๖๐	(๓๐,๗๙๐)
๒๗๕.	หัวหน้าฝ่ายวิชาการ (นักบริหารงานการศึกษา)	ต้น	๑	๑	๔๐๒,๗๒๐	๑๘,๐๐๐	-	-	๑๕,๒๔๐	๑๕,๗๒๐	๑๓,๕๔๐	๕๐๘,๘๐๐	๕๒๔,๕๒๐	๕๓๗,๙๖๐	(๓๓,๕๖๐)
๒๗๖.	นักวิชาการศึกษา	ปก.	๑	๑	๒๔๙,๖๔๐	-	-	-	๑๓,๓๒๐	๑๓,๐๘๐	๘,๗๖๐	๓๖๙,๕๘๐	๓๘๖,๕๖๐	๓๙๑,๓๒๐	(๒๐,๗๗๐)
๒๗๗.	นักวิชาการศึกษา	ชก.	๑	๑	๓๒๓,๗๖๐	-	-	-	๘,๗๖๐	๑๑,๒๘๐	๑๒,๖๐๐	๒๕๘,๐๐๐	๒๙๓,๘๘๐	๓๐๖,๔๘๐	(๒๖,๘๘๐)
๒๗๘.	ผอ. ส่วนส่งเสริมการศึกษา ศาสนาและ (นักบริหารงานการศึกษา)	กลาง	๑	๑	๕๑๙,๖๐๐	๖๐,๐๐๐	-	-	๑๙,๒๐๐	๑๖,๕๔๐	๑๙,๕๖๐	๖๑๗,๕๐๐	๕๗๑,๕๔๐	๕๙๑,๐๐๐	(๕๓,๓๐๐)
๒๗๙.	หัวหน้าฝ่ายการศึกษาอกระบบ (นักบริหารงานการศึกษา)	ต้น	๑	๑	๔๕๕,๕๒๐	๑๘,๐๐๐	-	-	๑๓,๓๒๐	๑๓,๐๘๐	๑๓,๕๔๐	๔๔๐,๖๔๐	๔๖๐,๓๒๐	๔๗๓,๗๖๐	(๓๗,๙๖๐)
๒๘๐.	หัวหน้ากลุ่มงานส่งเสริมศาสนา ศิลปะ และวัฒนธรรม	-	-	-	-	-	-	-	-	-	-	-	-	-	-
๒๘๑.	นักวิชาการศึกษา	ชก.	๑	๑	๓๔๙,๓๒๐	-	-	-	๘,๗๖๐	๑๑,๘๘๐	๑๓,๓๒๐	๒๘๘,๕๒๐	๓๑๗,๕๒๐	๓๓๐,๘๔๐	(๒๙,๑๓๐)

๒๘๑.	นักวิชาการศึกษา	ชก.	๑	๑	๓๖๙,๔๘๐		-	-	-	๑๒,๑๒๐	๑๒,๙๖๐	๑๓,๐๘๐	๓๒๓,๗๖๐	๓๔๙,๓๒๐	๓๖๒,๔๐๐	(๓๐,๗๙๐)
๒๘๒.	หัวหน้ากลุ่มงานกิจกรรมเด็กและเยาวชน	-	-	-	-	-	-	-	-	-	-	-	-	-	-	-
๒๘๓.	นักสันหนนาการ	ชก.	๑	๑	๓๒๓,๗๖๐		-	-	-	๘,๖๔๐	๑๑,๕๒๐	๑๒,๖๐๐	๒๗๑,๒๐๐	๒๙๙,๖๔๐	๓๑๒,๒๔๐	(๒๖,๙๘๐)
๒๘๔.	นักวิชาการศึกษา	ชก.	๑	๑	๒๘๒,๖๐๐		-	-	-	๗,๖๘๐	๘,๕๐๐	๑๓,๒๘๐	๒๒๙,๙๒๐	๒๕๓,๖๘๐	๒๖๔,๙๖๐	(๒๓,๕๕๐)
๒๘๕.	ศึกษานิเทศก์	คศ.๓	๑	๑	๗๓๔,๔๐๐	๑๓๔,๔๐๐	-	-	-	๓,๔๐๒	๓,๔๙๗	๓,๖๗๒	๘๗๒,๒๐๒	๘๗๕,๖๙๙	๘๗๙,๓๗๑	(๖๑,๒๐๐)
	พนักงานจ้าง															
๒๘๖.	ผู้ช่วยเจ้าพนักงานธุรการ	(คุณวุฒิ)	๑	๑	๑๙๗,๗๖๐		-	-	-	๗,๓๒๐	๗,๖๘๐	๗,๙๒๐	๑๘๙,๑๒๐	๑๙๗,๗๖๐	๒๐๕,๖๘๐	(๑๖,๔๘๐)
๒๘๗.	ผู้ช่วยเจ้าพนักงานธุรการ	(คุณวุฒิ)	๑	๑	๑๘๕,๗๖๐		-	-	-	๗,๐๘๐	๗,๓๒๐	๗,๔๕๐	๑๘๑,๙๒๐	๑๙๐,๐๘๐	๑๙๗,๗๖๐	(๑๕,๔๘๐)
๒๘๘.	ผู้ช่วยเจ้าพนักงานธุรการ	(คุณวุฒิ)	๑	๐	๑๓๘,๐๐๐		-	+๑	-	-	๕,๕๒๐	๕,๗๖๐	-	๑๔๓,๕๒๐	๑๔๙,๒๘๐	ว่างเต็ม
๒๘๙.	พนักงานขับรถยนต์	(ทักษะ)	๑	๑	๑๙๓,๕๖๐		-	-	-	๗,๕๖๐	๗,๘๐๐	๘,๑๖๐	๑๙๕,๔๘๐	๒๐๑,๓๖๐	๒๐๙,๕๒๐	(๑๖,๑๓๐)
๒๙๐.	พนักงานขับรถยนต์	(ทั่วไป)	๒	๐	๒๑๖,๐๐๐		-	+๑	-	-	-	-	๒๑๖,๐๐๐	๒๑๖,๐๐๐	๒๑๖,๐๐๐	ว่างเต็ม๒
๒๙๑.	ผู้ช่วยครูผู้ช่วย	(คุณวุฒิ)	๑	๑	๒๗๓,๖๐๐		-	-	-	๑๐,๐๘๐	๑๐,๕๖๐	๑๑,๐๔๐	๒๖๑,๗๒๐	๒๗๓,๖๐๐	๒๘๔,๖๔๐	(๒๒,๘๐๐)
๒๙๒.	ผู้ช่วยครูผู้ช่วย	(คุณวุฒิ)	๑	๑	๒๗๓,๖๐๐		-	-	-	๑๐,๐๘๐	๑๐,๕๖๐	๑๑,๐๔๐	๒๖๑,๗๒๐	๒๗๓,๖๐๐	๒๘๔,๖๔๐	(๒๒,๘๐๐)
๒๙๓.	ผู้ช่วยครูผู้ช่วย	(คุณวุฒิ)	๑	๑	๒๖๙,๕๒๐		-	-	-	๙,๙๖๐	๑๐,๔๔๐	๑๐,๘๐๐	๒๕๗,๘๘๐	๒๖๙,๕๒๐	๒๘๐,๓๒๐	(๒๒,๕๖๐)
๒๙๔.	ผู้ช่วยครูผู้ช่วย	(คุณวุฒิ)	๐	๐	-		-	-	-๑	๙,๘๘๐	๑๐,๓๒๐	-	๒๕๔,๑๖๐	๒๖๕,๖๘๐	-	ว่างเต็ม/ยุบเลิก
๒๙๕.	ผู้ช่วยครูผู้ช่วย	(คุณวุฒิ)	๑	๑	๒๖๔,๔๘๐		-	-	-	๙,๘๘๐	๑๐,๒๐๐	๑๐,๖๘๐	๒๕๓,๐๘๐	๒๖๔,๔๘๐	๒๗๕,๑๖๐	(๒๒,๐๔๐)
๒๙๖.	ผู้ช่วยครูผู้ช่วย	(คุณวุฒิ)	๑	๑	๒๖๓,๒๘๐		-	-	-	๙,๗๒๐	๑๐,๒๐๐	๑๐,๕๖๐	๒๕๑,๘๘๐	๒๖๓,๒๘๐	๒๗๓,๘๘๐	(๒๑,๙๔๐)
๒๙๗.	ผู้ช่วยครูผู้ช่วย	(คุณวุฒิ)	๑	๑	๒๙๗,๓๖๐		-	-	-	๑๑,๐๔๐	๑๑,๕๒๐	๑๒,๐๐๐	๒๘๔,๕๒๐	๒๙๗,๓๖๐	๓๐๙,๓๖๐	(๒๔,๗๘๐)
๒๙๘.	ภารโรง	(ทั่วไป)	๔	๓	๔๓๒,๐๐๐		-	-๑	-	-	-	-	๔๓๒,๐๐๐	๔๓๒,๐๐๐	๔๓๒,๐๐๐	ว่างเต็ม ๑
๒๙๙.	ยาม	(ทั่วไป)	๓	๓	๓๒๔,๐๐๐		-	-	-	-	-	-	๓๒๔,๐๐๐	๓๒๔,๐๐๐	๓๒๔,๐๐๐	
๓๐๐.	คนงานทั่วไป	(ทั่วไป)	๓	๓	๓๒๔,๐๐๐		-	-	-๑	-	-	-	๔๓๒,๐๐๐	๓๒๔,๐๐๐	๓๒๔,๐๐๐	ว่างเต็ม ๑/ยุบเลิก
																๑ อัตรา
๓๐๑.	ผู้ดูแลเด็ก(ทั่วไป)	(ทั่วไป)	๖	๒	๖๔๘,๐๐๐		-	-	-	-	-	-	๖๔๘,๐๐๐	๖๔๘,๐๐๐	๖๔๘,๐๐๐	ว่างเต็ม ๔
๓๐๒.	ครูสอนเด็กด้อยโอกาส	คุณวุฒิ	๑	๑	๕๔,๒๕๐		-	-	-	-	๙,๔๘๐	๙,๗๒๐	๕๔,๒๕๐	๖๓,๗๒๐	๗๓,๔๔๐	ถูกทบทวน

๓๐๓.	ศึกษานิเทศก์		๓	-	-													ว่างเต็ม "การสรรหาตำแหน่งดังกล่าวให้กระทำได้ก็ต่อเมื่อได้รับแจ้งการจัดสรรงบประมาณจากสำนักงานงบประมาณแล้ว"
	โรงเรียนเทศบาล ๑ (วัดเจียงอี่)																	
๓๐๔	ผู้อำนวยการสถานศึกษา		๑	๑	-													
๓๐๕	รองผู้อำนวยการสถานศึกษา		๓	๓	-													ตัดโอนไปท.๗
																		๑ อัตรา
๓๐๖	ครู		๕๐	๔๗	-													ว่างเต็ม ๓ อัตรา
๓๐๖	ครูผู้ช่วย		๑	๐														ว่างเต็ม ๑ อัตรา
																		ขอใช้บัญชี กสก.
๓๐๗	ครู		๑	๐														กำหนดเพิ่ม
																		๑ อัตรา
																		การสรรหาตำแหน่งดังกล่าวให้กระทำได้ก็ต่อเมื่อได้รับแจ้งการจัดสรรงบประมาณจากสำนักงานงบประมาณแล้ว"
	ลูกจ้างประจำ																	
๓๐๘	การโรง		๑	๑	-													
	พนักงานจ้าง																	
๓๐๙	ผู้ช่วยเจ้าพนักงานการเงินและบัญชี	คุณวุฒิ	๑	๐	-													ว่างเต็ม ๑ อัตรา
	ผู้ช่วยเจ้าพนักงานธุรการ	คุณวุฒิ	๑	๑	๘๕,๕๖๐								๓,๗๒๐	๘๕,๕๖๐	๘๕,๕๖๐	๘๙,๒๘๐		
	ผู้ช่วยเจ้าพนักงานสาธารณสุข	คุณวุฒิ	๑	๑	๖๖,๓๖๐								๒,๘๘๐	๖๖,๓๖๐	๖๖,๓๖๐	๖๙,๒๔๐		
	ผู้ช่วยเจ้าพนักงานโภชนาการ	คุณวุฒิ	๑	๑	๖๐,๐๐๐								๒,๖๔๐	๖๐,๐๐๐	๖๐,๐๐๐	๖๒,๖๔๐		
๓๑๐	บุคลากรสนับสนุนสถานศึกษา		๑	๐	-													ว่างเต็ม ๑ อัตรา
	(พนักงานจ้างทั่วไป) ตำแหน่งการโรง																	
๓๑๐	บุคลากรสนับสนุนสถานศึกษา		๑	๑	-													
	(พนักงานจ้างทั่วไป) ตำแหน่งการโรง																	
	โรงเรียนเทศบาล ๒ "รัชมังคลาภิเษก"																	
๓๑๑	ผู้อำนวยการสถานศึกษา		๑	๑	-													

๓๑๒	รองผู้อำนวยการสถานศึกษา		๑	๑	-	-	-	-	-	-	-	-	-	-	ว่างเต็ม ๑ อัตรา
๓๑๓	ครู		๑๘	๑๗	-	-	-	-	-	-	-	-	-	-	ว่างเต็ม ๑ อัตรา
	ลูกจ้างประจำ														
๓๑๔	ภารโรง		๑	๑	-	-	-	-	-	-	-	-	-	-	
	พนักงานจ้างบุคลากรสนับสนุนการสอน														
๓๑๕	ผู้ช่วยเจ้าพนักงานการเงินและบัญชี	คุณวุฒิ	๑	๐	-	-	-	-	-	-	-	-	-	-	ว่างเต็ม ๑ อัตรา
	ผู้ช่วยเจ้าพนักงานการเงินและบัญชี	คุณวุฒิ	๑	๑	๗๐,๕๖๐	-	-	-	-	๓,๐๐๐	๗๐,๕๖๐	๗๐,๕๖๐	๗๓,๕๖๐		
๓๑๖	บุคลากรสนับสนุนสถานศึกษา		๑	๐	-	-	-	-	-	-	-	-	-	-	ว่างเต็ม การสรรหาตำแหน่งดังกล่าวให้กระทำได้อีกก็ต่อเมื่อได้รับแจ้งการจัดสรรงบประมาณจากสำนักงบประมาณแล้ว
	(พนักงานจ้างทั่วไป) ตำแหน่งภารโรง														
	โรงเรียนเทศบาล ๑ (วัดนิคมธรรมวิเศษ ๗๖ พรรษา)														
๓๑๗	ผู้อำนวยการสถานศึกษา		๑	๑	-	-	-	-	-	-	-	-	-	-	
๓๑๘	ครู		๘	๕	-	-	-	-	-	-	-	-	-	-	ว่างเต็ม ๓ อัตรา
	พนักงานจ้าง														
๓๑๙	บุคลากรสนับสนุนการสอน	คุณวุฒิ	๑	๑	๒๒,๐๘๐	-	-	-	-	๕,๖๔๐	๒๒,๐๘๐	๒๒,๐๘๐	๒๓,๘๔๐		
	(พนักงานจ้างตามภารกิจ)														
๓๒๐	บุคลากรสนับสนุนสถานศึกษา		๑	๑	-	-	-	-	-	-	-	-	-	-	
	(พนักงานจ้างทั่วไป) ตำแหน่งภารโรง														
	โรงเรียนเทศบาล ๔ (บ้านโพนสว่างนิคมราษฎร์ ๑๒๑)														
๓๒๑	ผู้อำนวยการสถานศึกษา		๑	๑	-	-	-	-	-	-	-	-	-	-	
๓๒๒	ครู		๘	๘	-	-	-	-	-	-	-	-	-	-	
	พนักงานจ้าง บุคลากรสนับสนุนการสอน														
๓๒๓	ผู้ช่วยเจ้าพนักงานการเงินและบัญชี	คุณวุฒิ	๑	๑	๙๐,๗๒๐	-	-	-	-	๓,๙๖๐	๙๔,๕๔๐	๙๔,๕๔๐	๙๘,๕๐๐		
๓๒๔	บุคลากรสนับสนุนสถานศึกษา		๑	๐	-	-	-	-	-	-	-	-	-	-	ว่างเต็ม ๑ อัตรา
	(พนักงานจ้างทั่วไป) ตำแหน่งภารโรง														
	โรงเรียนเทศบาล ๔ (ชุมชนหนองทรายหนองปรือ)														

๓๒๕	ผู้อำนวยการสถานศึกษา		๑	๑	-	-	-	-	-	-	-	-	-	-	-
๓๒๖	รองผู้อำนวยการสถานศึกษา		๑	-	-	-	-	-	-	-	-	-	-	-	ว่างเต็ม "การสรรหาตำแหน่งดังกล่าวให้กระทำได้ก็ต่อเมื่อได้รับแจ้งการจัดสรรงบประมาณจากสำนักงานงบประมาณแล้ว"
๓๒๗	ครู		๑๑	๑๑	-	-	-	-	-	-	-	-	-	-	-
	พนักงานจ้างบุคลากรสนับสนุนการสอน														
๓๒๘	ผู้ช่วยเจ้าพนักงานการเงินและบัญชี	คุณวุฒิ	๑	๑	๒๗,๔๘๐	-	-	-	-	-	๑,๒๐๐	๒๘,๖๘๐	๒๘,๖๘๐	๒๗,๘๘๐	
๓๒๙	บุคลากรสนับสนุนสถานศึกษา		๑	๑	-	-	-	-	-	-	-	-	-	-	ว่างเต็ม ๑ อัตรา
	(พนักงานจ้างทั่วไป) ตำแหน่งการโรง														
๓๓๐	บุคลากรสนับสนุนสถานศึกษา		๑	-	-	-	-	-	-	-	-	-	-	-	ว่างเต็ม/๑ อัตรา "การสรรหาตำแหน่งดังกล่าวให้กระทำได้ก็ต่อเมื่อได้รับแจ้งการจัดสรรงบประมาณจากสำนักงานงบประมาณแล้ว"
	(พนักงานจ้างทั่วไป) ตำแหน่งการโรง														
	โรงเรียนเทศบาล ๖ มีงเมือง														
๓๓๑	ผู้อำนวยการสถานศึกษา		๑	๑	-	-	-	-	-	-	-	-	-	-	
๓๓๒	ครู		๘	๘	-	-	-	-	-	-	-	-	-	-	
	พนักงานจ้างบุคลากรสนับสนุนการสอน														
๓๓๓	ผู้ช่วยเจ้าพนักงานการเงินและบัญชี	คุณวุฒิ	๑	๑	๗๙,๖๘๐	-	-	-	-	-	๓,๔๘๐	๗๙,๖๘๐	๗๒,๒๔๐	๗๕,๗๒๐	
๓๓๔	บุคลากรสนับสนุนสถานศึกษา		๑	-	-	-	-	-	-	-	-	-	-	-	ว่างเต็ม ๑ อัตรา
	(พนักงานจ้างทั่วไป) ตำแหน่งการโรง														
	โรงเรียนเทศบาล ๘ มีงเมือง														
๓๓๕	ผู้อำนวยการสถานศึกษา		๑	๑	-	-	-	-	-	-	-	-	-	-	
๓๓๖	รองผู้อำนวยการสถานศึกษา		๑	๑	-	-	+๑	-	-	-	-	-	-	-	ตัดโอนตำแหน่งมาจาก พ.๑
๓๓๗	ครู		๑๕	๑๕	-	-	-	-	-	-	-	-	-	-	
	พนักงานจ้าง บุคลากรสนับสนุนการสอน														
๓๓๘	ผู้ช่วยเจ้าพนักงานการเงินและบัญชี	คุณวุฒิ	๑	๑	๘๕,๓๒๐	-	-	-	-	-	๓,๗๒๐	๘๕,๓๒๐	๘๕,๓๒๐	๘๙,๐๔๐	

	ครู		๑	๑	-			-	+๑	-							ตัดโอนตำแหน่งมาจาก ศพด. บ้านหนองตะมะ
๓๕๑	ครู		๒	๐	-			-	-	-							ว่างเดิม"การสรรหาตำแหน่งดังกล่าวให้กระทำได้ก็ต่อเมื่อได้รับแจ้งการจัดสรร งบประมาณจากสำนักงานงบประมาณแล้ว"
	เบิกจ่ายจากเงินรายได้																
	กองสวัสดิการสังคม (๑๑)																
๓๕๒.	ผู้อำนวยการกองสวัสดิการสังคม (นักบริหารงานสวัสดิการสังคม)	กลาง	๑	๑	๕๗๘,๔๐๐	๑๓๔,๔๐๐	-	-	-	๑๙,๔๔๐	๑๙,๕๖๐	๓๙,๕๖๐	๖๘๓,๔๐๐	๗๐๒,๙๖๐	๗๒๒,๕๒๐	(๔๘,๒๐๐)	
๓๕๓.	หัวหน้าฝ่ายสังคมสงเคราะห์ (นักบริหารงานสวัสดิการสังคม)	ต้น	๑	๑	๕๔๘,๘๘๐	๑๘,๐๐๐	-	-	-	๑๖,๐๘๐	๑๖,๖๘๐	๑๘,๐๐๐	๕๓๒,๖๘๐	๕๔๙,๓๖๐	๕๖๗,๓๖๐	(๔๕,๗๔๐)	
๓๕๓.	นักจัดการงานทั่วไป	ชก.	๑	๑	๓๘๒,๕๖๐		-	-	-	๑๒,๙๖๐	๑๓,๓๒๐	๑๓,๔๔๐	๓๔๙,๓๒๐	๓๖๙,๔๘๐	๓๘๒,๙๒๐	(๓๓,๘๘๐)	
๓๕๔.	นักพัฒนาชุมชน	ชก.	๑	๑	๔๔๒,๒๒๐		-	-	-	๗,๖๘๐	๑๓,๓๒๐	๑๓,๒๐๐	๒๒๙,๙๒๐	๔๒๒,๖๔๐	๔๓๕,๘๔๐	(๒๖,๙๖๐)	
๓๕๕.	หัวหน้าฝ่ายพัฒนาชุมชน (นักบริหารงานสวัสดิการสังคม)	ต้น	๑	๑	๕๑๕,๖๘๐	๑๘,๐๐๐	-	-	-	๑๓,๓๒๐	๑๕,๔๘๐	๑๖,๖๘๐	๔๙๓,๕๖๐	๕๑๖,๖๐๐	๕๓๓,๒๘๐	(๕๒,๘๘๐)	
๓๕๖.	นักพัฒนาชุมชน	ชก.	๑	๑	๒๗๕,๙๖๐		-	-	-	๑๓,๓๒๐	๘,๔๐๐	๘,๗๖๐	๔๐๒,๗๒๐	๒๕๓,๖๘๐	๒๖๒,๔๔๐	(๒๒,๘๘๐)	
๓๕๗.	นักพัฒนาชุมชน	ชก.	๑	๑	๔๖๘,๙๖๐		-	-	-	๑๓,๒๐๐	๑๓,๓๒๐	๓๔,๑๖๐	๔๔๘,๙๒๐	๔๖๒,๒๔๐	๔๗๖,๔๐๐	(๓๙,๐๘๐)	
๓๕๘.	หัวหน้าฝ่ายส่งเสริมสวัสดิการสังคม (นักบริหารงานสวัสดิการสังคม)	ต้น	๑	๑	๗๑๔,๐๐๐	๑๘,๐๐๐	-	-	-	๒๑,๒๔๐	๒๑,๙๖๐	๒๓,๕๒๐	๖๙๘,๗๖๐	๗๒๐,๗๒๐	๗๔๔,๒๔๐	(๕๙,๕๐๐)	
๓๕๙.	นักพัฒนาชุมชน	ชพ.	๑	๑	๔๘๓,๑๒๐		-	-	-	๑๓,๒๐๐	๑๓,๔๔๐	๓๕,๘๘๐	๔๔๘,๙๒๐	๔๖๘,๙๖๐	๔๘๔,๔๔๐	(๔๐,๒๖๐)	
๓๖๐.	นักสังคมสงเคราะห์	นัก.ยง	๑	๐	๓๕๕,๓๒๐		-	-	+๑	-	-	๓๒,๐๐๐	-	-	๓๖๗,๓๒๐	กำหนดตำแหน่ง	
๓๖๑.	หัวหน้าฝ่ายบริหารงานทั่วไป (นักบริหารงานทั่วไป)	ต้น	๑	๐	๕๒๒,๙๖๐	๑๘,๐๐๐	-	-	-	๑๕,๗๒๐	๑๖,๔๔๐	๑๖,๙๒๐	๕๒๔,๕๒๐	๕๔๐,๙๖๐	๕๕๗,๘๘๐	ว่างเดิม	
๓๖๒.	นักจัดการงานทั่วไป	ชก.	๑	๑	๓๖๓,๔๘๐		-	-	-	๑๒,๑๒๐	๑๒,๖๐๐	๓๓,๐๘๐	๓๒๓,๗๒๐	๓๓๖,๓๖๐	๓๔๙,๔๔๐	(๓๐,๗๘๐)	
๓๖๓.	นักวิชาการเงินและบัญชี พนักงานจ้าง	ปก.	๑	๑	๒๕๓,๖๘๐		-	+๑	-	-	๑๒,๐๐๐	๘,๘๘๐	-	๒๖๕,๖๘๐	๒๗๔,๕๖๐	(๒๓,๑๘๐)	
๓๖๔.	ผู้ช่วย จพง. พัฒนาชุมชน	(คุณวุฒิ)	๑	-	๑๓๘,๐๐๐		-	-	-	-	๕,๕๒๐	๕,๗๖๐	๑๓๘,๐๐๐	๑๔๓,๕๒๐	๑๔๙,๒๘๐	ว่างเดิม	
๓๖๕.	คนงานทั่วไป	(ทั่วไป)	๑	๑	๑๐๘,๐๐๐		-	-	-	-	-	-	๑๐๘,๐๐๐	๑๐๘,๐๐๐	๑๐๘,๐๐๐		

๓๖๖.	ผู้ช่วย จพง. การเงินและบัญชี	(คุณวุฒิ)	๑	๑	๑๙๘,๔๘๐		-	-	-	๗,๓๒๐	๗,๖๘๐	๘,๐๔๐	๑๘๙,๘๔๐	๑๙๘,๔๘๐	๒๐๖,๕๒๐	(๑๖,๕๔๐)
๓๖๗.	คนงานทั่วไป	(ทั่วไป)	๐	-			-	-	-๑							ว่างเต็ม/ยุบเลิก
๓๖๘.	พนักงานขับรถยนต์	(ทั่วไป)	๑	๐	๑๐๘,๐๐๐		-	-	-				๑๐๘,๐๐๐	๑๐๘,๐๐๐	๑๐๘,๐๐๐	ว่างเต็ม
	กองการเจ้าหน้าที่ (๒๙)															
๓๖๙.	ผู้อำนวยการกองการเจ้าหน้าที่	กลาง	๑	๑	๕๑๙,๖๐๐	๑๓๔,๕๐๐	-	-	-	๑๔,๘๘๐	๑๖,๔๔๐	๑๗,๕๖๐	๖๖๘,๘๘๐	๕๖๓,๑๖๐	๕๘๖,๗๒๐	(๔๓,๓๐๐)
	(นักบริหารงานทั่วไป)															
๓๗๐.	หัวหน้าฝ่ายสรรหาและบรรจุแต่งตั้ง	ต้น	๑	๑	๕๑๔,๖๘๐	๑๘,๐๐๐	-	-	-	๑๓,๔๔๐	๑๔,๑๒๐	๑๖,๖๘๐	๔๘๖,๙๖๐	๕๐๑,๑๒๐	๕๑๗,๘๐๐	(๔๒,๘๘๐)
	(นักบริหารงานทั่วไป)															
๓๗๑.	นักทรัพยากรบุคคล	ปก.	๑	๑	๒๗๑,๒๐๐		-	-	-	๗,๖๘๐	๗,๘๐๐	๘,๘๘๐	๒๒๖,๐๘๐	๒๔๙,๒๔๐	๒๕๘,๑๒๐	(๒๒,๖๐๐)
๓๗๒.	นักทรัพยากรบุคคล	ชก.	๑	๑	๓๐๕,๖๔๐		-	-	-	๘,๔๐๐	๘,๘๘๐	๑๑,๘๘๐	๒๕๓,๖๘๐	๒๘๐,๐๘๐	๒๙๓,๙๖๐	(๒๕,๔๘๐)
๓๗๓.	หัวหน้าฝ่ายส่งเสริม	ต้น	๑	๑	๔๙๐,๘๐๐	๑๘,๐๐๐	-	-	-	๑๓,๒๐๐	๑๓,๔๔๐	๑๕,๗๒๐	๕๖๖,๙๖๐	๔๘๖,๙๖๐	๕๐๒,๖๘๐	(๔๐,๙๐๐)
	และพัฒนาบุคลากร															
	(นักบริหารงานทั่วไป ระดับต้น)															
๓๗๔.	นักทรัพยากรบุคคล	ปก.	๑	๑	๒๘๔,๕๒๐		-	-	-	๗,๖๘๐	๘,๔๐๐	๙,๒๔๐	๒๒๒,๒๔๐	๒๕๓,๖๘๐	๒๖๒,๙๒๐	(๒๓,๗๓๐)
๓๗๕.	นักทรัพยากรบุคคล	ชก.	๑	๑	๓๔๖,๓๒๐		-	-	-	๑๑,๑๖๐	๑๒,๐๐๐	๑๓,๔๔๐	๒๘๒,๖๐๐	๓๑๑,๖๔๐	๓๒๕,๐๘๐	(๒๘,๕๖๐)
๓๗๖.	นักจัดการงานทั่วไป	ชก.	๑	๑	๔๑๕,๓๒๐		-	-	-	๑๓,๓๒๐	๑๓,๓๒๐	๑๓,๒๐๐	๔๐๒,๗๒๐	๔๒๒,๖๔๐	๔๓๕,๘๘๐	(๓๖,๓๓๐)
๓๗๗.	หัวหน้าฝ่ายบุคลากรทางการ	ต้น	๑	๑	๕๕๘,๘๘๐	๑๘,๐๐๐	-	-	-	๑๕,๗๒๐	๑๖,๔๔๐	๑๘,๐๐๐	๕๒๔,๕๒๐	๕๔๐,๙๖๐	๕๕๗,๘๘๐	(๔๕,๗๔๐)
	ศึกษา(นักบริหารงานทั่วไป)															
๓๗๘.	นักทรัพยากรบุคคล	ปก.	๑	๑	๒๘๔,๕๒๐		-	-	-	๗,๖๘๐	๘,๔๐๐	๙,๒๔๐	๒๒๒,๒๔๐	๒๕๓,๖๘๐	๒๖๒,๙๒๐	(๒๓,๗๓๐)
๓๗๙.	นักทรัพยากรบุคคล	ปก.	๑	๑	๓๒๓,๐๔๐		-	-	-	๘,๘๘๐	๙,๔๘๐	๑๐,๕๖๐	๒๘๐,๐๘๐	๓๐๓,๒๔๐	๓๑๓,๘๐๐	(๒๖,๙๖๐)
๓๘๐.	เจ้าพนักงานธุรการ	ป/ชง.	๑	๐	๒๙๗,๙๐๐		-	-	-	๙,๗๒๐	๙,๗๒๐	๙,๗๒๐	๓๐๗,๖๒๐	๓๑๗,๓๔๐	๓๒๗,๐๖๐	ว่างเต็ม
	พนักงานจ้าง															
๓๘๑.	ผู้ช่วยเจ้าพนักงานธุรการ	(คุณวุฒิ)	๑	๑	๑๕๐,๑๒๐		-	-	-	๕,๕๒๐	๕,๘๘๐	๖,๑๒๐	๑๔๓,๕๒๐	๑๕๐,๑๒๐	๑๕๖,๒๔๐	(๑๒,๕๓๐)

๑๐. แผนภูมิโครงสร้างการแบ่งส่วนราชการตามแผนอัตรากำลัง ๓ ปี แก้ไขเพิ่มเติมครั้งที่ ๗

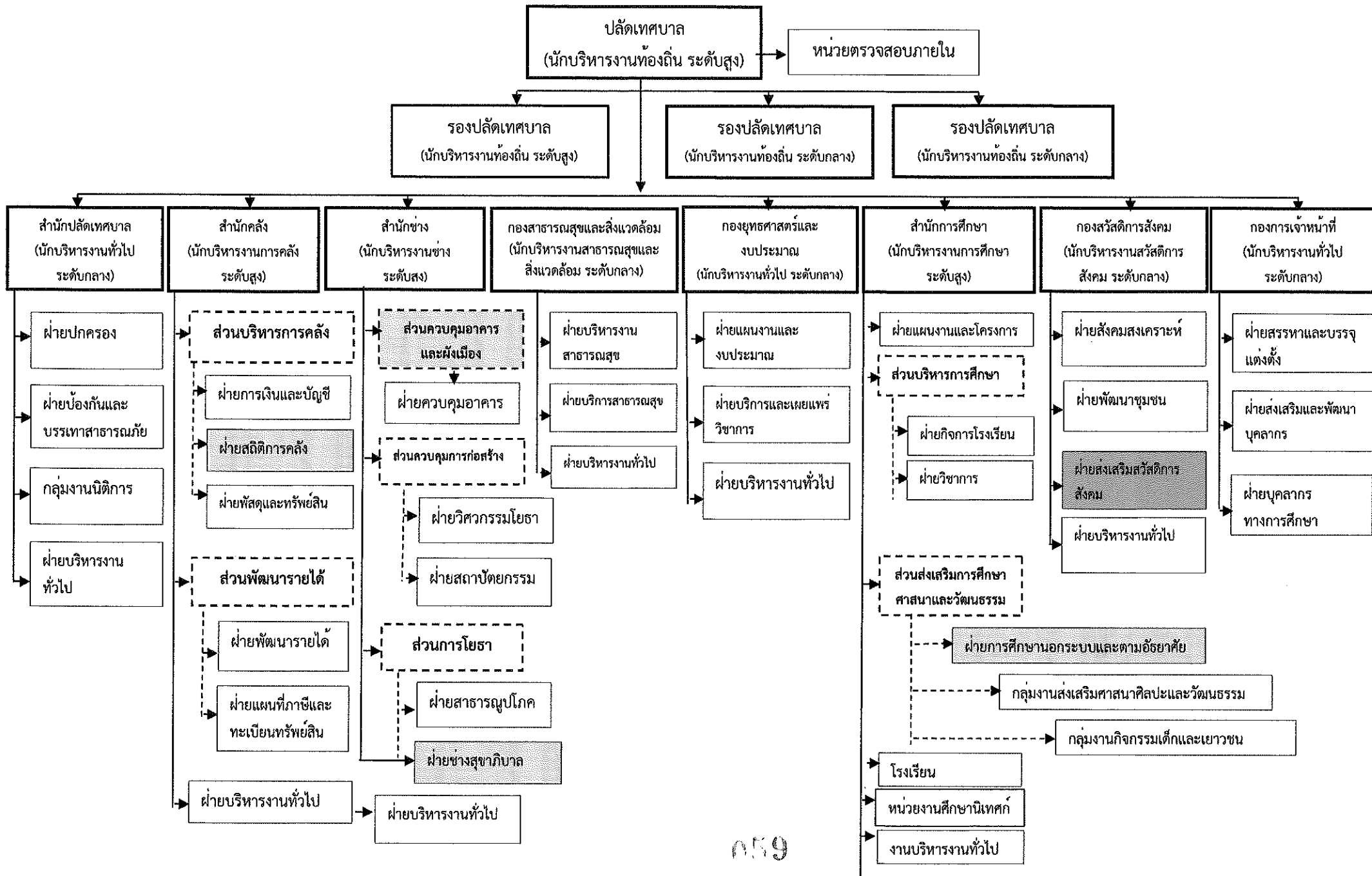

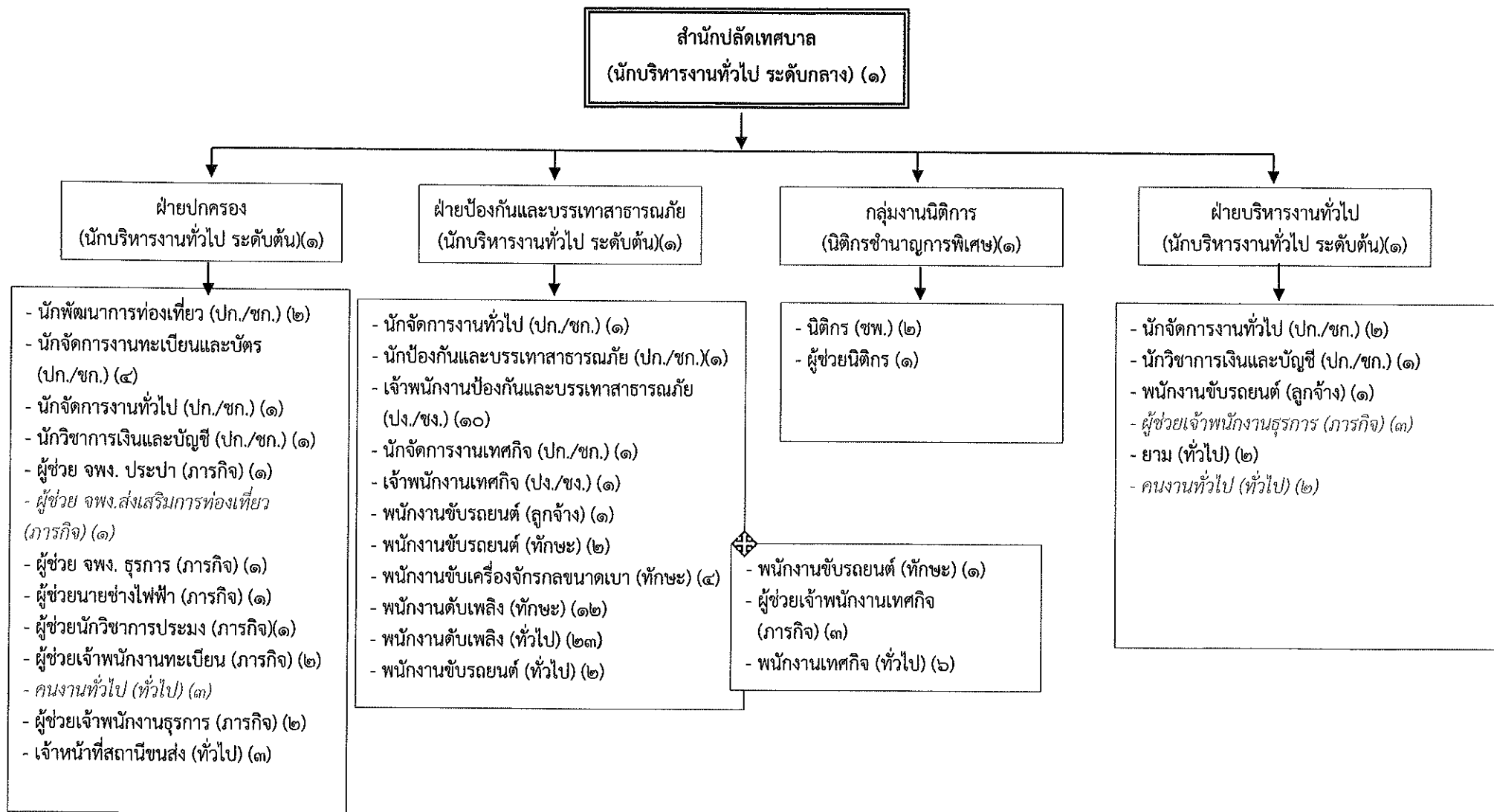

ประเภท	พนักงานเทศบาล	ลูกจ้างประจำ	พนักงานจ้างตามภารกิจ (คุณวุฒิ)	พนักงานจ้างตามภารกิจ (ทักษะ)	พนักงานจ้างทั่วไป
จำนวน	๓๒	๒	๑๓	๒๒	๔๑

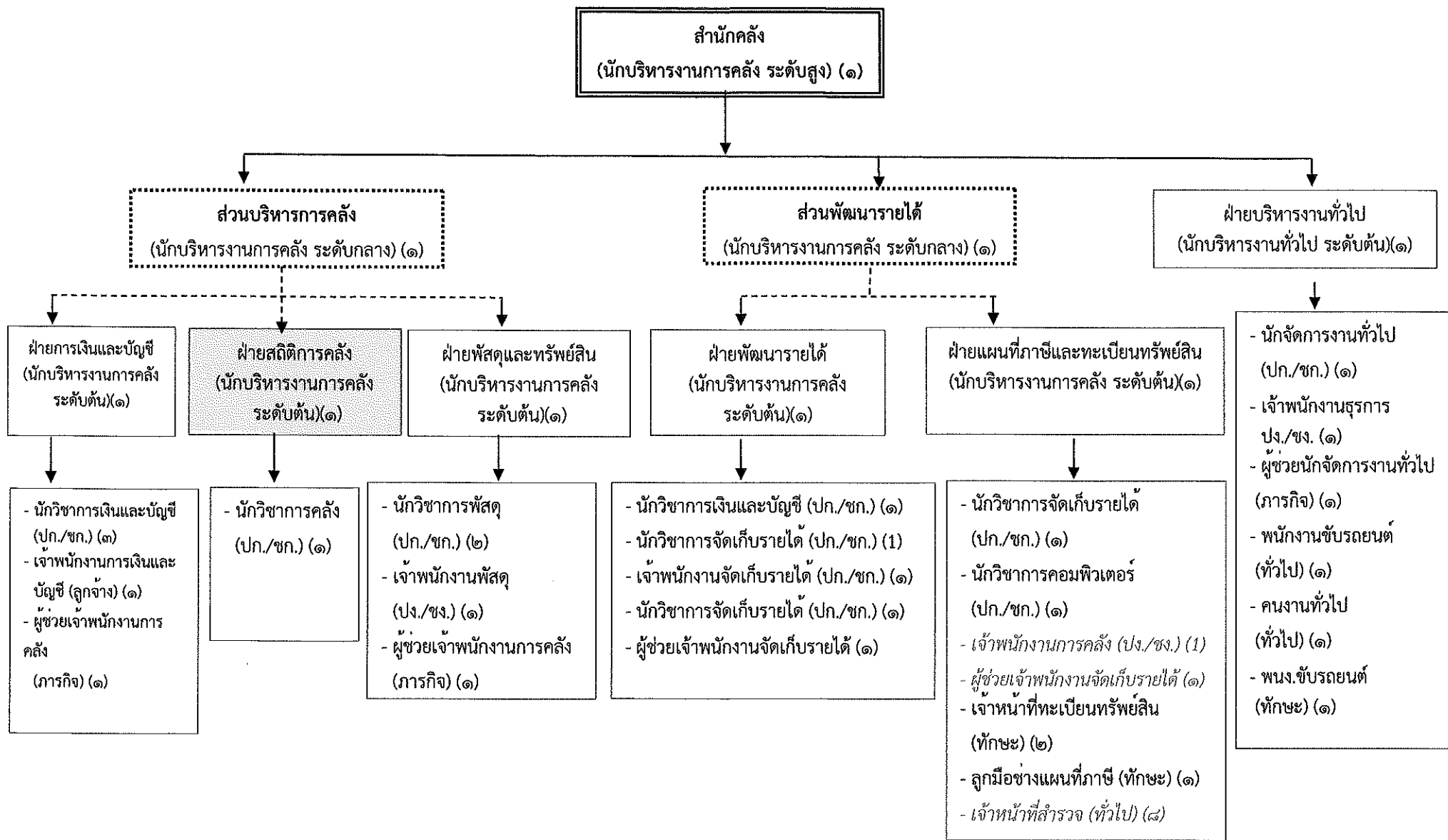

ประเภท	พนักงานเทศบาล	ลูกจ้างประจำ	พนักงานจ้างตามภารกิจ (คุณวุฒิ)	พนักงานจ้างตามภารกิจ (ทักษะ)	พนักงานจ้างทั่วไป
จำนวน	๒๕	๑	๔	๕	๑๐

สำนักช่าง
(นักบริหารงานช่าง ระดับสูง) (๑)

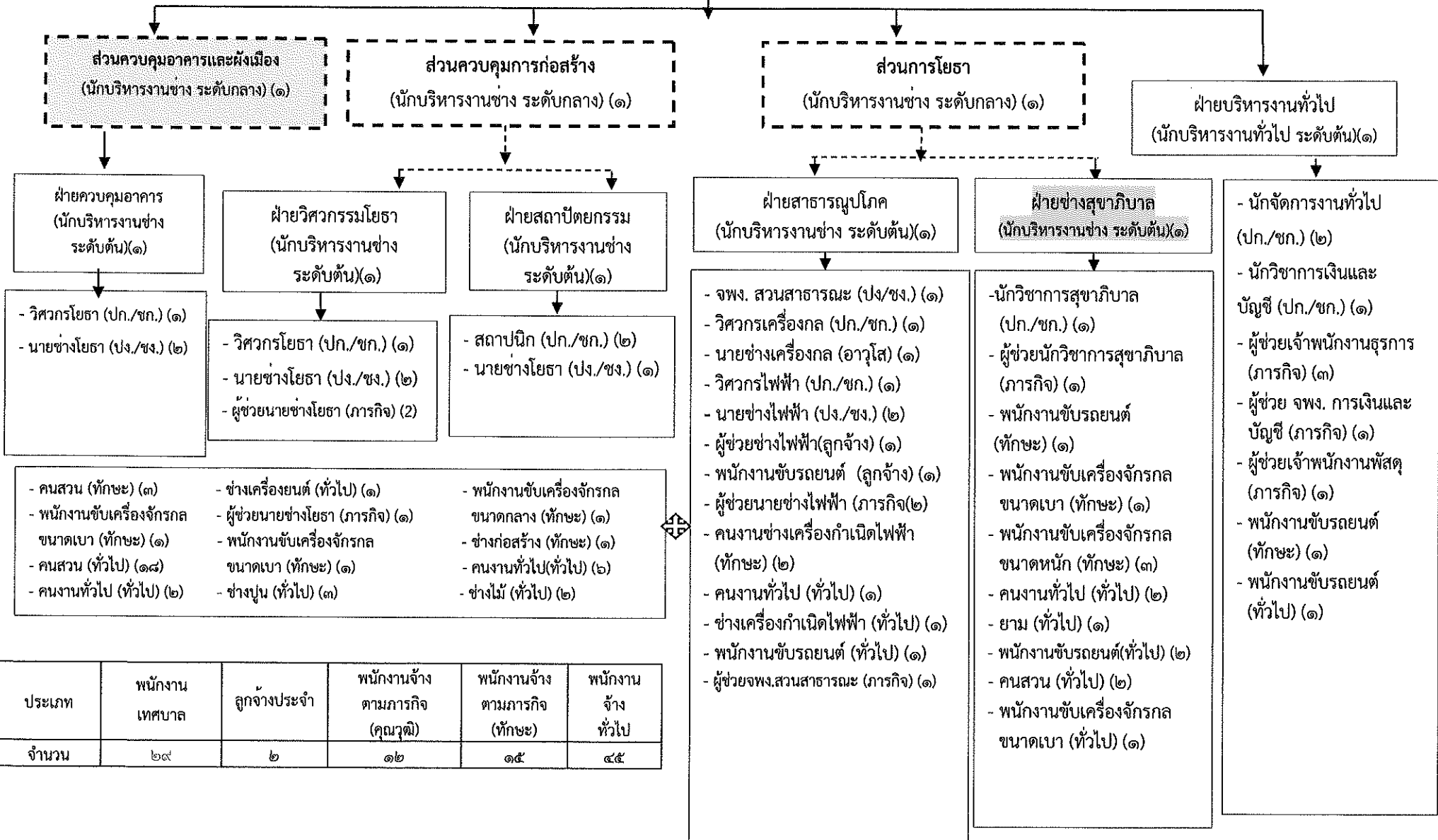

ประเภท	พนักงานเทศบาล	ลูกจ้างประจำ	พนักงานจ้างตามภารกิจ (คุณวุฒิ)	พนักงานจ้างตามภารกิจ (ทักษะ)	พนักงานจ้างทั่วไป
จำนวน	๒๙	๒	๑๒	๑๕	๔๕

กองสาธารณสุขและสิ่งแวดล้อม
(นักบริหารงานสาธารณสุขและสิ่งแวดล้อม ระดับกลาง) (๑)

ฝ่ายบริหารงานสาธารณสุข
(นักบริหารงานสาธารณสุขและสิ่งแวดล้อม ระดับต้น)(๑)

- นักวิชาการสาธารณสุข (ปก./ชก.) (๓)
- เจ้าพนักงานสาธารณสุขชุมชน (ปง./ชง.) (๑)
- คนงาน (ลูกจ้าง) (๑)
- พนักงานขับรถยนต์ (ลูกจ้าง) (๒)
- คนงานทั่วไป (ทั่วไป) (๔)
- ผู้ช่วยเจ้าพนักงานจัดเก็บรายได้ (ภารกิจ) (๒)
- คนงานประจำรถขยะ (ทักษะ) (๑)
- พนักงานขับเครื่องจักรกลขนาดกลาง (ทักษะ) (๑๐)
- คนงานทั่วไป (ทั่วไป) (๔๒)
- คนงานประจำรถขยะ (ทั่วไป) (๒๒)

ฝ่ายบริการสาธารณสุข
(นักบริหารงานสาธารณสุขและสิ่งแวดล้อม ระดับต้น)(๑)

- พยาบาลวิชาชีพ (ปก./ชก.) (๒)
- พยาบาลวิชาชีพ (ชำนาญการพิเศษ) (๒)
- เจ้าพนักงานทันตสาธารณสุข (ปง./ชง.) (๑)
- นายสัตวแพทย์ (ปก./ชก.) (๑)
- ผู้ช่วยเจ้าพนักงานธุรการ (ภารกิจ) (๒)
- ผู้ช่วยเจ้าพนักงานการเงินและบัญชี (ภารกิจ) (๒)
- คนงานทั่วไป (ทั่วไป) (๓)
- ผู้ช่วยเหลือคนไข้ (ทั่วไป) (๑)
- ภารโรง (ทั่วไป) (๒)
- คนงานทั่วไป (ทั่วไป) (๓)
- ผู้ช่วยเจ้าพนักงานธุรการ (ภารกิจ) (๑)
- คนงานทั่วไป (ทั่วไป) (๗)

ฝ่ายบริหารงานทั่วไป
(นักบริหารงานทั่วไป ระดับต้น)(๑)

- นักวิชาการเงินและบัญชี (ปก./ชก.) (๑)
- เจ้าพนักงานธุรการ (ปง./ชง.) (๒)
- ผู้ช่วยเจ้าพนักงานธุรการ (ภารกิจ) (๑)
- พนักงานขับรถยนต์ (ทักษะ) (๑)
- คนงานทั่วไป (ทั่วไป) (๔)
- ผู้ช่วยเจ้าพนักงานการเงินและบัญชี (ภารกิจ) (๑)

ประเภท	พนักงานเทศบาล	ลูกจ้างประจำ	พนักงานจ้างตามภารกิจ (คุณวุฒิ)	พนักงานจ้างตามภารกิจ (ทักษะ)	พนักงานจ้างทั่วไป
จำนวน	๒๑	๓	๙	๑๒	๙๓

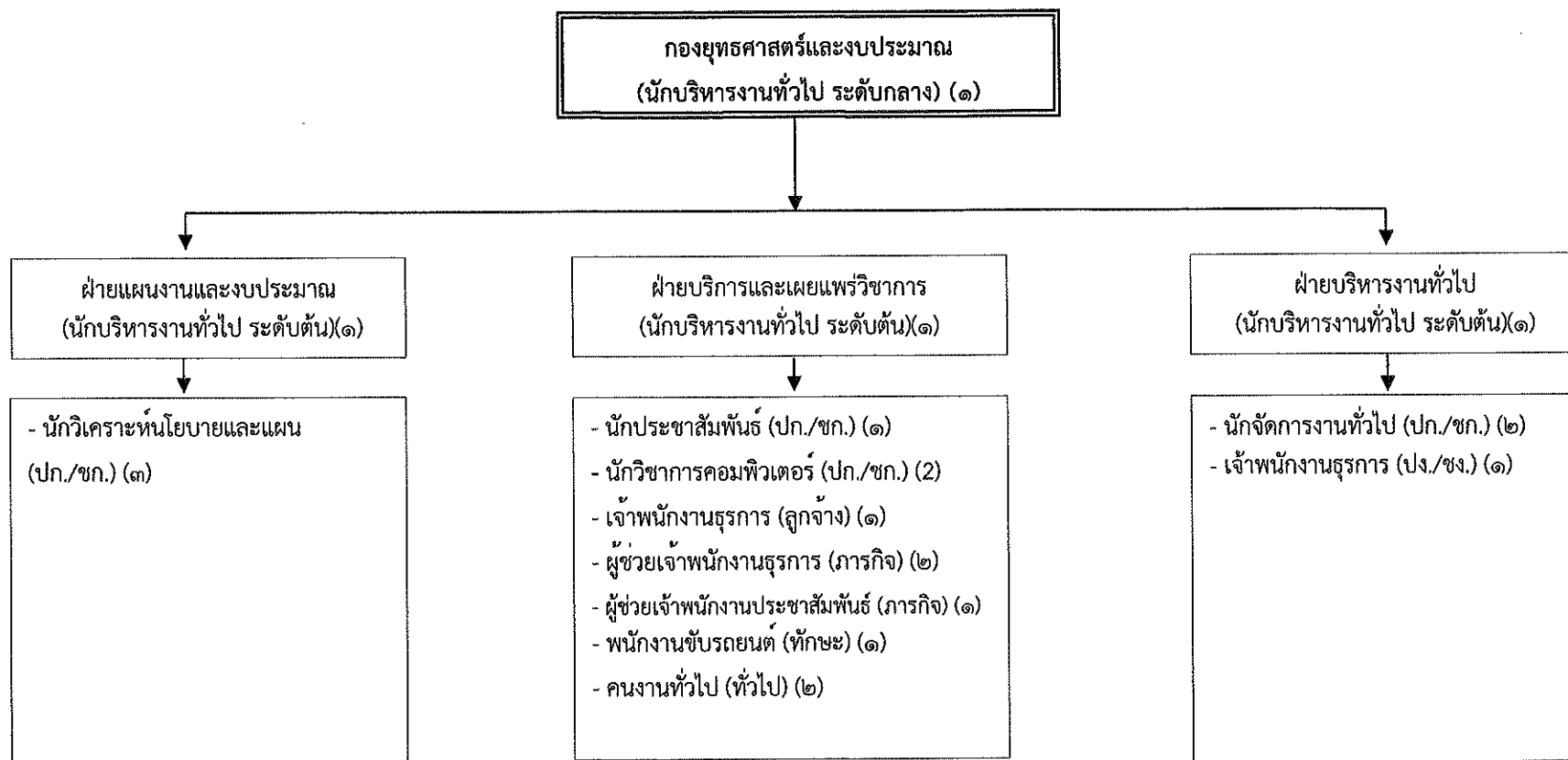

ประเภท	พนักงานเทศบาล	ลูกจ้างประจำ	พนักงานจ้างตามภารกิจ (คุณวุฒิ)	พนักงานจ้างตามภารกิจ (ทักษะ)	พนักงานจ้างทั่วไป
จำนวน	๑๓	๑	๓	๑	๒

สำนักการศึกษา
(นักบริหารงานการศึกษา ระดับสูง) (๑)

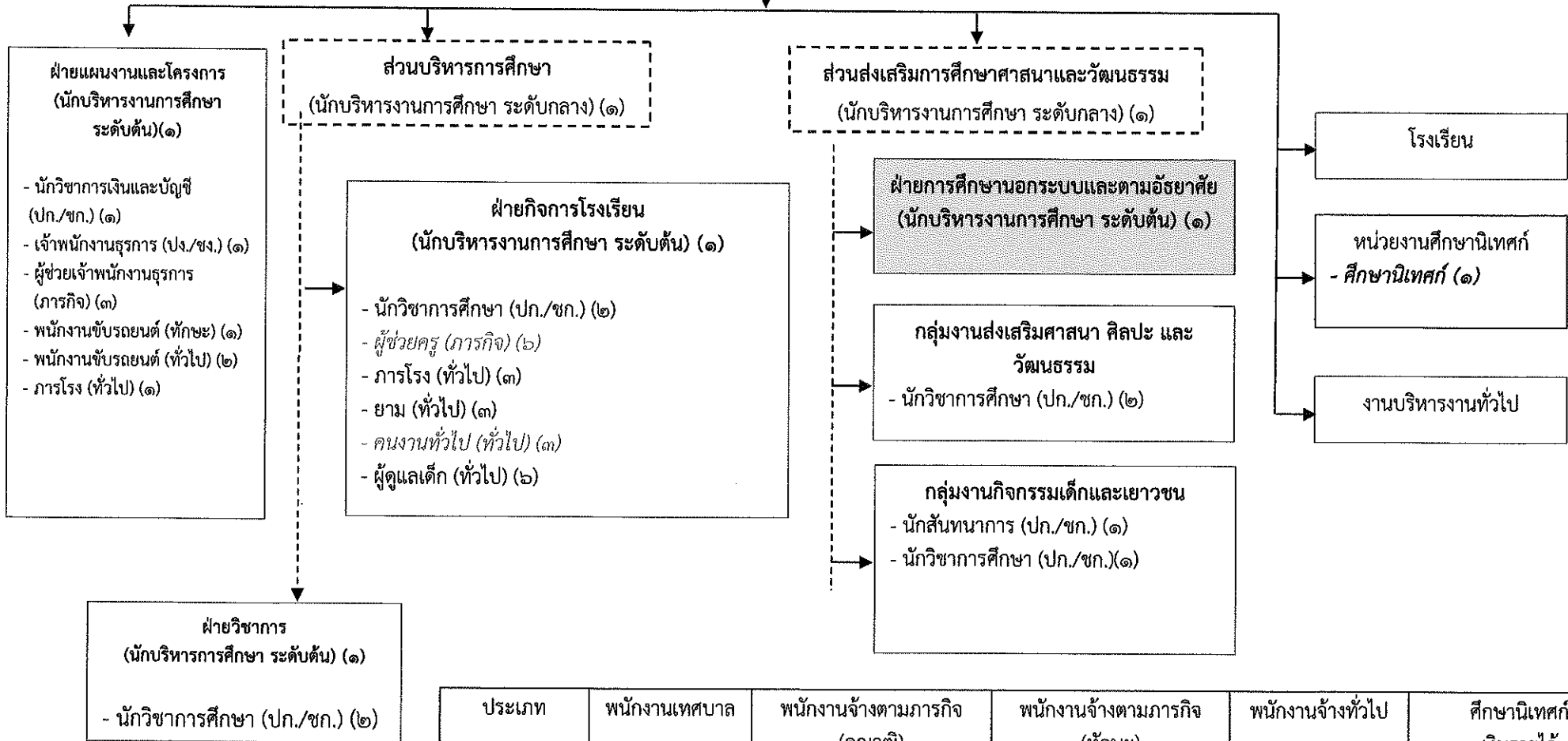

ประเภท	พนักงานเทศบาล	พนักงานจ้างตามภารกิจ (คุณวุฒิ)	พนักงานจ้างตามภารกิจ (ทักษะ)	พนักงานจ้างทั่วไป	ศึกษานิเทศก์ เงินรายได้
จำนวน	๑๗	๙	๑	๑๘	๑

โครงสร้างโรงเรียน/ศูนย์พัฒนาเด็กเล็ก สังกัดสำนักงานการศึกษา เทศบาลเมืองศรีสะเกษ

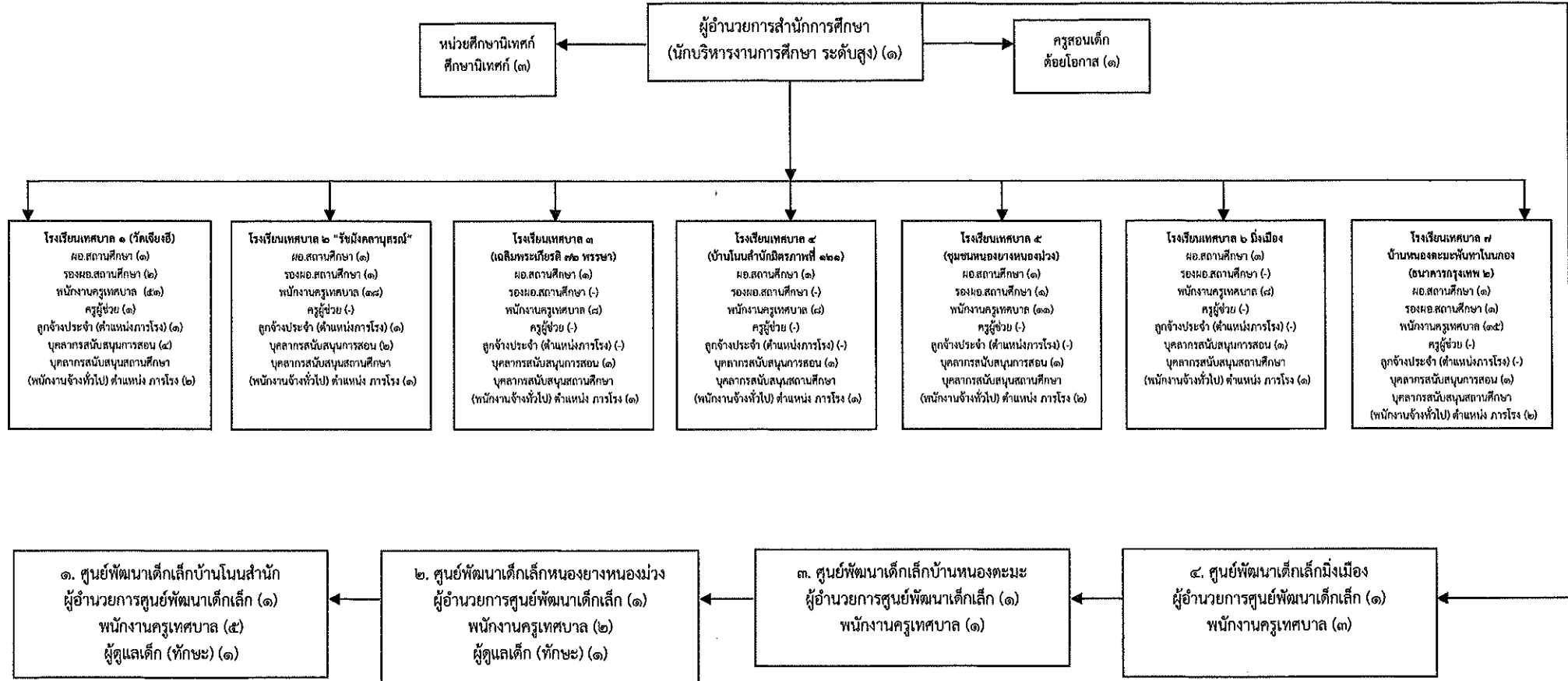

ประเภท	ศึกษานิเทศก์	พนักงานครูเทศบาล	ลูกจ้างประจำ (การโรง)	พนักงานจ้างตามภารกิจ (คุณวุฒิ)	พนักงานจ้างตามภารกิจ (ทักษะ)	พนักงานจ้างทั่วไป
	เงินอุดหนุน	เงินอุดหนุน	เงินอุดหนุน	เงินอุดหนุน	เงินอุดหนุน	เงินอุดหนุน
จำนวน	๓	๑๔๗	๒	๑๒	๒	๑๐

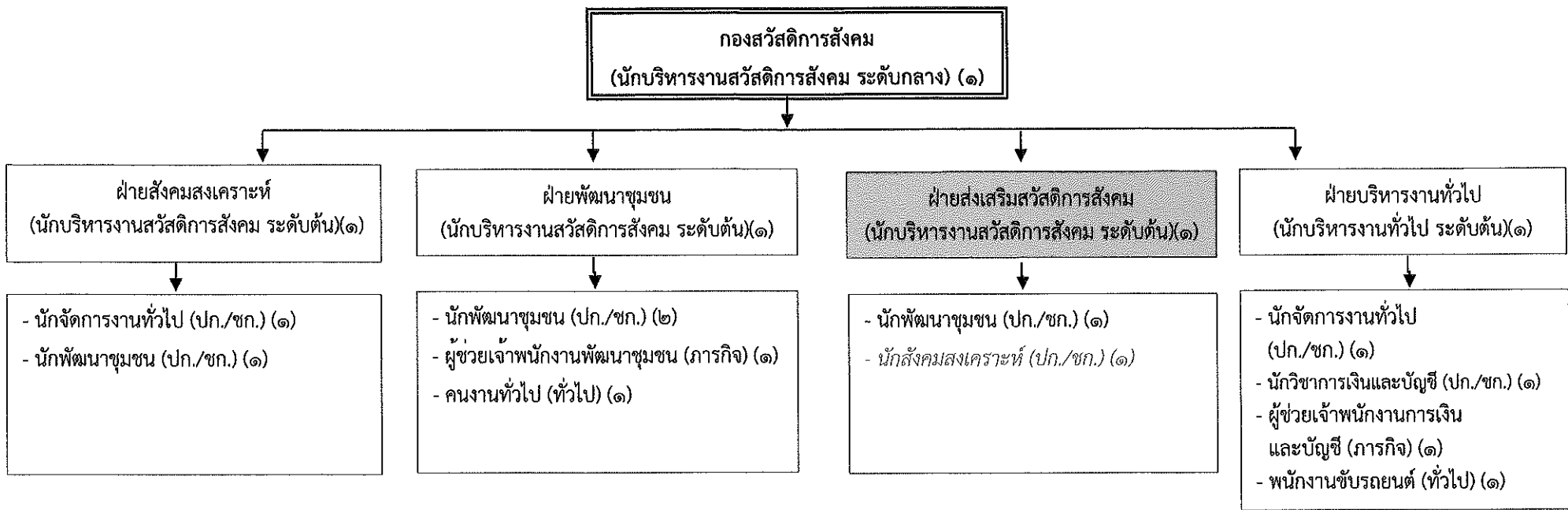

ประเภท	พนักงานเทศบาล	ลูกจ้างประจำ	พนักงานจ้างตามภารกิจ (คุณวุฒิ)	พนักงานจ้างตามภารกิจ (ทักษะ)	พนักงานจ้างทั่วไป
จำนวน	๑๓	-	๒	-	๒

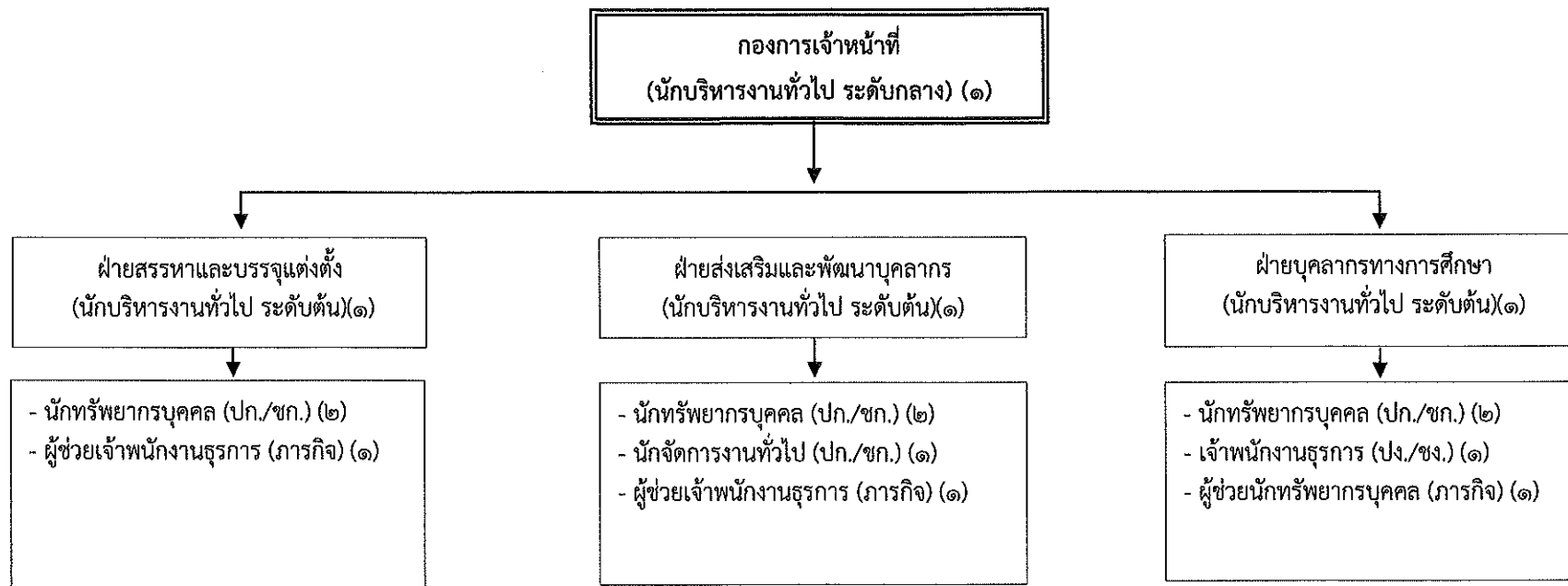

ประเภท	พนักงานเทศบาล	ลูกจ้างประจำ	พนักงานจ้างตามภารกิจ (คุณวุฒิ)	พนักงานจ้างตามภารกิจ (ทักษะ)	พนักงานจ้างทั่วไป
จำนวน	๑๒	-	๓	-	-

ปลัดเทศบาล



หน่วยตรวจสอบภายใน
- นักวิชาการตรวจสอบภายใน ขพ. (๑)
- นักวิชาการตรวจสอบภายใน ปก./ชก. (๑)

ประเภท	พนักงานเทศบาล	ลูกจ้างประจำ	พนักงานจ้างตามภารกิจ (คุณวุฒิ)	พนักงานจ้างตามภารกิจ (ทักษะ)	พนักงานจ้างทั่วไป
จำนวน	๒	-	-	-	-

แผนอัตรากำลัง ๓ ปี ปีงบประมาณ พ.ศ. ๒๕๖๗ - ๒๕๖๙ แก้ไขเพิ่มเติมครั้งที่ ๗

เทศบาลเมืองศรีสะเกษ อำเภอเมืองศรีสะเกษ จังหวัดศรีสะเกษ

ลำดับที่	ชื่อ - สกุล	คุณวุฒิการศึกษา	กรอบอัตรากำลังเดิม			กรอบอัตรากำลังใหม่			เงินเดือน			หมายเหตุ
			เลขที่ตำแหน่ง	ตำแหน่ง	ระดับ	เลขที่ตำแหน่ง	ตำแหน่ง	ระดับ	เงินเดือน	เงินประจำตำแหน่ง	เงินเพิ่มอื่นๆ/ค่าตอบแทน	
๑.	นายพิพัฒน์ นะรุน	ร.ม.(การปกครองท้องถิ่น)	๕๕-๒-๐๐-๑๑๐๑-๐๐๑	ปลัดเทศบาล (นักบริหารงานท้องถิ่น)	สูง	๕๕-๒-๐๐-๑๑๐๑-๐๐๑	ปลัดเทศบาล (นักบริหารงานท้องถิ่น)	สูง	๖๙๕,๑๖๐	๑๒๐,๐๐๐	๑๒๐,๐๐๐	(๕๗,๙๓๐)
๒.	นายพิพัฒน์ อินทรวงษ์โชติ	ร.ม.(รัฐศาสตร์)	๕๕-๒-๐๐-๑๑๐๑-๐๐๒	รองปลัดเทศบาล (นักบริหารงานท้องถิ่น)	สูง	๕๕-๒-๐๐-๑๑๐๑-๐๐๒	รองปลัดเทศบาล (นักบริหารงานท้องถิ่น)	สูง	๗๗๖,๐๔๐	๑๒๐,๐๐๐	๑๒๐,๐๐๐	(๖๔,๖๗๐)
๓.	นายต่อพงศ์ จันทรวง	ร.ม.(รัฐศาสตร์)	๕๕-๒-๐๐-๑๑๐๑-๐๐๓	รองปลัดเทศบาล (นักบริหารงานท้องถิ่น)	กลาง	๕๕-๒-๐๐-๑๑๐๑-๐๐๓	รองปลัดเทศบาล (นักบริหารงานท้องถิ่น)	กลาง	๕๗๘,๔๐๐	๖๗,๒๐๐	๖๗,๒๐๐	(๔๘,๒๐๐)
๔.	นายอนุรักษ์ สีหะวงษ์	น.ม.(นิติศาสตร์)	๕๕-๒-๐๐-๑๑๐๑-๐๐๔	รองปลัดเทศบาล (นักบริหารงานท้องถิ่น)	กลาง	๕๕-๒-๐๐-๑๑๐๑-๐๐๔	รองปลัดเทศบาล (นักบริหารงานท้องถิ่น)	กลาง	๕๕๗,๙๖๐	๖๗,๒๐๐	๖๗,๒๐๐	(๔๙,๘๓๐)
			๑. สำนักปลัดเทศบาล			๑. สำนักปลัดเทศบาล						
๕.	นางสาวพชระ ศรีสุธรรม	น.ม.(นิติศาสตร์)	๕๕-๒-๐๑-๒๑๐๑-๐๐๑	หัวหน้าสำนักงานปลัดเทศบาล (นักบริหารงานทั่วไป)	กลาง	๕๕-๒-๐๑-๒๑๐๑-๐๐๑	หัวหน้าสำนักงานปลัดเทศบาล (นักบริหารงานทั่วไป)	กลาง	๕๖๘,๕๖๐	๖๗,๒๐๐	๖๗,๒๐๐	(๔๗,๓๘๐)
			ฝ่ายปกครอง			ฝ่ายปกครอง						
๖.	นางพิชญา สีหะวงษ์	น.ม.(นิติศาสตร์)	๕๕-๒-๐๑-๒๑๐๑-๐๐๔	หัวหน้าฝ่ายปกครอง (นักบริหารงานทั่วไป)	ต้น	๕๕-๒-๐๑-๒๑๐๑-๐๐๔	หัวหน้าฝ่ายปกครอง (นักบริหารงานทั่วไป)	ต้น	๕๒๒,๙๖๐	๑๘,๐๐๐		(๔๓,๕๘๐)
			งานส่งเสริมการท่องเที่ยว			งานส่งเสริมการท่องเที่ยว						
๗.	นายณัฐพล ธีรณูเรือง	บ.ม.(การจัดการการท่องเที่ยว)	๕๕-๒-๐๑-๓๓๐๒-๐๐๑	นักพัฒนาการท่องเที่ยว	ชำนาญการ	๕๕-๒-๐๑-๓๓๐๒-๐๐๑	นักพัฒนาการท่องเที่ยว	ชำนาญการ	๓๔๙,๓๒๐			(๒๙,๑๑๐)
๘.	พนักงานจ้าง		๕๕-๒-๐๑-๓๓๐๒-๐๐๒	นักพัฒนาการท่องเที่ยว	ป.ก./ช.ก.	๕๕-๒-๐๑-๓๓๐๒-๐๐๒	นักพัฒนาการท่องเที่ยว	ป.ก./ช.ก.	๓๕๕,๓๒๐			ว่างเดิม
๙.	นางสาวพิชญพร รุญเจริญ	วท.บ.(เทคโนโลยีการผลิตสัตว์)		ผู้ช่วยเจ้าหน้าที่งานธุรการ			ผู้ช่วยเจ้าหน้าที่งานธุรการ		๑๘๘,๗๖๐			(๑๕,๗๓๐)
๑๐.	นายเสนศักดิ์ จันทร์แก้ว	ปวช.(ช่างไฟฟ้ากำลัง)		ผู้ช่วยเจ้าหน้าที่งานประปา			ผู้ช่วยเจ้าหน้าที่งานประปา		๑๗๖,๖๔๐			(๑๔,๗๒๐)
๑๑.	นายสุชาติ อินตะนัย	ปวส.(ช่างอิเล็กทรอนิกส์)		ผู้ช่วยนายช่างไฟฟ้า			ผู้ช่วยนายช่างไฟฟ้า		๑๘๙,๗๒๐			(๑๕,๘๑๐)
๑๒.	นางสาวอรอมล บุรณะ	วท.บ.(วาริชศาสตร์)		ผู้ช่วยนักวิชาการประมง			ผู้ช่วยนักวิชาการประมง		๒๙๗,๐๐๐			(๒๔,๗๕๐)
๑๓.				ผู้ช่วยเจ้าหน้าที่งานส่งเสริมการท่องเที่ยว			ผู้ช่วยเจ้าหน้าที่งานส่งเสริมการท่องเที่ยว		๑๓๘,๐๐๐			กำหนดตำแหน่ง

ลำดับที่	ชื่อ - สกุล	คุณวุฒิการศึกษา	กรอบอัตราเก่าเดิม			กรอบอัตราค่าจ้างใหม่			เงินเดือน			หมายเหตุ
			เลขที่ตำแหน่ง	ตำแหน่ง	ระดับ	เลขที่ตำแหน่ง	ตำแหน่ง	ระดับ	เงินเดือน	เงินประจำ	เงินเพิ่มอื่นๆ/	
										ตำแหน่ง	ค่าตอบแทน	
				คนงานทั่วไป			คนงานทั่วไป (ทั่วไป)		๑๐๘,๐๐๐			ว่างเต็ม/ยุบเลิก
๑๔.				คนงานทั่วไป			คนงานทั่วไป (ทั่วไป)		๑๐๘,๐๐๐			ว่างเต็ม
๑๕.				คนงานทั่วไป			คนงานทั่วไป (ทั่วไป)		๑๐๘,๐๐๐			ว่างเต็ม
			งานทะเบียนราษฎรและบัตรประจำตัวประชาชน			งานทะเบียนราษฎรและบัตรประจำตัวประชาชน						
๑๖.	นางสาวอนงค์ วงจันทา	บธ.บ.(การบริหารธุรกิจ)	๕๕-๒-๐๑-๓๑๐๔-๐๐๑	นักจัดการงานทะเบียนและบัตร	ชำนาญการ	๕๕-๒-๐๑-๓๑๐๔-๐๐๑	นักจัดการงานทะเบียนและบัตร	ชำนาญการ	๔๐๒,๗๒๐			(๓๓,๕๖๐)
๑๗.	นางสาวอัญญาธิพย์ เอี่ยมฉวี	ศน.ม.(รัฐศาสตร์การปกครอง)	๕๕-๒-๐๑-๓๑๐๔-๐๐๒	นักจัดการงานทะเบียนและบัตร	ชำนาญการ	๕๕-๒-๐๑-๓๑๐๔-๐๐๒	นักจัดการงานทะเบียนและบัตร	ชำนาญการ	๕๑๔,๖๘๐			(๔๒,๘๙๐)
๑๘.	นายอนวัช แสงศัพท์	ร.ม.(รัฐศาสตร์)	๕๕-๒-๐๑-๓๑๐๔-๐๐๓	นักจัดการงานทะเบียนและบัตร	ชำนาญการ	๕๕-๒-๐๑-๓๑๐๔-๐๐๓	นักจัดการงานทะเบียนและบัตร	ชำนาญการ	๔๓๕,๗๒๐			(๓๖,๓๑๐)
๑๙.	นางสาวไข่มพร หลอมทอง	ร.บ.บ.(รัฐประศาสนศาสตร์)	๕๕-๒-๐๑-๓๑๐๔-๐๐๔	นักจัดการงานทะเบียนและบัตร	ปฏิบัติการ	๕๕-๒-๐๑-๓๑๐๔-๐๐๔	นักจัดการงานทะเบียนและบัตร	ปฏิบัติการ	๒๕๓,๖๘๐			(๒๑,๑๔๐)
	พนักงานจ้าง											
๒๐.	นางสาวอัจฉริยา อิศระวีชรกุล	บธ.บ.(การจัดการทั่วไป)		ผู้ช่วยเจ้าพนักงานทะเบียน			ผู้ช่วยเจ้าพนักงานทะเบียน		๑๙๗,๗๖๐			(๑๖,๔๘๐)
๒๑.	นางสาวอรกัญญา นามวงศ์	บข.บ.(การบัญชี)		ผู้ช่วยเจ้าพนักงานทะเบียน			ผู้ช่วยเจ้าพนักงานทะเบียน		๑๙๓,๖๘๐			(๑๖,๑๔๐)
๒๒.	นางสาวแพรวขวัญ พวงนิธิพันธ์	บธ.บ.(การจัดการธุรกิจ)		คนงานทั่วไป			คนงานทั่วไป		๑๐๘,๐๐๐			
			งานทะเบียนพาณิชย์			งานทะเบียนพาณิชย์						
			งานกิจการพาณิชย์			งานกิจการพาณิชย์						
๒๓.	นายทรงศักดิ์ สถาปนะนันท์	สส.ม. (สังคมสงเคราะห์ศาสตร์)	๕๕-๒-๐๑-๓๑๐๑-๐๐๕	นักจัดการงานทั่วไป	ชำนาญการ	๕๕-๒-๐๑-๓๑๐๑-๐๐๕	นักจัดการงานทั่วไป	ชำนาญการ	๕๔๘,๘๘๐			(๔๕,๗๙๐)
๒๔.	นางสาวสดับทิน สุขเกษม	บธ.บ.(การบัญชี)	๕๕-๒-๐๑-๓๑๐๑-๐๐๗	นักวิชาการเงินและบัญชี	ปฏิบัติการ	๕๕-๒-๐๑-๓๑๐๑-๐๐๗	นักวิชาการเงินและบัญชี	ปฏิบัติการ	๒๙๙,๒๔๐			(๒๐,๗๗๐)
	พนักงานจ้าง											
๒๕.				ผู้ช่วยเจ้าพนักงานธุรการ			ผู้ช่วยเจ้าพนักงานธุรการ		๑๓๘,๐๐๐			ว่างเต็ม
๒๖.	นายธนศ เวศย์พยัค	บธ.บ.(การจัดการ)		ผู้ช่วยเจ้าพนักงานธุรการ			ผู้ช่วยเจ้าพนักงานธุรการ		๑๘๗,๙๒๐			(๑๕,๖๖๐)
๒๗.	นายสังวาลย์ พรทิพย์	ม.๖		เจ้าหน้าที่สถานีขนส่ง			เจ้าหน้าที่สถานีขนส่ง		๑๐๘,๐๐๐			
๒๘.	นายขจร นรดี	วท.บ.(เทคโนโลยีสารสนเทศ)		เจ้าหน้าที่สถานีขนส่ง			เจ้าหน้าที่สถานีขนส่ง		๑๐๘,๐๐๐			
๒๙.	นางสุดาพร สงวนรัตนเกษ	ม.๖		เจ้าหน้าที่สถานีขนส่ง			เจ้าหน้าที่สถานีขนส่ง		๑๐๘,๐๐๐			

ลำดับที่	ชื่อ - สกุล	คุณวุฒิการศึกษา	กรอบอัตราเก่าเดิม			กรอบอัตราเก่าใหม่			เงินเดือน			หมายเหตุ
			เลขที่ตำแหน่ง	ตำแหน่ง	ระดับ	เลขที่ตำแหน่ง	ตำแหน่ง	ระดับ	เงินเดือน	เงินประจำ	เงินเพิ่มอื่นๆ/	
										ตำแหน่ง	ค่าตอบแทน	
			ฝ่ายป้องกันและบรรเทาสาธารณภัย			ฝ่ายป้องกันและบรรเทาสาธารณภัย						
๓๐.	นายนคร เขตตะ	ร.ป.ม.	๕๕-๒-๐๑-๒๑๐๑-๐๑๔	หัวหน้าฝ่ายป้องกันและบรรเทาสาธารณภัย	ต้น	๕๕-๒-๐๑-๒๑๐๑-๐๑๔	หัวหน้าฝ่ายป้องกันและบรรเทาสาธารณภัย	ต้น	๔๑๖,๑๖๐	๑๘,๐๐๐		(๓๔,๖๘๐)
				(นักบริหารงานทั่วไป)			(นักบริหารงานทั่วไป)					
			งานป้องกันและบรรเทาสาธารณภัย			งานป้องกันและบรรเทาสาธารณภัย						
๓๑.	นายวินัย วงศ์อาสา	ศ.บ.(การจัดการการพัฒนาสังคม)	๕๕-๒-๐๑-๓๑๐๑-๐๐๖	นักจัดการงานทั่วไป	ชำนาญการ	๕๕-๒-๐๑-๓๑๐๑-๐๐๖	นักจัดการงานทั่วไป	ชำนาญการ	๒๘๐,๐๘๐			(๒๓,๓๔๐)
๓๒.	นายเฉลิมชัย พงษ์ธนู	วิทยาศาสตร์บัณฑิต	๕๕-๒-๐๑-๓๘๑๐-๐๐๑	นักป้องกันและบรรเทาสาธารณภัย	ปฏิบัติการ	๕๕-๒-๐๑-๓๘๑๐-๐๐๑	นักป้องกันและบรรเทาสาธารณภัย	ปฏิบัติการ	๒๗๑,๒๐๐			(๒๒,๖๐๐)
๓๓.			๕๕-๒-๐๑-๔๘๐๕-๐๐๑	เจ้าพนักงานป้องกันและบรรเทาสาธารณภัย	ปง./ชง.	๕๕-๒-๐๑-๔๘๐๕-๐๐๑	เจ้าพนักงานป้องกันและบรรเทาสาธารณภัย	ปง./ชง.	๔๘๓,๐๐๐			ว่างเต็ม
๓๔.	นายขจร บ่อเงิน	ปวส.(ไฟฟ้ากำลัง)	๕๕-๒-๐๑-๔๘๐๕-๐๐๒	เจ้าพนักงานป้องกันและบรรเทาสาธารณภัย	ชำนาญงาน	๕๕-๒-๐๑-๔๘๐๕-๐๐๒	เจ้าพนักงานป้องกันและบรรเทาสาธารณภัย	ชำนาญงาน	๓๘๑,๑๒๐			(๓๑,๗๖๐)
๓๕.	นายอิสสม สีดาทอง	ปวส.(เทคนิคยานยนต์)	๕๕-๒-๐๑-๔๘๐๕-๐๐๓	เจ้าพนักงานป้องกันและบรรเทาสาธารณภัย	ชำนาญงาน	๕๕-๒-๐๑-๔๘๐๕-๐๐๓	เจ้าพนักงานป้องกันและบรรเทาสาธารณภัย	ชำนาญงาน	๓๐๗,๙๒๐			(๒๕,๖๖๐)
๓๖.	จ.ส.ต.กิตติศักดิ์ สรรค์ตันประเสริฐ	ปวส.(อิเล็กทรอนิกส์)	๕๕-๒-๐๑-๔๘๐๕-๐๐๔	เจ้าพนักงานป้องกันและบรรเทาสาธารณภัย	อส.	๕๕-๒-๐๑-๔๘๐๕-๐๐๔	เจ้าพนักงานป้องกันและบรรเทาสาธารณภัย	อส.	๔๓๕,๗๒๐			(๓๖,๓๑๐)
๓๗.	นายบริบูรณ์ทวี ชันถม	ปวส.(การก่อสร้าง)	๕๕-๒-๐๑-๔๘๐๕-๐๐๕	เจ้าพนักงานป้องกันและบรรเทาสาธารณภัย	ชำนาญงาน	๕๕-๒-๐๑-๔๘๐๕-๐๐๕	เจ้าพนักงานป้องกันและบรรเทาสาธารณภัย	ชำนาญงาน	๔๒๖,๔๘๐			(๓๕,๕๔๐)
๓๘.	นายปรีชา งามแสง	ปวส.(เทคนิคยานยนต์)	๕๕-๒-๐๑-๔๘๐๕-๐๐๖	เจ้าพนักงานป้องกันและบรรเทาสาธารณภัย	ชำนาญงาน	๕๕-๒-๐๑-๔๘๐๕-๐๐๖	เจ้าพนักงานป้องกันและบรรเทาสาธารณภัย	ชำนาญงาน	๒๔๙,๓๖๐			(๒๐,๗๘๐)
๓๙.	นายธีระ กลางประพันธ์	ปวส.(เทคนิคยานยนต์)	๕๕-๒-๐๑-๔๘๐๕-๐๐๗	เจ้าพนักงานป้องกันและบรรเทาสาธารณภัย	ปฏิบัติงาน	๕๕-๒-๐๑-๔๘๐๕-๐๐๗	เจ้าพนักงานป้องกันและบรรเทาสาธารณภัย	ปฏิบัติงาน	๑๙๙,๘๐๐			(๑๖,๖๕๐)
๔๐.	นายสมคิด กัยแคล้ว	ว.ท.บ.(เทคโนโลยีอุตสาหกรรม)	๕๕-๒-๐๑-๔๘๐๕-๐๐๘	เจ้าพนักงานป้องกันและบรรเทาสาธารณภัย	ชำนาญงาน	๕๕-๒-๐๑-๔๘๐๕-๐๐๘	เจ้าพนักงานป้องกันและบรรเทาสาธารณภัย	ชำนาญงาน	๒๔๔,๓๒๐			(๒๐,๓๖๐)
๔๑.	นายครุฑิต ลาลูน	ว.ท.บ.(เทคโนโลยีอุตสาหกรรม)	๕๕-๒-๐๑-๔๘๐๕-๐๐๙	เจ้าพนักงานป้องกันและบรรเทาสาธารณภัย	ปฏิบัติงาน	๕๕-๒-๐๑-๔๘๐๕-๐๐๙	เจ้าพนักงานป้องกันและบรรเทาสาธารณภัย	ปฏิบัติงาน	๒๑๘,๒๘๐			(๑๘,๑๙๐)
๔๒.	นายวราวุฒิ คุรุทอง	ว.ท.บ.(เทคโนโลยีอุตสาหกรรม,ก่อสร้าง)	๕๕-๒-๐๑-๔๘๐๕-๐๑๐	เจ้าพนักงานป้องกันและบรรเทาสาธารณภัย	ชำนาญงาน	๕๕-๒-๐๑-๔๘๐๕-๐๑๐	เจ้าพนักงานป้องกันและบรรเทาสาธารณภัย	ชำนาญงาน	๓๒๙,๘๘๐			(๒๗,๔๙๐)
	สูงช้างประจำ											
๔๓.	นายศักดิ์สิทธิ์ ศรีชัย	ม.๓		พนักงานขับรถยนต์			พนักงานขับรถยนต์		๓๒๙,๗๖๐			(๒๗,๔๘๐)
	พนักงานจ้าง											
๔๔.	นายพนัช จันทรา	ปวส.(อิเล็กทรอนิกส์)		พนักงานขับรถยนต์			พนักงานขับรถยนต์		๑๗๔,๒๔๐			(๑๔,๕๒๐)
๔๕.	นายชัยวัฒน์ จารศรี	ปวช.(ช่างยนต์)		พนักงานขับรถยนต์			พนักงานขับรถยนต์		๑๒๒,๗๖๐			(๑๐,๒๓๐)
๔๖.	นายสุวรรณชัย ค้อนกระโทก	ปวส.(เครื่องกล)		พนักงานขับเครื่องจักรกลขนาดเบา			พนักงานขับเครื่องจักรกลขนาดเบา		๑๓๖,๒๐๐			(๑๑,๓๕๐)
๔๗.	นายประสงค์ ภูมิสถาน	ปวส.(คอมพิวเตอร์ธุรกิจ)		พนักงานขับเครื่องจักรกลขนาดเบา			พนักงานขับเครื่องจักรกลขนาดเบา		๑๓๘,๒๔๐			(๑๑,๕๒๐)
๔๘.	นายอดิพันธ์ สมุนไพโร	ปวส.(การก่อสร้าง)		พนักงานขับเครื่องจักรกลขนาดเบา			พนักงานขับเครื่องจักรกลขนาดเบา		๑๓๒,๓๖๐			(๑๑,๐๓๐)
๔๙.	นายนเรศ พวงสุวรรณ	ม.ต้น		พนักงานขับเครื่องจักรกลขนาดเบา			พนักงานขับเครื่องจักรกลขนาดเบา		๑๓๒,๓๖๐			(๑๑,๐๓๐)

ลำดับที่	ชื่อ - สกุล	คุณวุฒิการศึกษา	กรอบอัตราเก่าเดิม			กรอบอัตราค่าจ้างใหม่			เงินเดือน			หมายเหตุ
			เลขที่ตำแหน่ง	ตำแหน่ง	ระดับ	เลขที่ตำแหน่ง	ตำแหน่ง	ระดับ	เงินเดือน	เงินประจำ	เงินเพิ่มอื่นๆ/	
										ตำแหน่ง	ค่าตอบแทน	
๕๐.	นายจิระศักดิ์ สินศิริ	ม.ปลาย		พนักงานดับเพลิง			พนักงานดับเพลิง		๑๕๐,๙๖๐			(๑๒,๕๘๐)
๕๑.	นายธนาศักดิ์ พิภูลทอง	ปวส. (อุตสาหกรรม)		พนักงานดับเพลิง			พนักงานดับเพลิง		๑๔๙,๗๖๐			(๑๒,๔๘๐)
๕๒.	นายสมบูรณ์ บุตรภักดิ์	ม.ปลาย		พนักงานดับเพลิง			พนักงานดับเพลิง		๑๔๙,๖๕๐			(๑๒,๔๗๐)
๕๓.				พนักงานดับเพลิง			พนักงานดับเพลิง		๑๑๒,๘๐๐			ว่างเดิม
๕๔.	นายจิระศักดิ์ จันทร์หา	มัธยมศึกษาตอนปลาย		พนักงานดับเพลิง			พนักงานดับเพลิง		๑๒๔,๖๘๐			(๑๐,๓๙๐)
๕๕.	นายณรงค์ศักดิ์ เทียงจิตต์	อนุปริญญา(ก่อสร้าง)		พนักงานดับเพลิง			พนักงานดับเพลิง		๑๔๑,๘๕๐			(๑๑,๘๒๐)
๕๖.	นายมะนุญรัฐ คำนิม	ม.ปลาย		พนักงานดับเพลิง			พนักงานดับเพลิง		๑๔๔,๐๐๐			(๑๒,๐๐๐)
๕๗.	นายวิธรรม พิมกรณ์	ปวส.เทคนิคการผลิต		พนักงานดับเพลิง			พนักงานดับเพลิง		๑๔๑,๘๕๐			(๑๑,๘๒๐)
๕๘.	นายสุกานต์ ธรรมศิริ	ม.ปลาย		พนักงานดับเพลิง			พนักงานดับเพลิง		๑๒๐,๙๖๐			(๑๐,๐๘๐)
๕๙.				พนักงานดับเพลิง			พนักงานดับเพลิง		๑๑๒,๘๐๐			ว่างเดิม
๖๐.				พนักงานดับเพลิง			พนักงานดับเพลิง		๑๑๒,๘๐๐			ว่างเดิม
๖๑.				พนักงานดับเพลิง			พนักงานดับเพลิง		๑๑๒,๘๐๐			ว่างเดิม
๖๒.	ส.อ.อลงกรณ์ หอมหวล	มัธยมศึกษาตอนปลาย		พนักงานดับเพลิง			พนักงานดับเพลิง		๑๐๘,๐๐๐			
๖๓.	นายศราวุธ ภูมิสถาน	ปวส.(เทคนิคยานยนต์)		พนักงานดับเพลิง			พนักงานดับเพลิง		๑๐๘,๐๐๐			
๖๔.	นายอดิเทพ สรเสริญ	ม.ต้น		พนักงานดับเพลิง			พนักงานดับเพลิง		๑๐๘,๐๐๐			
๖๕.	นายอติพงษ์ ขุนทอง	มัธยมศึกษาตอนปลาย		พนักงานดับเพลิง			พนักงานดับเพลิง		๑๐๘,๐๐๐			
๖๖.	นายอัศววัฒน์ เจริญทรัพย์	มัธยมศึกษาตอนปลาย		พนักงานดับเพลิง			พนักงานดับเพลิง		๑๐๘,๐๐๐			
๖๗.	นายศักดิ์ชัย มณีรัตน์	ปวช.(ช่างเชื่อมโลหะ)		พนักงานดับเพลิง			พนักงานดับเพลิง		๑๐๘,๐๐๐			
๖๘.				พนักงานดับเพลิง			พนักงานดับเพลิง		๑๐๘,๐๐๐			ว่างเดิม
๖๙.	นายพงศ์ปณิต หัตตะอาด	พล.บ.(การจัดการอุตสาหกรรม)		พนักงานดับเพลิง			พนักงานดับเพลิง		๑๐๘,๐๐๐			
๗๐.	นายณัฐวุฒิ ไชยหงษ์	ม.ปลาย		พนักงานดับเพลิง			พนักงานดับเพลิง		๑๐๘,๐๐๐			
๗๑.	นายสุริยัน พละศักดิ์	ม.ต้น		พนักงานดับเพลิง			พนักงานดับเพลิง		๑๐๘,๐๐๐			
๗๒.	นายฉัตรชัย จันทร์ส่องคำ	ปวส.(เทคนิคการผลิต)		พนักงานดับเพลิง			พนักงานดับเพลิง		๑๐๘,๐๐๐			
๗๓.	นายเจษฎากร สีสังข์	ปวส. (โยธา)		พนักงานดับเพลิง			พนักงานดับเพลิง		๑๐๘,๐๐๐			

ลำดับที่	ชื่อ - สกุล	คุณวุฒิการศึกษา	กรอบอัตราเก่าเดิม			กรอบอัตราเก่าใหม่			เงินเดือน			หมายเหตุ
			เลขที่ตำแหน่ง	ตำแหน่ง	ระดับ	เลขที่ตำแหน่ง	ตำแหน่ง	ระดับ	เงินเดือน	เงินประจำ	เงินเพิ่มอื่นๆ/	
										ตำแหน่ง	ค่าตอบแทน	
๗๔.	นายศุภชัย ศรีทิม	มัธยมศึกษาตอนปลาย		พนักงานดับเพลิง			พนักงานดับเพลิง		๑๐๘,๐๐๐			
๗๕.	นายธนารักษ์ หงษากุล	ร.บ.(รัฐประศาสนศาสตร์)		พนักงานดับเพลิง			พนักงานดับเพลิง		๑๐๘,๐๐๐			
๗๖.	นายวีระชาติ บุญนง	ม.ปลาย		พนักงานดับเพลิง			พนักงานดับเพลิง		๑๐๘,๐๐๐			
๗๗.	นายธีรภูมิ ไสรเนตร	บ.บ.(นิติศาสตร์)		พนักงานดับเพลิง			พนักงานดับเพลิง		๑๐๘,๐๐๐			
๗๘.	นางสาวพรณี จรัสเจริญยิ่ง	บ.บ.(การบริหารธุรกิจ(คอมพิวเตอร์ธุรกิจ))		พนักงานดับเพลิง			พนักงานดับเพลิง		๑๐๘,๐๐๐			
๗๙.	นายฤกษ์ดาภิหาร ภูมิวงศ์	ม.ปลาย		พนักงานดับเพลิง			พนักงานดับเพลิง		๑๐๘,๐๐๐			
๘๐.	นายพิชิตพล กลิ่นศรีวัฒนา	ปวส.(ช่างก่อสร้าง)		พนักงานดับเพลิง			พนักงานดับเพลิง		๑๐๘,๐๐๐			
๘๑.	นายนิธิพัฒน์ อินทวา	ม.๖		พนักงานดับเพลิง			พนักงานดับเพลิง		๑๐๘,๐๐๐			
๘๒.	นายสิทธิชัย ไสระตะ	ม.๖		พนักงานดับเพลิง			พนักงานดับเพลิง		๑๐๘,๐๐๐			
๘๓.	นายธวัชชัย ศรีบุรี	วท.บ.(วิทยาศาสตร์การกีฬา)		พนักงานดับเพลิง			พนักงานดับเพลิง		๑๐๘,๐๐๐			
๘๔.	นายณักรบ เจริญรัตน์	ม.๕ - ๖		พนักงานดับเพลิง			พนักงานดับเพลิง		๑๐๘,๐๐๐			
๘๕.	นายภูวิศ ไทไทยะ	วท.บ.(เทคโนโลยีอุตสาหกรรม)		พนักงานขับรถยนต์			พนักงานขับรถยนต์		๑๐๘,๐๐๐			
๘๖.	นายกมลภพ ศิริอินทร์	ม.๓		พนักงานขับรถยนต์			พนักงานขับรถยนต์		๑๐๘,๐๐๐			
			งานรักษาความสงบ				งานรักษาความสงบ					
๘๗.	นายกิตติวัฒน์ สุทธิปัญญา	ร.บ.(การปกครองท้องถิ่น)	๕๕-๒-๐๑-๓๘๐๔-๐๐๑	นักจัดการงานเทคนิค	ปฏิบัติการ	๕๕-๒-๐๑-๓๘๐๔-๐๐๑	นักจัดการงานเทคนิค	ปฏิบัติการ	๒๖๒,๕๖๐			(๒๑,๘๘๐)
๘๘.	ส.ต.อ. โชติ รินทอง	ศต.บ.(บริหารรัฐกิจ)	๕๕-๒-๐๑-๔๘๐๔-๐๐๑	เจ้าพนักงานเทคนิค	ชำนาญงาน	๕๕-๒-๐๑-๔๘๐๔-๐๐๑	เจ้าพนักงานเทคนิค	ชำนาญงาน	๕๐๖,๕๒๐			(๔๖,๒๑๐)
	พนักงานจ้าง											
๘๙.	นายอนันต์ เพชรสมัย	ปวส.(เครื่องกล)		พนักงานขับรถยนต์			พนักงานขับรถยนต์		๑๙๓,๘๐๐			(๑๖,๑๕๐)
๙๐.	นายรัชภูมิ ราศรี	วท.บ.(วิทยาการคอมพิวเตอร์)		ผู้ช่วยเจ้าพนักงานเทคนิค			ผู้ช่วยเจ้าพนักงานเทคนิค		๑๗๑,๔๘๐			(๑๔,๒๙๐)
๙๑.				ผู้ช่วยเจ้าพนักงานเทคนิค			ผู้ช่วยเจ้าพนักงานเทคนิค		๑๓๘,๐๐๐			ว่างเดิม
๙๒.				ผู้ช่วยเจ้าพนักงานเทคนิค			ผู้ช่วยเจ้าพนักงานเทคนิค		๑๓๘,๐๐๐			ว่างเดิม
๙๓.	นายมงคล โพธิ์สุวรรณ	น.บ.(นิติศาสตร์)		พนักงานเทคนิค			พนักงานเทคนิค		๑๐๘,๐๐๐			
๙๔.	นายศราวุธ ศรีศิลป์	ร.บ.(รัฐศาสตร์)		พนักงานเทคนิค			พนักงานเทคนิค		๑๐๘,๐๐๐			
๙๕.	นายบุญมา ก้อนทอง	ป.๔		พนักงานเทคนิค			พนักงานเทคนิค		๑๐๘,๐๐๐			
๙๖.	นายอุดร จันทร์กระจ่าง	บ.บ.(สหวิทยาการเพื่อการพัฒนาท้องถิ่น)		พนักงานเทคนิค			พนักงานเทคนิค		๑๐๘,๐๐๐			

ลำดับที่	ชื่อ - สกุล	คุณวุฒิการศึกษา	กรอบอัตราเก่าดั้งเดิม			กรอบอัตราเก่าใหม่			เงินเดือน			หมายเหตุ
			เลขที่ตำแหน่ง	ตำแหน่ง	ระดับ	เลขที่ตำแหน่ง	ตำแหน่ง	ระดับ	เงินเดือน	เงินประจำ	เงินเพิ่มอื่นๆ/	
										ตำแหน่ง	ค่าตอบแทน	
๙๗.	นายพนิตย์ รวินิก	ประถมศึกษาปีที่ ๕ - ๖		พนักงานเทศกิจ			พนักงานเทศกิจ		๑๐๘,๐๐๐			
๙๘.	นายอาทิตย์ คุณวาทิ	ร.บ.(รัฐประศาสนศาสตร์)		พนักงานเทศกิจ			พนักงานเทศกิจ		๑๐๘,๐๐๐			
			กลุ่มงานนิติการ			กลุ่มงานนิติการ						
๙๙.	นางสาวสุรจวดี เดชมณี	น.ม.(นิติศาสตร์)	๕๕-๒-๐๑-๓๑๐๕-๐๐๒	หัวหน้ากลุ่มงานนิติการ		๕๕-๒-๐๑-๓๑๐๕-๐๐๒	หัวหน้ากลุ่มงานนิติการ		๕๔๙,๐๐๐	๔๒,๐๐๐		(๔๕,๗๕๐)
				นิติกร	ชพ.		นิติกร	ชพ.				
			งานนิติการ			งานนิติการ						
๑๐๐.	นางสาวปรียาภรณ์ คำเอี่ยม	น.บ.(นิติศาสตร์)	๕๕-๒-๐๑-๓๑๐๕-๐๐๑	นิติกร	ปฏิบัติการ	๕๕-๒-๐๑-๓๑๐๕-๐๐๑	นิติกร	ปฏิบัติการ	๕๔๙,๐๐๐			(๒๒,๒๓๐)
๑๐๑.	นายอธิคม เตชะทรัพย์ศิริ	น.ม.(นิติศาสตร์)	๕๕-๒-๐๑-๓๑๐๕-๐๐๓	นิติกร	ชพ.	๕๕-๒-๐๑-๓๑๐๕-๐๐๓	นิติกร	ชพ.	๕๑๙,๖๐๐	๔๒,๐๐๐		(๔๓,๓๐๐)
๑๐๒.				ผู้ช่วยนิติกร	-		ผู้ช่วยนิติกร	-	๑๘๐,๐๐๐			ว่างเต็ม
			ฝ่ายบริหารงานทั่วไป			ฝ่ายบริหารงานทั่วไป						
๑๐๓.	นางสาว เกลียวทิพย์ สุวรรณวงศ์	ร.บ.ม.(การปกครองท้องถิ่น)	๕๕-๒-๐๑-๒๑๐๑-๐๐๓	หัวหน้าฝ่ายบริหารงานทั่วไป	ต้น	๕๕-๒-๐๑-๒๑๐๑-๐๐๓	หัวหน้าฝ่ายบริหารงานทั่วไป	ต้น	๔๓๕,๗๒๐	๑๘,๐๐๐		(๓๖,๓๑๐)
				(นักบริหารงานทั่วไป)			(นักบริหารงานทั่วไป)					
			งานบริหารงานทั่วไป			งานบริหารงานทั่วไป						
๑๐๔.	นางจิราภรณ์ ศรีสะอาด	ร.บ.บ.(การจัดการ)	๕๕-๒-๐๑-๓๑๐๑-๐๐๒	นักจัดการงานทั่วไป	ปฏิบัติการ	๕๕-๒-๐๑-๓๑๐๑-๐๐๒	นักจัดการงานทั่วไป	ปฏิบัติการ	๓๑๒,๙๖๐			(๒๖,๐๘๐)
๑๐๕.	น.ส.ปัทมณต์กาญจน์ พาละฤทธิ์	ร.บ.บ.(การบริหารงานทั่วไป)	๕๕-๒-๐๑-๓๑๐๑-๐๐๔	นักจัดการงานทั่วไป	ปฏิบัติการ	๕๕-๒-๐๑-๓๑๐๑-๐๐๔	นักจัดการงานทั่วไป	ปฏิบัติการ	๓๑๒,๙๖๐			(๒๖,๐๘๐)
๑๐๖.	นางงามจรี สอดศรี	บ.ร.บ.(การบริหารธุรกิจ)	๕๕-๒-๐๑-๓๒๐๑-๐๐๖	นักวิชาการเงินและบัญชี	ชำนาญการ	๕๕-๒-๐๑-๓๒๐๑-๐๐๖	นักวิชาการเงินและบัญชี	ชำนาญการ	๔๒๙,๒๔๐			(๓๕,๗๗๐)
	ลูกจ้างประจำ											
๑๐๗.	นายพิเชษฐ โตไทยะ	ม.๓		พนักงานขับรถยนต์			พนักงานขับรถยนต์		๓๕๖,๑๖๐			(๒๙,๖๘๐)
	พนักงานจ้าง											
๑๐๘.	นายกฤษณะ สุวรรณ	ปวส.(เทคนิคการก่อสร้าง)		ยาม			ยาม		๑๐๘,๐๐๐			
๑๐๙.				ยาม			ยาม		๑๐๘,๐๐๐			ว่างเต็ม
๑๑๐.	นางสาววรางคณา เอ็งเจริญ	ค.บ.(สังคมศึกษา)		ผู้ช่วยเจ้าพนักงานธุรการ			ผู้ช่วยเจ้าพนักงานธุรการ		๑๕๔,๖๘๐			(๑๒,๘๙๐)
๑๑๑.				ผู้ช่วยเจ้าพนักงานธุรการ			ผู้ช่วยเจ้าพนักงานธุรการ		๑๓๘,๐๐๐			กำหนดตำแหน่ง
๑๑๒.				ผู้ช่วยเจ้าพนักงานธุรการ			ผู้ช่วยเจ้าพนักงานธุรการ		๑๓๘,๐๐๐			กำหนดตำแหน่ง

ลำดับที่	ชื่อ - สกุล	คุณวุฒิการศึกษา	กรอบอัตราเก่าเดิม			กรอบอัตราค่าใหม่			เงินเดือน			หมายเหตุ
			เลขที่ตำแหน่ง	ตำแหน่ง	ระดับ	เลขที่ตำแหน่ง	ตำแหน่ง	ระดับ	เงินเดือน	เงินประจำตำแหน่ง	เงินเพิ่มอื่นๆ/ค่าตอบแทน	
๑๑๓.	นายศรายุทธ ศรีहन	ร.บ.(การปกครองท้องถิ่น)		คนงานทั่วไป			คนงานทั่วไป		๑๐๘,๐๐๐			
๑๑๔.				คนงานทั่วไป			คนงานทั่วไป		๑๐๘,๐๐๐			กำหนดตำแหน่ง
				งานอำนวยการ			งานอำนวยการ					
				งานประสานงานองค์กรปกครองส่วนท้องถิ่น			งานประสานงานองค์กรปกครองส่วนท้องถิ่น					
				งานอนุรักษ์พันธุกรรมพืช			งานอนุรักษ์พันธุกรรมพืช					
				๒. สำนักคลัง			๒. สำนักคลัง					
๑๑๕.			๕๕-๒-๐๔-๒๑๐๒-๐๐๑	ผู้อำนวยการสำนักคลัง	สูง	๕๕-๒-๐๔-๒๑๐๒-๐๐๑	ผู้อำนวยการสำนักคลัง	สูง	๙๖๕,๕๐๐	๑๒๐,๐๐๐	๑๒๐,๐๐๐	ว่างเต็ม/
				(นักบริหารงานการคลัง)			(นักบริหารงานการคลัง)					"อยู่ระหว่างการสรรหาของ ก.ท.จ."
				ส่วนบริหารการคลัง			ส่วนบริหารการคลัง					
๑๑๖.	นางสาวละอองทิพย์ บุระกรณ์	บธ.ม.(บริหารธุรกิจ)	๕๕-๒-๐๔-๒๑๐๒-๐๐๒	ผอ.ส่วนบริหารการคลัง	กลาง	๕๕-๒-๐๔-๒๑๐๒-๐๐๒	ผอ.ส่วนบริหารการคลัง	กลาง	๒๒๘,๕๔๐	๓๐,๐๐๐	๓๐,๐๐๐	(๕๒,๓๗๐)
				(นักบริหารงานการคลัง)			(นักบริหารงานการคลัง)					
				ฝ่ายการเงินและบัญชี			ฝ่ายการเงินและบัญชี					
๑๑๗.	นายสมศักดิ์ สีดาทอง	บธ.ม.(บริหารธุรกิจ)	๕๕-๒-๐๔-๒๑๐๒-๐๐๔	หัวหน้าฝ่ายการเงินและบัญชี	ต้น	๕๕-๒-๐๔-๒๑๐๒-๐๐๔	หัวหน้าฝ่ายการเงินและบัญชี	ต้น	๔๘๓,๑๒๐	๑๘,๐๐๐		(๕๐,๒๖๐)
				(นักบริหารงานการคลัง)			(นักบริหารงานการคลัง)					
				งานการเงินและบัญชี			งานการเงินและบัญชี					
๑๑๘.	นางสุภาพร จันทะแจ่ม	บธ.ม.(บริหารธุรกิจ)	๕๕-๒-๐๔-๓๒๐๑-๐๐๑	นักวิชาการเงินและบัญชี	ชำนาญการ	๕๕-๒-๐๔-๓๒๐๑-๐๐๑	นักวิชาการเงินและบัญชี	ชำนาญการ	๔๙๐,๘๐๐			(๕๐,๙๐๐)
๑๑๙.	นางอรุณา ตั้งตระกูล	บธ.บ.(การบริหารธุรกิจ)	๕๕-๒-๐๔-๓๒๐๑-๐๐๘	นักวิชาการเงินและบัญชี	ปฏิบัติการ	๕๕-๒-๐๔-๓๒๐๑-๐๐๘	นักวิชาการเงินและบัญชี	ปฏิบัติการ	๒๕๓,๖๘๐			(๒๑,๑๕๐)
				งานระเบียบการคลัง			งานระเบียบการคลัง					
				งานบริหารงานคลัง			งานบริหารงานคลัง					
				งานนำเงินไปจ่าย			งานนำเงินไปจ่าย					
๑๒๐.	น.ส.เพ็ญภา สุธรรณ	บธ.บ.(การบริหารธุรกิจ)	๕๕-๒-๐๔-๓๒๐๑-๐๐๓	นักวิชาการเงินและบัญชี	ปฏิบัติการ	๕๕-๒-๐๔-๓๒๐๑-๐๐๓	นักวิชาการเงินและบัญชี	ปฏิบัติการ	๒๕๓,๖๘๐			(๒๑,๑๕๐)
	ถูกจ้างประจำ											
๑๒๑.	นางดวงพร ทองจันทา	ศศ.บ.(การจัดการทั่วไป)		เจ้าหน้าที่งานการเงินและบัญชี			เจ้าหน้าที่งานการเงินและบัญชี		๔๐๙,๓๒๐			(๓๕,๑๑๐)

ลำดับที่	ชื่อ - สกุล	คุณวุฒิการศึกษา	กรอบอัตราเก่าเดิม			กรอบอัตราเก่าใหม่			เงินเดือน			หมายเหตุ
			เลขที่ตำแหน่ง	ตำแหน่ง	ระดับ	เลขที่ตำแหน่ง	ตำแหน่ง	ระดับ	เงินเดือน	เงินประจำตำแหน่ง	เงินเพิ่มอื่นๆ/ค่าตอบแทน	
	พนักงานจ้าง											
๑๒๒.	นางกาญจนา จอมคำสิงห์	ปวส.(การบัญชี)		ผู้ช่วยเจ้าพนักงานการคลัง			ผู้ช่วยเจ้าพนักงานการคลัง		๑๙๐,๕๖๐			(๑๕,๘๘๐)
			ฝ่ายสถิติการคลัง			ฝ่ายสถิติการคลัง						
๑๒๓.			๕๕-๒-๐๔-๒๑๐๒-๐๐๕	หัวหน้าฝ่ายสถิติการคลัง	ต้น	๕๕-๒-๐๔-๒๑๐๒-๐๐๕	หัวหน้าฝ่ายสถิติการคลัง	ต้น	๔๖๘,๙๖๐	๑๘,๐๐๐		/ว่างเดิม
				(นักบริหารงานการคลัง)			(นักบริหารงานการคลัง)					"อยู่ระหว่างการสรรหาของ ก.ท.จ."
			งานสถิติการคลัง			งานสถิติการคลัง						
๑๒๔.	นางพิสมัย ชัยวงศ์	บธ.ม.(บริหารธุรกิจ)	๕๕-๒-๐๔-๓๒๐๒-๐๐๑	นักวิชาการการคลัง	ชำนาญการ	๕๕-๒-๐๔-๓๒๐๒-๐๐๑	นักวิชาการการคลัง	ชำนาญการ	๔๗๕,๕๖๐			(๓๙,๖๓๐)
			งานการเงิน			งานการเงิน						
			งานการบัญชี			งานการบัญชี						
	พนักงานผู้สูงอายุ		-	-	-	-	พนักงานผู้สูงอายุ	-	๑๘๐,๐๐๐	-	-	จ้างรายเดือน
	ชำนาญงานเฉพาะทางด้าน						ชำนาญงานเฉพาะทางด้าน		(๑๕,๐๐๐*๑๒)			ปีงบประมาณ พ.ศ. ๒๕๖๙
	การเงินและบัญชี						การเงินและบัญชี					
			ฝ่ายพัสดุและทรัพย์สิน			ฝ่ายพัสดุและทรัพย์สิน						
๑๒๕.			๕๕-๒-๐๔-๒๑๐๒-๐๐๓	หัวหน้าฝ่ายพัสดุและทรัพย์สิน	ต้น	๕๕-๒-๐๔-๒๑๐๒-๐๐๓	หัวหน้าฝ่ายพัสดุและทรัพย์สิน	ต้น	๗๗๓,๘๘๐	๑๘,๐๐๐		ว่างเดิม
				(นักบริหารงานการคลัง)			(นักบริหารงานการคลัง)					
			งานพัสดุและทรัพย์สิน			งานพัสดุและทรัพย์สิน						
๑๒๖.	นางสาวพรทิพย์ เจตน์จงใจ	บธ.ม.(บริหารธุรกิจ)	๕๕-๒-๐๔-๓๒๐๔-๐๐๑	นักวิชาการพัสดุ	ชำนาญการ	๕๕-๒-๐๔-๓๒๐๔-๐๐๑	นักวิชาการพัสดุ	ชำนาญการ	๔๗๕,๕๖๐			(๓๙,๖๓๐)
๑๒๗.	นางสุภาพร ปริชาสวัสดิ์	บข.บ.(การบัญชี)	๕๕-๒-๐๔-๓๒๐๔-๐๐๒	นักวิชาการพัสดุ	ชำนาญการ	๕๕-๒-๐๔-๓๒๐๔-๐๐๒	นักวิชาการพัสดุ	ชำนาญการ	๓๒๓,๗๖๐			(๒๖,๙๘๐)
๑๒๘.	นางสาวปภาดา จันทศิลา	บธ.บ.(การบัญชี)	๕๕-๒-๐๔-๔๒๐๓-๐๐๑	เจ้าพนักงานพัสดุ	ชำนาญงาน	๕๕-๒-๐๔-๔๒๐๓-๐๐๑	เจ้าพนักงานพัสดุ	ชำนาญงาน	๓๗๕,๑๒๐			(๓๑,๒๖๐)
	พนักงานจ้าง											
๑๒๙.	นางธิดา ศุภเลิศ	ร.ป.บ.(การปกครองท้องถิ่น)		ผู้ช่วยเจ้าพนักงานการคลัง			ผู้ช่วยเจ้าพนักงานการคลัง		๑๙๙,๙๒๐			(๑๖,๖๖๐)
			งานจัดหาพัสดุ			งานจัดหาพัสดุ						
			งานทะเบียนทรัพย์สิน			งานทะเบียนทรัพย์สิน						
			งานบริหารสัญญา			งานบริหารสัญญา						

ลำดับที่	ชื่อ - สกุล	คุณวุฒิการศึกษา	กรอบอัตราเก่าเดิม			กรอบอัตราเก่าใหม่			เงินเดือน			หมายเหตุ
			เลขที่ตำแหน่ง	ตำแหน่ง	ระดับ	เลขที่ตำแหน่ง	ตำแหน่ง	ระดับ	เงินเดือน	เงินประจำตำแหน่ง	เงินเพิ่มอื่นๆ/ค่าตอบแทน	
			ส่วนพัฒนารายได้			ส่วนพัฒนารายได้						
๑๓๐.	นางพรจิต สืบเสน	ศศ.บ.(การจัดการทั่วไป)	๕๕-๒-๐๔-๒๑๐๒-๐๐๖	ผอ.ส่วนพัฒนารายได้ (นักบริหารงานการคลัง)	กลาง	๕๕-๒-๐๔-๒๑๐๒-๐๐๖	ผอ.ส่วนพัฒนารายได้ (นักบริหารงานการคลัง)	กลาง	๕๕๙,๐๐๐	๓๐,๐๐๐	๓๐,๐๐๐	(๔๕,๗๕๐)
			ฝ่ายพัฒนารายได้			ฝ่ายพัฒนารายได้						
๑๓๑.			๕๕-๒-๐๔-๒๑๐๒-๐๐๗	หัวหน้าฝ่ายพัฒนารายได้ (นักบริหารงานการคลัง)	ต้น	๕๕-๒-๐๔-๒๑๐๒-๐๐๗	หัวหน้าฝ่ายพัฒนารายได้ (นักบริหารงานการคลัง)	ต้น	๔๕๘,๙๒๐	๑๘,๐๐๐		ว่างเดิม/ "อยู่ระหว่างการสรรหาของ ก.ท.จ."
			งานพัฒนารายได้			งานพัฒนารายได้						
๑๓๒.	นางสาวลภัสสรดา ศรีรัมย์	ศศ.บ.(การบริหารงานทั่วไป)	๕๕-๒-๐๔-๓๒๐๑-๐๐๒	นักวิชาการเงินและบัญชี	ชำนาญการ	๕๕-๒-๐๔-๓๒๐๑-๐๐๒	นักวิชาการเงินและบัญชี	ชำนาญการ	๔๑๖,๑๖๐			(๓๔,๖๘๐)
๑๓๓.	นางณภากษ์ สุขสมาน	บธ.บ.(การจัดการทั่วไป)	๕๕-๒-๐๔-๓๒๐๓-๐๐๑	นักวิชาการจัดเก็บรายได้	ชำนาญการ	๕๕-๒-๐๔-๓๒๐๓-๐๐๑	นักวิชาการจัดเก็บรายได้	ชำนาญการ	๓๙๖,๐๐๐			(๓๓,๐๐๐)
๑๓๔.	นางแววดาว ศิลาวรรณ	บธ.บ.(การตลาด)	๕๕-๒-๐๔-๔๒๐๔-๐๐๑	เจ้าพนักงานจัดเก็บรายได้	ชำนาญงาน	๕๕-๒-๐๔-๔๒๐๔-๐๐๑	เจ้าพนักงานจัดเก็บรายได้	ชำนาญงาน	๒๙๑,๒๔๐			(๒๔,๒๗๐)
			งานผลประโยชน์และกิจการพาณิชย์			งานผลประโยชน์และกิจการพาณิชย์						
๑๓๕.	นางณภัทญ์ พรรณรักษ์	บธ.บ.(การจัดการทั่วไป)	๕๕-๒-๐๔-๓๒๐๓-๐๐๓	นักวิชาการจัดเก็บรายได้	ปฏิบัติการ	๕๕-๒-๐๔-๓๒๐๓-๐๐๓	นักวิชาการจัดเก็บรายได้	ปฏิบัติการ	๔๐๒,๗๒๐			(๓๓,๕๖๐)
๑๓๖.				ผู้ช่วยเจ้าพนักงานจัดเก็บรายได้	-		ผู้ช่วยเจ้าพนักงานจัดเก็บรายได้	-	๑๓๘,๐๐๐			ว่างเดิม
			งานเร่งรัดและจัดเก็บรายได้			งานเร่งรัดและจัดเก็บรายได้						
			ฝ่ายแผนที่ภาษีและทะเบียนทรัพย์สิน			ฝ่ายแผนที่ภาษีและทะเบียนทรัพย์สิน						
๑๓๗.			๕๕-๒-๐๔-๒๑๐๒-๐๐๘	หัวหน้าฝ่ายแผนที่ภาษี และทะเบียนทรัพย์สิน (นักบริหารงานการคลัง)	ต้น	๕๕-๒-๐๔-๒๑๐๒-๐๐๘	หัวหน้าฝ่ายแผนที่ภาษี และทะเบียนทรัพย์สิน (นักบริหารงานการคลัง)	ต้น	๔๐๙,๓๒๐	๑๘,๐๐๐		ว่างเดิม/ "อยู่ระหว่างการสรรหาของ ก.ท.จ."
			งานแผนที่ภาษีและทะเบียนทรัพย์สิน			งานแผนที่ภาษีและทะเบียนทรัพย์สิน						
๑๓๘.	นางจุฬารัตน์ วงศ์สุข	บธ.บ.(การบัญชี)	๕๕-๒-๐๔-๓๒๐๓-๐๐๔	นักวิชาการจัดเก็บรายได้	ปฏิบัติการ	๕๕-๒-๐๔-๓๒๐๓-๐๐๔	นักวิชาการจัดเก็บรายได้	ปฏิบัติการ	๒๘๐,๐๐๐			(๒๓,๓๔๐)
			๕๕-๒-๐๔-๔๒๐๒-๐๐๑	เจ้าพนักงานการคลัง	ปง./ชง.	๕๕-๒-๐๔-๔๒๐๒-๐๐๑	เจ้าพนักงานการคลัง	ปง./ชง.	๑๘๘,๖๔๐			ว่างเดิม/ยุบเลิก
๑๓๙.	นายธนกร แก้วสุข	ปวส.(บริหารธุรกิจ)	๕๕-๒-๐๔-๔๒๐๒-๐๐๒	เจ้าพนักงานการคลัง	ปฏิบัติงาน	๕๕-๒-๐๔-๔๒๐๒-๐๐๒	เจ้าพนักงานการคลัง	ปฏิบัติงาน	๒๙๑,๒๔๐			(๒๔,๒๗๐)
๑๔๐.	นายคมกฤษ เงินคำ	บธ.บ.(คอมพิวเตอร์ธุรกิจ)	๕๕-๒-๐๔-๓๑๐๖-๐๐๒	นักวิชาการคอมพิวเตอร์	ชำนาญการ	๕๕-๒-๐๔-๓๑๐๖-๐๐๒	นักวิชาการคอมพิวเตอร์	ชำนาญการ	๒๘๒,๖๐๐			(๒๓,๕๕๐)
	พนักงานจ้าง											
๑๔๑.	นายสุเชษฐ คิงคำ	ค.บ.(อุตสาหกรรมศิลป์)		เจ้าหน้าที่ทะเบียนทรัพย์สิน			เจ้าหน้าที่ทะเบียนทรัพย์สิน		๒๑๕,๘๘๐			(๑๗,๙๙๐)

ลำดับที่	ชื่อ - สกุล	คุณวุฒิการศึกษา	กรอบอัตราค่าจ้างเดิม			กรอบอัตราค่าจ้างใหม่			เงินเดือน			หมายเหตุ
			เลขที่ตำแหน่ง	ตำแหน่ง	ระดับ	เลขที่ตำแหน่ง	ตำแหน่ง	ระดับ	เงินเดือน	เงินประจำ	เงินเพิ่มอื่นๆ/	
										ตำแหน่ง	ค่าตอบแทน	
๑๔๒.	นายจันทน์ ยวงจันทร์	ว.บ.(เทคโนโลยีอุตสาหกรรม)		เจ้าหน้าที่ทะเบียนทรัพย์สิน			เจ้าหน้าที่ทะเบียนทรัพย์สิน		๒๐๔,๓๖๐			(๑๗,๐๓๐)
๑๔๓.	นางสาวพัทธนันท์ ชูชาติ	บ.บ.(คอมพิวเตอร์ธุรกิจ)		ลูกมือช่างแผนกช่าง			ลูกมือช่างแผนกช่าง		๒๐๑,๒๔๐			(๑๖,๗๗๐)
๑๔๔.				ผู้ช่วยเจ้าหน้าที่งานจัดเก็บรายได้			ผู้ช่วยเจ้าหน้าที่งานจัดเก็บรายได้		๑๓๘,๐๐๐			กำหนดตำแหน่ง
๑๔๕.	นายเอกภพ มะโรณี	ค.บ.(อุตสาหกรรมศิลป์)		เจ้าหน้าที่สำรวจ			เจ้าหน้าที่สำรวจ		๑๐๘,๐๐๐			
๑๔๖.				เจ้าหน้าที่สำรวจ			เจ้าหน้าที่สำรวจ		๑๐๘,๐๐๐			ว่างเดิม
๑๔๗.	นายสหรัฐ วิเศษสังข์	ค.บ.(ภาษาไทย)		เจ้าหน้าที่สำรวจ			เจ้าหน้าที่สำรวจ		๑๐๘,๐๐๐			
๑๔๘.	นายสมศักดิ์ กุลชาติประภา	ม.ปลาย		เจ้าหน้าที่สำรวจ			เจ้าหน้าที่สำรวจ		๑๐๘,๐๐๐			
๑๔๙.	นายศุภศักดิ์ รัตนปริชญานนท์	ปวส.(ช่างไฟฟ้ากำลัง)		เจ้าหน้าที่สำรวจ			เจ้าหน้าที่สำรวจ		๑๐๘,๐๐๐			
๑๕๐.	นางสาววันดี กุดป้อง	ปวส.(คอมพิวเตอร์ธุรกิจ)		เจ้าหน้าที่สำรวจ			เจ้าหน้าที่สำรวจ		๑๐๘,๐๐๐			
๑๕๑.	นายอภิศักดิ์ ทำบุญ	ภูมิศาสตร์เพื่อการจัดการทรัพยากร		เจ้าหน้าที่สำรวจ			เจ้าหน้าที่สำรวจ		๑๐๘,๐๐๐			
๑๕๒.				เจ้าหน้าที่สำรวจ			เจ้าหน้าที่สำรวจ		๑๐๘,๐๐๐			กำหนดตำแหน่ง
				ฝ่ายบริหารงานทั่วไป			ฝ่ายบริหารงานทั่วไป					
๑๕๓.	นางชัญญา จิตโชติ	บ.บ.(การบัญชี)	๕๕-๒-๐๔-๒๑๐๑-๐๐๕	หัวหน้าฝ่ายบริหารงานทั่วไป	ต้น	๕๕-๒-๐๔-๒๑๐๑-๐๐๕	หัวหน้าฝ่ายบริหารงานทั่วไป	ต้น	๔๕๒,๓๒๐	๑๘,๐๐๐		(๓๖,๘๖๐)
				(นักบริหารงานทั่วไป)			(นักบริหารงานทั่วไป)					
				งานบริหารงานทั่วไป			งานบริหารงานทั่วไป					
๑๕๔.	นางสาวหัตติษา สมใจ	ร.ม.(รัฐศาสตร์)	๕๕-๒-๐๔-๓๑๐๑-๐๐๗	นักจัดการงานทั่วไป	ปฏิบัติการ	๕๕-๒-๐๔-๓๑๐๑-๐๐๗	นักจัดการงานทั่วไป	ปฏิบัติการ	๒๘๐,๐๘๐			(๒๓,๓๔๐)
๑๕๕.	นางสาวณัฐกาญจน์ วงศ์วิรัตน์	ค.บ.(คอมพิวเตอร์ศึกษา)	๕๕-๒-๐๔-๔๑๐๑-๐๑๐	เจ้าหน้าที่งานธุรการ	ชำนาญงาน	๕๕-๒-๐๔-๔๑๐๑-๐๐๒	เจ้าหน้าที่งานธุรการ	ชำนาญงาน	๒๙๑,๒๔๐			(๒๔,๒๗๐)
	พนักงานจ้าง											
๑๕๖.	นางสาวพนิดา นันทา	ร.บ.(การปกครอง)		ผู้ช่วยนักจัดการงานทั่วไป			ผู้ช่วยนักจัดการงานทั่วไป		๒๕๒,๙๖๐			(๒๑,๐๘๐)
๑๕๗.	นายวิชณพงศ์ ฉิมภู	ปวส.(การก่อสร้าง)		พนักงานขับรถยนต์	-		พนักงานขับรถยนต์		๑๑๒,๘๐๐			(๙,๔๐๐)
๑๕๘.	นายวรุฒ บุญมาก	ปวส.(เครื่องมือกล)		พนักงานขับรถยนต์			พนักงานขับรถยนต์		๑๐๘,๐๐๐			
๑๕๙.	นางอรทัย โคขาราชภูร์	ม.ต้น		คนงานทั่วไป			คนงานทั่วไป		๑๐๘,๐๐๐			

ลำดับที่	ชื่อ - สกุล	คุณวุฒิการศึกษา	กรอบอัตราเก่าเดิม			กรอบอัตราเก่าใหม่			เงินเดือน			หมายเหตุ
			เลขที่ตำแหน่ง	ตำแหน่ง	ระดับ	เลขที่ตำแหน่ง	ตำแหน่ง	ระดับ	เงินเดือน	เงินประจำ	เงินเพิ่มอื่นๆ/	
										ตำแหน่ง	ค่าตอบแทน	
			๓. สำนักช่าง			๓. สำนักช่าง						
๑๖๐.	นายขจรเกษ ขันดี	วท.บ.(วิศวกรรมโยธา)	๕๕-๒-๐๕-๒๑๐๓-๐๐๑	ผอ.สำนักช่าง (นักบริหารงานช่าง)	สูง	๕๕-๒-๐๕-๒๑๐๓-๐๐๑	ผอ.สำนักช่าง (นักบริหารงานช่าง)	สูง	๕๔๙,๐๐๐	๑๒๐,๐๐๐	๑๒๐,๐๐๐	(๔๕,๗๕๐)
			ส่วนควบคุมอาคารและผังเมือง			ส่วนควบคุมอาคารและผังเมือง						
๑๖๑.	นายอนุเทพ อินทร์งาม	บธ.บ.(การจัดการงานก่อสร้าง)	๕๕-๒-๐๕-๒๑๐๓-๐๐๒	ผอ.ส่วนควบคุมอาคารและผังเมือง (นักบริหารงานช่าง)	กลาง	๕๕-๒-๐๕-๒๑๐๓-๐๐๒	ผอ.ส่วนควบคุมอาคารและผังเมือง (นักบริหารงานช่าง)	กลาง	๕๒๙,๕๖๐	๓๐,๐๐๐	๓๐,๐๐๐	(๔๔,๑๓๐)
			ฝ่ายควบคุมอาคาร			ฝ่ายควบคุมอาคาร						
๑๖๒.	นางสุนิส บัวมาศ	วท.บ.(เทคโนโลยีอุตสาหกรรม)	๕๕-๒-๐๕-๒๑๐๓-๐๐๓	หัวหน้าฝ่ายควบคุมอาคาร (นักบริหารงานช่าง)	ต้น	๕๕-๒-๐๕-๒๑๐๓-๐๐๓	หัวหน้าฝ่ายควบคุมอาคาร (นักบริหารงานช่าง)	ต้น	๕๕๗,๘๘๐	๑๘,๐๐๐		(๔๖,๔๙๐)
			งานควบคุมอาคาร			งานควบคุมอาคาร						
๑๖๓.			๕๕-๒-๐๕-๓๗๐๑-๐๐๒	วิศวกรโยธา	ปก./ขก.	๕๕-๒-๐๕-๓๗๐๑-๐๐๒	วิศวกรโยธา	ปก./ขก.	๓๕๕,๓๒๐			ว่างเดิม
๑๖๔.			๕๕-๒-๐๕-๔๗๐๑-๐๐๑	นายช่างโยธา	ปง./ขง.	๕๕-๒-๐๕-๔๗๐๑-๐๐๑	นายช่างโยธา	ปง./ขง.	๒๙๗,๙๐๐			ว่างเดิม
			งานแบบแผนและก่อสร้าง			งานแบบแผนและก่อสร้าง						
๑๖๕.			๕๕-๒-๐๕-๔๗๐๑-๐๐๒	นายช่างโยธา	ปง./ขง.	๕๕-๒-๐๕-๔๗๐๑-๐๐๒	นายช่างโยธา	ปง./ขง.	๑๖๒,๐๐๐			ว่างเดิม
			งานผังเมือง			งานผังเมือง						
			งานควบคุมการก่อสร้าง			งานควบคุมการก่อสร้าง						
			ส่วนควบคุมการก่อสร้าง			ส่วนควบคุมการก่อสร้าง						
๑๖๖.			๕๕-๒-๐๕-๒๑๐๓-๐๐๔	ผู้อำนวยการส่วนควบคุม	กลาง	๕๕-๒-๐๕-๒๑๐๓-๐๐๔	ผู้อำนวยการส่วนควบคุม	กลาง	๕๒๙,๕๖๐	๓๐,๐๐๐	๓๐,๐๐๐	ว่างเดิม
			การก่อสร้าง(นักบริหารงานช่าง)			การก่อสร้าง(นักบริหารงานช่าง)						
			ฝ่ายวิศวกรรมโยธา			ฝ่ายวิศวกรรมโยธา						
๑๖๗.	นายมารุต จิระธัมมางกูร	วท.บ.(เทคโนโลยีอุตสาหกรรม)	๕๕-๒-๐๕-๒๑๐๓-๐๐๕	หัวหน้าฝ่ายวิศวกรรมโยธา (นักบริหารงานช่าง)	ต้น	๕๕-๒-๐๕-๒๑๐๓-๐๐๕	หัวหน้าฝ่ายวิศวกรรมโยธา (นักบริหารงานช่าง)	ต้น	๓๘๙,๔๐๐	๑๘,๐๐๐		(๓๒,๔๕๐)
			งานวิศวกรรมโยธา			งานวิศวกรรมโยธา						
๑๖๘.			๕๕-๒-๐๕-๓๗๐๑-๐๐๑	วิศวกรโยธา	ปก./ขก.	๕๕-๒-๐๕-๓๗๐๑-๐๐๑	วิศวกรโยธา	ปก./ขก.	๓๕๕,๓๒๐			ว่างเดิม

ลำดับที่	ชื่อ - สกุล	คุณวุฒิการศึกษา	กรอบอัตราเก่าเดิม			กรอบอัตราค่าจ้างใหม่			เงินเดือน			หมายเหตุ
			เลขที่ตำแหน่ง	ตำแหน่ง	ระดับ	เลขที่ตำแหน่ง	ตำแหน่ง	ระดับ	เงินเดือน	เงินประจำตำแหน่ง	เงินเพิ่มอื่นๆ/ค่าตอบแทน	
			งานสำรวจ			งานสำรวจ						
๑๖๙.			๕๕-๒-๐๕-๔๗๐๑-๐๐๕	นายช่างโยธา	ปง./ชง.	๕๕-๒-๐๕-๔๗๐๑-๐๐๕	นายช่างโยธา	ปง./ชง.	๒๙๗,๖๐๐			ว่างเดิม
			งานการโยธา			งานการโยธา						
๑๗๐.			๕๕-๒-๐๕-๔๗๐๑-๐๐๓	นายช่างโยธา	ปง./ชง.	๕๕-๒-๐๕-๔๗๐๑-๐๐๓	นายช่างโยธา	ปง./ชง.	๒๙๗,๙๐๐			ว่างเดิม
๑๗๑.				ผู้ช่วยนายช่างโยธา	-		ผู้ช่วยนายช่างโยธา	-	๑๓๘,๐๐๐			ว่างเดิม
๑๗๒.				ผู้ช่วยนายช่างโยธา	-		ผู้ช่วยนายช่างโยธา	-	๑๓๘,๐๐๐			ว่างเดิม
			ฝ่ายสถาปัตยกรรม			ฝ่ายสถาปัตยกรรม						
๑๗๓.			๕๕-๒-๐๕-๒๑๐๓-๐๐๖	หัวหน้าฝ่ายสถาปัตยกรรม	ต้น	๕๕-๒-๐๕-๒๑๐๓-๐๐๖	หัวหน้าฝ่ายสถาปัตยกรรม	ต้น	๔๖๒,๒๔๐	๑๘,๐๐๐		ว่างเดิม/
				(นักบริหารงานช่าง)			(นักบริหารงานช่าง)					"อยู่ระหว่างการสรรหาของ ก.ท.จ."
			งานสถาปัตยกรรม			งานสถาปัตยกรรม						
๑๗๔.	นายสุริยา วัฒนไชย	สท.บ.(สถาปัตยกรรมศาสตร์)	๕๕-๒-๐๕-๓๗๐๒-๐๐๑	สถาปนิก	ชำนาญการ	๕๕-๒-๐๕-๓๗๐๒-๐๐๑	สถาปนิก	ชำนาญการ	๓๒๙,๗๖๐			(๒๗,๔๘๐)
๑๗๕.	นางสาวศิรินันท์ ศิริกุล	สท.ม.(สถาปัตยกรรมศาสตร์)	๕๕-๒-๐๕-๓๗๐๒-๐๐๒	สถาปนิก	ชำนาญการ	๕๕-๒-๐๕-๓๗๐๒-๐๐๒	สถาปนิก	ชำนาญการ	๓๔๒,๗๒๐	๕๒,๐๐๐		(๒๘,๕๖๐)
			งานออกแบบ			งานออกแบบ						
๑๗๖.			๕๕-๒-๐๕-๔๗๐๑-๐๐๔	นายช่างโยธา	ชำนาญงาน	๕๕-๒-๐๕-๔๗๐๑-๐๐๔	นายช่างโยธา	ปง./ชง.	๓๕๗,๗๒๐			ว่างเดิม
			ส่วนการโยธา			ส่วนการโยธา						
๑๗๗.	นายนิรภัย บุญเรืองสี	ศิลปศาสตรมหาบัณฑิต (รัฐศาสตร์)	๕๕-๒-๐๕-๒๑๐๓-๐๐๗	ผอ.ส่วนการโยธา	กลาง	๕๕-๒-๐๕-๒๑๐๓-๐๐๗	ผอ.ส่วนการโยธา	กลาง	๖๐๘,๐๔๐	๓๐,๐๐๐	๓๐,๐๐๐	(๕๐,๖๗๐)
				(นักบริหารงานช่าง)			(นักบริหารงานช่าง)					
			ฝ่ายสาธารณูปโภค			ฝ่ายสาธารณูปโภค						
๑๗๘.			๕๕-๒-๐๕-๒๑๐๓-๐๐๘	หัวหน้าฝ่ายสาธารณูปโภค	ต้น	๕๕-๒-๐๕-๒๑๐๓-๐๐๘	หัวหน้าฝ่ายสาธารณูปโภค	ต้น	๕๖๖,๘๘๐	๑๘,๐๐๐		ว่างเดิม/
				(นักบริหารงานช่าง)			(นักบริหารงานช่าง)					"อยู่ระหว่างการสรรหาของ ก.ท.จ."
			งานสาธารณูปโภค			งานสาธารณูปโภค						
	ลูกจ้างประจำ											
๑๗๙.	นายวรพล เกษมพล	ม.๖		ผู้ช่วยช่างไฟฟ้า			ผู้ช่วยช่างไฟฟ้า		๓๐๘,๐๔๐			(๒๕,๖๗๐)
	พนักงานจ้าง											
๑๘๐.	นายบุญปลูก ปัดดา	วศ.บ.(วิศวกรรมไฟฟ้า)		ผู้ช่วยนายช่างไฟฟ้า			ผู้ช่วยนายช่างไฟฟ้า		๑๕๕,๕๒๐			(๑๒,๙๖๐)

ลำดับที่	ชื่อ - สกุล	คุณวุฒิการศึกษา	กรอบอัตราเก่าเดิม			กรอบอัตราเก่าใหม่			เงินเดือน			หมายเหตุ
			เลขที่ตำแหน่ง	ตำแหน่ง	ระดับ	เลขที่ตำแหน่ง	ตำแหน่ง	ระดับ	เงินเดือน	เงินประจำตำแหน่ง	เงินเพิ่มอื่นๆ/ค่าตอบแทน	
๑๘๑.	นายพยุง ไชยปัญญา	ปวส.(ช่างอิเล็กทรอนิกส์)		ผู้ช่วยนายช่างไฟฟ้า			ผู้ช่วยนายช่างไฟฟ้า		๑๕๘,๗๖๐			(๑๓,๒๓๐)
๑๘๒.	นายปวิช เียนฤติปรี	ปวส.(ช่างไฟฟ้า)		คนงานช่างเครื่องกำเนิดไฟฟ้า			คนงานช่างเครื่องกำเนิดไฟฟ้า		๑๗๒,๓๒๐			(๑๕,๓๖๐)
๑๘๓.				คนงานช่างเครื่องกำเนิดไฟฟ้า			คนงานช่างเครื่องกำเนิดไฟฟ้า		๑๗๕,๘๐๐			ว่างเดิม
๑๘๔.	นายบุญมี ไหลประเสริฐ	ปวช.(ช่างยนต์)		คนงานทั่วไป			คนงานทั่วไป		๑๐๘,๐๐๐			
๑๘๕.				ช่างเครื่องกำเนิดไฟฟ้า			ช่างเครื่องกำเนิดไฟฟ้า		๑๐๘,๐๐๐			ว่างเดิม
๑๘๖.	นายชาติ ศรีคำ	ม.๓		พนักงานขับรถยนต์			พนักงานขับรถยนต์		๑๐๘,๐๐๐			
๑๘๗.				พนักงานขับเครื่องจักรกลขนาดเบา			พนักงานขับเครื่องจักรกลขนาดเบา		๑๑๒,๘๐๐			ว่างเดิม
๑๘๘.	นายสมเกียรติ สยามมุต	ป.๕		คนสวน			คนสวน		๑๐๘,๐๐๐			
๑๘๙.	นายวีรชัย จันทร์กระจ่าง	ป.๖		คนสวน			คนสวน		๑๐๘,๐๐๐			
๑๙๐.	นายสุรพล ศิลาวงค์	ม.ต้น		คนสวน			คนสวน		๑๐๘,๐๐๐			
				งานเครื่องจักรกล			งานเครื่องจักรกล					
๑๙๑.	นายวุฒิมุขธรรม สีหะวงษ์	วศ.ม.(วิศวกรรมอุตสาหกรรม)	๕๕-๒-๐๕-๓๗๐๕-๐๐๑	วิศวกรเครื่องกล	ชำนาญการ	๕๕-๒-๐๕-๓๗๐๕-๐๐๑	วิศวกรเครื่องกล	ชำนาญการ	๓๒๓,๗๖๐			(๒๖,๙๘๐)
๑๙๒.			๕๕-๒-๐๕-๔๗๐๕-๐๐๑	นายช่างเครื่องกล	ปจ./ชง.	๕๕-๒-๐๕-๔๗๐๕-๐๐๑	นายช่างเครื่องกล	ปจ./ชง.	๖๘๐,๗๖๐			ว่างเดิม
				พนักงานจ้าง								
๑๙๓.	นายพิชิต ทุฒซ้อน	ปวส.(ช่างยนต์)		คนงานทั่วไป			คนงานทั่วไป		๑๐๘,๐๐๐			
๑๙๔.	นายปัฐพงษ์ สดาพร	ปวส.(เครื่องกลไฟฟ้า)		คนงานทั่วไป			คนงานทั่วไป		๑๐๘,๐๐๐			
๑๙๕.	นายสมจิตร โลปิดถา	ปวช.(ช่างกลโรงงาน)		ช่างเครื่องยนต์			ช่างเครื่องยนต์		๑๐๘,๐๐๐			
				งานระบบการจราจร			งานระบบการจราจร					
				งานก่อสร้างและซ่อมบำรุง			งานก่อสร้างและซ่อมบำรุง					
๑๙๖.			๕๕-๒-๐๕-๓๗๐๕-๐๐๑	วิศวกรไฟฟ้า	ปจ./ชก.	๕๕-๒-๐๕-๓๗๐๕-๐๐๑	วิศวกรไฟฟ้า	ปจ./ชก.	๓๕๕,๓๒๐			ว่างเดิม
๑๙๗.	นายปกรณ์ อ่อนพิมพ์	ปวส.(ไฟฟ้ากำลัง)	๕๕-๒-๐๕-๔๗๐๖-๐๐๑	นายช่างไฟฟ้า	ปฏิบัติงาน	๕๕-๒-๐๕-๔๗๐๖-๐๐๑	นายช่างไฟฟ้า	ปฏิบัติงาน	๒๐๓,๕๒๐			(๑๖,๙๖๐)
๑๙๘.			๕๕-๒-๐๕-๔๗๐๖-๐๐๒	นายช่างไฟฟ้า	ปจ./ชง.	๕๕-๒-๐๕-๔๗๐๖-๐๐๒	นายช่างไฟฟ้า	ปจ./ชง.	๒๐๓,๐๔๐			ว่างเดิม
				ถูกจ้างประจำ								
๑๙๙.	นายวิโรจน์ คำอินทร์	ป.๖		พนักงานขับรถยนต์			พนักงานขับรถยนต์		๒๘๔,๕๒๐			(๒๓,๗๑๐)

ลำดับที่	ชื่อ - สกุล	คุณวุฒิการศึกษา	กรอบอัตราเก่าเดิม			กรอบอัตราค่าใหม่			เงินเดือน			หมายเหตุ
			เลขที่ตำแหน่ง	ตำแหน่ง	ระดับ	เลขที่ตำแหน่ง	ตำแหน่ง	ระดับ	เงินเดือน	เงินประจำตำแหน่ง	เงินเพิ่มอื่นๆ/ค่าตอบแทน	
	พนักงานจ้าง											
๒๐๐.	นายกิตติศักดิ์ อนุพันธ์	ปวส.(อุตสาหกรรม)		ผู้ช่วยนายช่างโยธา			ผู้ช่วยนายช่างโยธา		๑๕๐,๑๒๐			(๑๒,๕๑๐)
๒๐๑.	นายบุญส่ง โสดาลี	ประถมศึกษาปีที่ ๖		พนักงานขับเครื่องจักรกลขนาดเบา			พนักงานขับเครื่องจักรกลขนาดเบา		๑๒๙,๘๔๐			(๙,๕๐๐)
๒๐๒.	นายศุภกฤต ศรีโสภา	มัธยมศึกษาตอนปลาย		พนักงานขับเครื่องจักรกลขนาดกลาง			พนักงานขับเครื่องจักรกลขนาดกลาง		๒๑๘,๑๖๐			(๑๕,๐๐๐)
๒๐๓.	นายสุพันธ์ บูรณะ	ป. ๖		ช่างก่อสร้าง			ช่างก่อสร้าง		๑๒๘,๕๐๐			(๑๐,๗๐๐)
๒๐๔.	นายสมพงษ์ ธรรมวัติ	บ.บ.(สหวิทยาการเพื่อการพัฒนาท้องถิ่น)		คนงานทั่วไป			คนงานทั่วไป		๑๐๘,๐๐๐			
๒๐๕.				คนงานทั่วไป			คนงานทั่วไป		๑๐๘,๐๐๐			ว่างเต็ม
๒๐๖.				คนงานทั่วไป			คนงานทั่วไป		๑๐๘,๐๐๐			ว่างเต็ม
๒๐๗.	นายสุรียา บุตรมี	มัธยมศึกษาตอนปลาย		คนงานทั่วไป			คนงานทั่วไป		๑๐๘,๐๐๐			
๒๐๘.	นายบุญเริ่ม ออมขมภู	ม.ปลาย		คนงานทั่วไป			คนงานทั่วไป		๑๐๘,๐๐๐			
๒๐๙.	นายอมร อุตมะ	ม.ปลาย		ช่างไม้			ช่างไม้		๑๐๘,๐๐๐			
๒๑๐.				ช่างไม้			ช่างไม้		๑๐๘,๐๐๐			ว่างเต็ม
๒๑๑.	นายสุกัน แก้วพรหม	ประถมศึกษาตอนปลาย		ช่างปูน			ช่างปูน		๑๐๘,๐๐๐			
๒๑๒.	นายบรรชา ทวีพรหม	ปวส.(เทคนิคการผลิต)		ช่างปูน			ช่างปูน		๑๐๘,๐๐๐			
๒๑๓.	นายทวี เวียงคำ	ป.๖		ช่างปูน			ช่างปูน		๑๐๘,๐๐๐			
				งานควบคุมการก่อสร้าง			งานควบคุมการก่อสร้าง					
				งานสวนสาธารณะ			งานสวนสาธารณะ					
๒๑๔.	นางสมสวย วิเศษสังข์	กษ.บ.(การจัดการเกษตร)	๕๕-๒-๐๕-๕๕๐๔-๐๐๑	เจ้าพนักงานสวนสาธารณะ	ชำนาญงาน	๕๕-๒-๐๕-๕๕๐๔-๐๐๑	เจ้าพนักงานสวนสาธารณะ	ชำนาญงาน	๒๖๙,๘๘๐			(๒๒,๕๙๐)
	พนักงานจ้าง											
๒๑๕.	นายวีระพงษ์ คำศรี	ปวช.(เกษตรศาสตร์)		ผู้ช่วยเจ้าพนักงานสวนสาธารณะ			ผู้ช่วยเจ้าพนักงานสวนสาธารณะ		๒๐๗,๒๔๐			(๑๗,๒๗๐)
๒๑๖.	นายสุพจน์ กุลาชาติประภา	ม.ต้น		คนสวน			คนสวน		๑๙๓,๘๐๐			(๑๖,๑๕๐)
๒๑๗.				คนสวน			คนสวน		๑๕๙,๓๖๐			ว่างเต็ม
๒๑๘.	นายฉลอง มีวงษ์	ปวช.(เกษตรศาสตร์)		คนสวน			คนสวน		๑๖๖,๔๔๐			(๑๓,๘๗๐)
๒๑๙.	นางปารวดี สะโสดา	ม.๓		คนสวน			คนสวน		๑๐๘,๐๐๐			
๒๒๐.				คนสวน			คนสวน		๑๐๘,๐๐๐			ว่างเต็ม

ลำดับที่	ชื่อ - สกุล	คุณวุฒิการศึกษา	กรอบอัตราเก่าดั้งเดิม			กรอบอัตราเก่าสิ่งใหม่			เงินเดือน			หมายเหตุ	
			เลขที่ตำแหน่ง	ตำแหน่ง	ระดับ	เลขที่ตำแหน่ง	ตำแหน่ง	ระดับ	เงินเดือน	เงินประจำ	เงินเพิ่มอื่นๆ/		
										ตำแหน่ง	ค่าตอบแทน		
๒๒๑.	นางขวัญจิรา งามสวัสดิ์	ม.ต้น		คนสวน			คนสวน			๑๐๘,๐๐๐			
๒๒๒.	นางสาวเพชรรัตน์ เสนาะ	ม.ต้น		คนสวน			คนสวน			๑๐๘,๐๐๐			
๒๒๓.	นายธีระพันธ์ แสนสุข	ม.ต้น		คนสวน			คนสวน			๑๐๘,๐๐๐			
๒๒๔.	นายจิตพล ศิริพร	ร.บ.(การปกครองท้องถิ่น)		คนสวน			คนสวน			๑๐๘,๐๐๐			
๒๒๕.	นางนภัสภรณ์ อินตะนัย	ม.ปลาย		คนสวน			คนสวน			๑๐๘,๐๐๐			
๒๒๖.	นายนิรันดร์ สุวะพัฒน์	ปวส.(เทคนิคยานยนต์)		คนสวน			คนสวน			๑๐๘,๐๐๐			
๒๒๗.	นายสุริย์ ค่องอ้อย	ประถมศึกษาตอนปลาย		คนสวน			คนสวน			๑๐๘,๐๐๐			
๒๒๘.	นางอภิสร่า ศรียอด	ปวส.(เกษตรศาสตร์)		คนสวน			คนสวน			๑๐๘,๐๐๐			
๒๒๙.	นายมงคล เขียวพันธ์	-		คนสวน			คนสวน			๑๐๘,๐๐๐			
๒๓๐.	นางสาวราตรี สมจิตร	ปวส.(เกษตรศาสตร์)		คนสวน			คนสวน			๑๐๘,๐๐๐			
๒๓๑.	นายธนศักดิ์ จิตรสมัคร	ป.๖		คนสวน			คนสวน			๑๐๘,๐๐๐			
๒๓๒.				คนสวน			คนสวน			๑๐๘,๐๐๐			ว่างเต็ม
๒๓๓.	น.ส.สถิตย์ภรณ์ บัวไชย	ป.ตรี(วิทยาการคอมพิวเตอร์)		คนสวน			คนสวน			๑๐๘,๐๐๐			
๒๓๔.				คนงานทั่วไป			คนงานทั่วไป			๑๐๘,๐๐๐			ว่างเต็ม
๒๓๕.	นายลิขิต วิเศษสังข์	ป.๖		คนงานทั่วไป			คนงานทั่วไป			๑๐๘,๐๐๐			
				ฝ่ายช่างสุขาภิบาล			ฝ่ายช่างสุขาภิบาล						
๒๓๖.			๕๕-๒-๐๕-๒๑๐๘-๐๐๑	หัวหน้าฝ่ายช่างสุขาภิบาล	ต้น	๕๕-๒-๐๕-๒๑๐๘-๐๐๑	หัวหน้าฝ่ายช่างสุขาภิบาล	ต้น	๓๙๓,๖๐๐	๑๘,๐๐๐			ว่างเต็ม /
				(นักบริหารงานช่างสุขาภิบาล)			(นักบริหารงานช่างสุขาภิบาล)						"อยู่ระหว่างการดำเนินการสรรหาของ ก.ทจ."
				งานสุขาภิบาล			งานสุขาภิบาล						
				งานจัดการคุณภาพน้ำ			งานจัดการคุณภาพน้ำ						
๒๓๗.	นางสาว ปวีณา ป่าทาน	ส.ม.(สาธารณสุขศาสตร์)	๕๕-๒-๐๕-๓๖๐๖-๐๐๑	นักวิชาการสุขาภิบาล	ชำนาญการ	๕๕-๒-๐๕-๓๖๐๖-๐๐๑	นักวิชาการสุขาภิบาล	ชำนาญการ	๓๓๖,๓๖๐				(๒๘,๐๓๐)
	พนักงานจ้าง												
๒๓๘.	นางสาวไพลิน จันชนะ	วท.บ.(สาธารณสุขศาสตร์)		ผู้ช่วยนักวิชาการสุขาภิบาล			ผู้ช่วยนักวิชาการสุขาภิบาล			๒๐๑,๖๐๐			(๑๖,๘๐๐)
๒๓๙.	นายอนิก ภัคดี	ม.ปลาย		พนักงานขับรถยนต์			พนักงานขับรถยนต์			๑๒๘,๕๒๐			(๑๐,๗๑๐)
๒๔๐.	นายคุณาสิน ดวงตา	ม.๖		พนักงานขับเครื่องจักรกลขนาดเบา			พนักงานขับเครื่องจักรกลขนาดเบา			๑๕๗,๒๐๐			(๑๓,๑๐๐)

ลำดับที่	ชื่อ - สกุล	คุณวุฒิการศึกษา	กรอบอัตราเก่าเดิม			กรอบอัตราค่าจ้างใหม่			เงินเดือน			หมายเหตุ	
			เลขที่ตำแหน่ง	ตำแหน่ง	ระดับ	เลขที่ตำแหน่ง	ตำแหน่ง	ระดับ	เงินเดือน	เงินประจำตำแหน่ง	เงินเพิ่มอื่นๆ/ค่าตอบแทน		
๒๔๑.	นายธวัชชัย แก้วกล้า	ร.บ.(รัฐประศาสนศาสตร์)		พนักงานชั้นเครื่องจักรกลขนาดหนัก			พนักงานชั้นเครื่องจักรกลขนาดหนัก		๒๐๕,๖๐๐			(๑๗,๐๕๐)	
๒๔๒.				พนักงานชั้นเครื่องจักรกลขนาดหนัก			พนักงานชั้นเครื่องจักรกลขนาดหนัก		๒๑๘,๑๖๐			ว่างเต็ม	
๒๔๓.	นายพรชัย ทองโสม	ป.๖		พนักงานชั้นเครื่องจักรกลขนาดหนัก			พนักงานชั้นเครื่องจักรกลขนาดหนัก		๒๔๓,๑๒๐			(๒๐,๒๖๐)	
๒๔๔.				คนงานทั่วไป			คนงานทั่วไป		๑๐๘,๐๐๐			ว่างเต็ม	
๒๔๕.	นางละมัย วงศ์แก้ว	ปวช.(เกษตรกรรม)		คนงานทั่วไป			คนงานทั่วไป		๑๐๘,๐๐๐				
๒๔๖.				ยาม			ยาม		๑๐๘,๐๐๐			ว่างเต็ม	
๒๔๗.	นายสิทธิชัย แสนกันยา	ประถมศึกษาปีที่ ๖		พนักงานขับรถยนต์			พนักงานขับรถยนต์		๑๐๘,๐๐๐				
๒๔๘.	นายอนุปนาท ภิรมย์นาค	ปวส.(อุตสาหกรรม)		พนักงานขับรถยนต์			พนักงานขับรถยนต์		๑๐๘,๐๐๐				
๒๔๙.	นางสมปอง วิเศษสังข์	ม.ปลาย		คนสวน			คนสวน		๑๐๘,๐๐๐				
๒๕๐.	นายสุวิษ สุหาบุญ	ป.๖		คนสวน			คนสวน		๑๐๘,๐๐๐				
๒๕๑.	นายจรรยา แสงทอง	ม.ต้น		พนักงานชั้นเครื่องจักรกลขนาดเบา			พนักงานชั้นเครื่องจักรกลขนาดเบา		๑๐๘,๐๐๐				
			งานจัดการสภาพแวดล้อมด้านวัสดุใช้แล้ว			งานจัดการสภาพแวดล้อมด้านวัสดุใช้แล้ว							
			ฝ่ายบริหารงานทั่วไป			ฝ่ายบริหารงานทั่วไป							
๒๕๒.			๕๕-๒-๐๕-๒๑๐๑-๐๐๖	หัวหน้าฝ่ายบริหารงานทั่วไป	ต้น	๕๕-๒-๐๕-๒๑๐๑-๐๐๖	หัวหน้าฝ่ายบริหารงานทั่วไป	ต้น	๔๕๒,๓๒๐	๑๘,๐๐๐		ว่างเต็ม	
				(นักบริหารงานทั่วไป)			(นักบริหารงานทั่วไป)						
			งานบริหารงานทั่วไป			งานบริหารงานทั่วไป							
๒๕๓.	นางสาวนงลักษณ์ บุญเพ็ง	บธ.ม.(บริหารธุรกิจ)	๕๕-๒-๐๕-๓๑๐๑-๐๐๘	นักจัดการงานทั่วไป	ชำนาญการ	๕๕-๒-๐๕-๓๑๐๑-๐๐๘	นักจัดการงานทั่วไป	ชำนาญการ	๔๕๕,๕๒๐			(๓๗,๔๖๐)	
๒๕๔.	นางจันทร์เจ้า ศรีวิสัย	บธ.บ.(วิทยาการคอมพิวเตอร์)	๕๕-๒-๐๕-๓๑๐๑-๐๐๙	นักจัดการงานทั่วไป	ชำนาญการ	๕๕-๒-๐๕-๓๑๐๑-๐๐๙	นักจัดการงานทั่วไป	ชำนาญการ	๓๙๖,๐๐๐			(๓๓,๐๐๐)	
๒๕๕.	นางสาวนิชาภา เหล่าโนนศรี	บธ.บ.(การบัญชี)	๕๕-๒-๐๕-๓๒๐๑-๐๐๙	นักวิชาการเงินและบัญชี	ชำนาญการ	๕๕-๒-๐๕-๓๒๐๑-๐๐๙	นักวิชาการเงินและบัญชี	ชำนาญการ	๕๒๙,๒๔๐			(๓๕,๗๗๐)	
	พนักงานจ้าง												
๒๕๖.	นางสาวสมัย โทมร	บช.บ.(การบัญชี)		ผู้ช่วยเจ้าพนักงานธุรการ			ผู้ช่วยเจ้าพนักงานธุรการ		๑๙๒,๘๔๐			(๑๖,๐๗๐)	
๒๕๗.				ผู้ช่วยเจ้าพนักงานธุรการ			ผู้ช่วยเจ้าพนักงานธุรการ		๒๑๗,๓๒๐			ว่างเต็ม	
๒๕๘.	นางสาวภาวิรินทร์ บุญเพลิง	บช.บ.(การบัญชี)		ผู้ช่วยเจ้าพนักงานธุรการ			ผู้ช่วยเจ้าพนักงานธุรการ		๑๘๙,๖๐๐			(๑๕,๘๐๐)	
๒๕๙.	นางสาวปรีศนา จวงจันทร์	ปวส.(การบัญชี)		ผู้ช่วย จพง. การเงินและบัญชี			ผู้ช่วย จพง. การเงินและบัญชี		๑๗๑,๖๐๐			(๑๔,๓๐๐)	
๒๖๐.	นางสาวฐิติรัตน์ สุขเลิศ	บช.บ.(การบัญชี)		ผู้ช่วย จพง. พัสดุ			ผู้ช่วย จพง. พัสดุ		๑๖๕,๐๐๐			(๑๓,๗๕๐)	

ลำดับที่	ชื่อ - สกุล	คุณวุฒิการศึกษา	กรอบอัตราเก่าดั้งเดิม			กรอบอัตราค่าใหม่			เงินเดือน			หมายเหตุ	
			เลขที่ตำแหน่ง	ตำแหน่ง	ระดับ	เลขที่ตำแหน่ง	ตำแหน่ง	ระดับ	เงินเดือน	เงินประจำตำแหน่ง	เงินเพิ่มอื่นๆ/ค่าตอบแทน		
๒๖๑.	นายทวีศิลป์ อินบุญญา	มัธยมศึกษาปีที่ ๖		พนักงานขับรถยนต์			พนักงานขับรถยนต์		๑๖๒,๑๒๐			(๙,๕๐๐)	
๒๖๒.	นายศิริศักดิ์ พรหมศรี	ปวช.(ช่างยนต์)		พนักงานขับรถยนต์			พนักงานขับรถยนต์		๑๐๘,๐๐๐				
			๔. กองสาธารณสุขและสิ่งแวดล้อม			๔. กองสาธารณสุขและสิ่งแวดล้อม							
๒๖๓.	สิบเอกฉลองชัย ภิรมย์	ส.ม.(บริหารสาธารณสุข)	๕๕-๒-๐๖-๒๑๐๔-๐๐๒	ผอ.กองสาธารณสุขและสิ่งแวดล้อม	กลาง	๕๕-๒-๐๖-๒๑๐๔-๐๐๑	ผอ.กองสาธารณสุขและสิ่งแวดล้อม	กลาง	๕๖๘,๕๖๐	๖๗,๒๐๐	๖๗,๒๐๐	(๔๗,๓๘๐)	
				(นักบริหารงานสาธารณสุขและสิ่งแวดล้อม)			(นักบริหารงานสาธารณสุขและสิ่งแวดล้อม)						
			ฝ่ายบริหารงานสาธารณสุข			ฝ่ายบริหารงานสาธารณสุข							
๒๖๔.	นางสาวพิจิตรา กุมาพันธ์	ส.ม.	๕๕-๒-๐๖-๒๑๐๔-๐๐๒	หัวหน้าฝ่ายบริหารงานสาธารณสุข	ต้น	๕๕-๒-๐๖-๒๑๐๔-๐๐๒	หัวหน้าฝ่ายบริหารงานสาธารณสุข	ต้น	๔๗๕,๕๖๐	๑๘,๐๐๐		(๓๙,๖๓๐)	
				(นักบริหารงานสาธารณสุขและสิ่งแวดล้อม)			(นักบริหารงานสาธารณสุขและสิ่งแวดล้อม)						
			งานบริหารงานสาธารณสุข			งานบริหารงานสาธารณสุข							
			งานส่งเสริมสิ่งแวดล้อม			งานส่งเสริมสิ่งแวดล้อม							
๒๖๕.	นางสาวศิริวิ เอี่ยมศรี	การแพทย์แผนไทยบัณฑิต	๕๕-๒-๐๖-๕๖๐๑-๐๐๑	เจ้าพนักงานสาธารณสุข	ชำนาญงาน	๕๕-๒-๐๖-๕๖๐๑-๐๐๑	เจ้าพนักงานสาธารณสุข	ชำนาญงาน	๒๓๙,๙๖๐			(๑๙,๕๘๐)	
			งานบริการสิ่งแวดล้อม			งานบริการสิ่งแวดล้อม							
๒๖๖.	นางสาว กัลยาณี ใจเด็ด	พยาบาลศาสตรบัณฑิต	๕๕-๒-๐๖-๓๖๐๑-๐๐๒	นักวิชาการสาธารณสุข	ชำนาญการ	๕๕-๒-๐๖-๓๖๐๑-๐๐๒	นักวิชาการสาธารณสุข	ชำนาญการ	๔๔๘,๙๒๐			(๓๗,๔๑๐)	
			พนักงานจ้าง			พนักงานจ้าง							
๒๖๗.				คนงานทั่วไป			คนงานทั่วไป		๑๐๘,๐๐๐			ว่างเดิม	
๒๖๘.	นางดวงใจ แหวนหล่อ	ม.ปลาย		คนงานทั่วไป			คนงานทั่วไป		๑๐๘,๐๐๐				
๒๖๙.	นางทองยอด จันทา	-		คนงานทั่วไป			คนงานทั่วไป		๑๐๘,๐๐๐				
๒๗๐.	นางสาวปราณี อินธิเดช	ม.๓		คนงานทั่วไป			คนงานทั่วไป		๑๐๘,๐๐๐				
			งานควบคุมและจัดการคุณภาพสิ่งแวดล้อม			งานควบคุมและจัดการคุณภาพสิ่งแวดล้อม							
			งานกำจัดมูลฝอยและสิ่งปฏิกูล			งานกำจัดมูลฝอยและสิ่งปฏิกูล							
			งานรักษาความสะอาด			งานรักษาความสะอาด							
๒๗๑.	นางนุชจรี สีหะวงษ์	สส.บ.(อนามัยชุมชน)	๕๕-๒-๐๖-๓๖๐๑-๐๐๓	นักวิชาการสาธารณสุข	ปฏิบัติการ	๕๕-๒-๐๖-๓๖๐๑-๐๐๓	นักวิชาการสาธารณสุข	ปฏิบัติการ	๔๒๙,๒๔๐			(๒๓,๗๑๐)	
			ลูกจ้างประจำ			ลูกจ้างประจำ							
๒๗๒.	นางสาวอนุตรพร สีหะบุตร	ป.๖		คนงาน			คนงาน		๒๕๒,๑๒๐			(๒๑,๐๑๐)	

ลำดับที่	ชื่อ - สกุล	คุณวุฒิการศึกษา	กรอบอัตราเก่าดั้งเดิม			กรอบอัตราค่าจ้างใหม่			เงินเดือน			หมายเหตุ
			เลขที่ตำแหน่ง	ตำแหน่ง	ระดับ	เลขที่ตำแหน่ง	ตำแหน่ง	ระดับ	เงินเดือน	เงินประจำตำแหน่ง	เงินเพิ่มอื่นๆ/ค่าตอบแทน	
๒๗๓.	นายธนินทร์รัฐ สุรวีเชียรชัย	ปวส.(เครื่องกล)		พนักงานขับรถยนต์			พนักงานขับรถยนต์		๒๔๙,๒๔๐			(๒๐,๗๗๐)
	พนักงานจ้าง											
๒๗๔.	นางภัทริยา บุญต่อ	บ.บ.(การบัญชี)		ผู้ช่วยเจ้าพนักงานจัดเก็บรายได้			ผู้ช่วยเจ้าพนักงานจัดเก็บรายได้		๑๗๗,๐๐๐			(๑๔,๗๕๐)
๒๗๕.	นายไสว ศิลา मुख	ปวส.(คอมพิวเตอร์ธุรกิจ)		ผู้ช่วยเจ้าพนักงานจัดเก็บรายได้			ผู้ช่วยเจ้าพนักงานจัดเก็บรายได้		๑๗๓,๔๐๐			(๑๔,๔๕๐)
๒๗๖.				คนงานประจำรถขยะ			คนงานประจำรถขยะ		๑๑๒,๘๐๐			ว่างเต็ม
๒๗๗.	นายสมัย บุตรดา	ป.๖		พнг.ขับเครื่องจักรกลขนาดกลาง			พнг.ขับเครื่องจักรกลขนาดกลาง		๒๙๑,๙๖๐			(๒๔,๓๓๐)
๒๗๘.	นายอรุณ ศรีโหวะ	ม.ปลาย		พнг.ขับเครื่องจักรกลขนาดกลาง			พнг.ขับเครื่องจักรกลขนาดกลาง		๓๐๗,๒๐๐			(๒๕,๖๐๐)
๒๗๙.	นายทวีศักดิ์ ผาใต้	ป.๖		พнг.ขับเครื่องจักรกลขนาดกลาง			พнг.ขับเครื่องจักรกลขนาดกลาง		๒๘๙,๖๘๐			(๒๔,๑๔๐)
๒๘๐.	นายทองสา ศรีทอง	มัธยมศึกษาตอนต้น		พнг.ขับเครื่องจักรกลขนาดกลาง			พнг.ขับเครื่องจักรกลขนาดกลาง		๒๗๒,๘๘๐			(๑๕,๐๐๐)
๒๘๑.	นายสมนึก ศรีจันทร์	ม.ต้น		พнг.ขับเครื่องจักรกลขนาดกลาง			พнг.ขับเครื่องจักรกลขนาดกลาง		๓๑๗,๕๒๐			(๒๖,๕๖๐)
๒๘๒.	นายสมศักดิ์ ศรีเมือง	มัธยมศึกษาตอนต้น		พнг.ขับเครื่องจักรกลขนาดกลาง			พнг.ขับเครื่องจักรกลขนาดกลาง		๒๘๙,๔๔๐			(๑๕,๐๐๐)
๒๘๓.	นายอังคาร สยมพร	ม.ปลาย		พнг.ขับเครื่องจักรกลขนาดกลาง			พнг.ขับเครื่องจักรกลขนาดกลาง		๒๙๘,๐๘๐			(๒๔,๘๘๐)
๒๘๔.	นายจิรเดช เจตินัย	ปวส.(ช่างยนต์)		พнг.ขับเครื่องจักรกลขนาดกลาง			พнг.ขับเครื่องจักรกลขนาดกลาง		๓๑๖,๐๘๐			(๒๖,๓๔๐)
๒๘๕.	นายสาคร แก้วกล้า	ป.๖		พнг.ขับเครื่องจักรกลขนาดกลาง			พнг.ขับเครื่องจักรกลขนาดกลาง		๒๖๔,๙๖๐			(๒๒,๐๘๐)
๒๘๖.	นายศรีณัฐ ทรัพย์มงคล	มัธยมศึกษาตอนปลาย		พнг.ขับเครื่องจักรกลขนาดกลาง			พнг.ขับเครื่องจักรกลขนาดกลาง		๒๐๘,๙๒๐			(๑๗,๔๑๐)
๒๘๗.	นางสาวอารีวรรณ โพธิ์สุวรรณ	ม.๖ (อาชีพ ๑)		คนงานทั่วไป			คนงานทั่วไป		๑๐๘,๐๐๐			
๒๘๘.	นางอุบล ทองใบศรี	ป.๖		คนงานทั่วไป			คนงานทั่วไป		๑๐๘,๐๐๐			
๒๘๙.	นางไสว นิ่มนวล	ม.ต้น		คนงานทั่วไป			คนงานทั่วไป		๑๐๘,๐๐๐			
๒๙๐.	นายสถาพร มั่นยืน	-		คนงานทั่วไป			คนงานทั่วไป		๑๐๘,๐๐๐			
๒๙๑.	นายสุพิน กันสาย	ป.๖		คนงานทั่วไป			คนงานทั่วไป		๑๐๘,๐๐๐			
๒๙๒.	นางสาวจันทิมา กิ่งสกุล	สาธารณสุขชุมชน		คนงานทั่วไป			คนงานทั่วไป		๑๐๘,๐๐๐			
๒๙๓.	นายสมพร วิเศษสังข์	ป.๖		คนงานทั่วไป			คนงานทั่วไป		๑๐๘,๐๐๐			
๒๙๔.	นางเสวี ยืน ธงระโท	-		คนงานทั่วไป			คนงานทั่วไป		๑๐๘,๐๐๐			
๒๙๕.	นางบังอร พรหมทัต	ป.๖		คนงานทั่วไป			คนงานทั่วไป		๑๐๘,๐๐๐			
๒๙๖.	นางสุพิน รัตนา	ป.๖		คนงานทั่วไป			คนงานทั่วไป		๑๐๘,๐๐๐			

ลำดับที่	ชื่อ - สกุล	คุณวุฒิการศึกษา	กรอบอัตราค่าจ้างเดิม			กรอบอัตราค่าจ้างใหม่			เงินเดือน			หมายเหตุ
			เลขที่ตำแหน่ง	ตำแหน่ง	ระดับ	เลขที่ตำแหน่ง	ตำแหน่ง	ระดับ	เงินเดือน	เงินประจำ	เงินเพิ่มอื่นๆ/	
										ตำแหน่ง	ค่าตอบแทน	
๒๙๗.	นางสาวจรรยาพรณ์ ค่องอ้อย	ประถมศึกษาตอนต้น		คนงานทั่วไป			คนงานทั่วไป		๑๐๘,๐๐๐			
๒๙๘.	นางสุช ขุนพันธ์	ป.๖		คนงานทั่วไป			คนงานทั่วไป		๑๐๘,๐๐๐			
๒๙๙.	นางคำพลอย ตั้งอังกนันท	ป.๖		คนงานทั่วไป			คนงานทั่วไป		๑๐๘,๐๐๐			
๓๐๐.	นางวงจันทร์ ภูริสถาน	ป.๖		คนงานทั่วไป			คนงานทั่วไป		๑๐๘,๐๐๐			
๓๐๑.				คนงานทั่วไป			คนงานทั่วไป		๑๐๘,๐๐๐			ว่างเดิม
๓๐๒.	นางนงเยาว์ บุระณะ	ม.ปลาย		คนงานทั่วไป			คนงานทั่วไป		๑๐๘,๐๐๐			
๓๐๓.	นางน้อย โยธินาร์	ม.ปลาย		คนงานทั่วไป			คนงานทั่วไป		๑๐๘,๐๐๐			
๓๐๔.				คนงานทั่วไป			คนงานทั่วไป		๑๐๘,๐๐๐			ว่างเดิม
๓๐๕.	นายณรงค์ บุระณะ	มัธยมศึกษาตอนปลาย		คนงานทั่วไป			คนงานทั่วไป		๑๐๘,๐๐๐			
๓๐๖.	นางมะลิ กรโร	ป.๖		คนงานทั่วไป			คนงานทั่วไป		๑๐๘,๐๐๐			
๓๐๗.	นางกมลพร ชินวงศ์	ม.ต้น		คนงานทั่วไป			คนงานทั่วไป		๑๐๘,๐๐๐			
๓๐๘.	นายภา สร้อยคำ	มัธยมศึกษาปีที่ ๑-๓		คนงานทั่วไป			คนงานทั่วไป		๑๐๘,๐๐๐			
๓๐๙.	นางบัวสา หงษ์ทอง	ป.๖		คนงานทั่วไป			คนงานทั่วไป		๑๐๘,๐๐๐			
๓๑๐.	นางสาวไพริน มิตรรักษ์	ม.ปลาย		คนงานทั่วไป			คนงานทั่วไป		๑๐๘,๐๐๐			
๓๑๑.	นางสาวสุพมาศ ประภาแดง	บธ.บ.(คอมพิวเตอร์ธุรกิจ)		คนงานทั่วไป			คนงานทั่วไป		๑๐๘,๐๐๐			
๓๑๒.				คนงานทั่วไป			คนงานทั่วไป		๑๐๘,๐๐๐			ว่างเดิม
๓๑๓.	นายวัฒนา ธงระโท	ม. ๓		คนงานทั่วไป			คนงานทั่วไป		๑๐๘,๐๐๐			
๓๑๔.	นางจำเนียร ถิ่นทอง	ป.๖		คนงานทั่วไป			คนงานทั่วไป		๑๐๘,๐๐๐			
๓๑๕.	นางมะลิวัลย์ ศรีเมือง	ม.ปลาย		คนงานทั่วไป			คนงานทั่วไป		๑๐๘,๐๐๐			
๓๑๖.	นางนิตยา บุระณะ	-		คนงานทั่วไป			คนงานทั่วไป		๑๐๘,๐๐๐			
๓๑๗.	นายอุทัย พวงมาศ	ป. ๖		คนงานทั่วไป			คนงานทั่วไป		๑๐๘,๐๐๐			
๓๑๘.	นางบัวแพง คำศรี	ป.๔		คนงานทั่วไป			คนงานทั่วไป		๑๐๘,๐๐๐			
๓๑๙.	นางสาวชฎาภรณ์ บุญหวาน	สศ.บ.(สาธารณสุข)		คนงานทั่วไป			คนงานทั่วไป		๑๐๘,๐๐๐			
๓๒๐.	นางเครือวัลย์ สุวรรณฮาตา	อนุปริญญา(เศรษฐศาสตร์สหกรณ์)		คนงานทั่วไป			คนงานทั่วไป		๑๐๘,๐๐๐			
๓๒๑.	นายสภาพัชญ์ ไวสุนทรยุทธ	บวส.(เทคโนโลยียางและพอลิเมอร์)		คนงานทั่วไป			คนงานทั่วไป		๑๐๘,๐๐๐			

ลำดับที่	ชื่อ - สกุล	คุณวุฒิการศึกษา	กรอบอัตราค่าจ้างเดิม			กรอบอัตราค่าจ้างใหม่			เงินเดือน			หมายเหตุ
			เลขที่ตำแหน่ง	ตำแหน่ง	ระดับ	เลขที่ตำแหน่ง	ตำแหน่ง	ระดับ	เงินเดือน	เงินประจำตำแหน่ง	เงินเพิ่มอื่นๆ/ค่าตอบแทน	
๓๒๒.	นางพรรณนา สีสนิท	--		คนงานทั่วไป			คนงานทั่วไป		๑๐๘,๐๐๐			
๓๒๓.	นายเอนก เอี่ยมสอาด	ม.ต้น		คนงานทั่วไป			คนงานทั่วไป		๑๐๘,๐๐๐			
๓๒๔.	นางอุตร พรหมศาสตร์	-		คนงานทั่วไป			คนงานทั่วไป		๑๐๘,๐๐๐			
๓๒๕.	นางสาวสมคิด ภาณี	-		คนงานทั่วไป			คนงานทั่วไป		๑๐๘,๐๐๐			
๓๒๖.	นางสาวระเบียบ อ่อนผา	ม.ปลาย		คนงานทั่วไป			คนงานทั่วไป		๑๐๘,๐๐๐			
๓๒๗.	นายสมคิด สีแดง	ป.๖		คนงานทั่วไป			คนงานทั่วไป		๑๐๘,๐๐๐			
๓๒๘.	น.ส.สุภาภรณ์ ยอดแก้ว	ปวส.(คอมพิวเตอร์ธุรกิจ)		คนงานทั่วไป			คนงานทั่วไป		๑๐๘,๐๐๐			
๓๒๙.				คนงานประจำรถขยะ			คนงานประจำรถขยะ		๑๐๘,๐๐๐		ว่างเดิม	
๓๓๐.	นายวิเชียร ปัดดา	ป.๖		คนงานประจำรถขยะ			คนงานประจำรถขยะ		๑๐๘,๐๐๐			
๓๓๑.	นายชัย วิเศษสังข์	ป.๖		คนงานประจำรถขยะ			คนงานประจำรถขยะ		๑๐๘,๐๐๐			
๓๓๒.	นายสมศักดิ์ รัตนา			คนงานประจำรถขยะ			คนงานประจำรถขยะ		๑๐๘,๐๐๐			
๓๓๓.	นายเกรียงศักดิ์ กิตติวิริยะพันธุ์	มัธยมศึกษาตอนปลาย		คนงานประจำรถขยะ			คนงานประจำรถขยะ		๑๐๘,๐๐๐			
๓๓๔.	นายถาวร แสงอรุณ	มัธยมศึกษาตอนต้น		คนงานประจำรถขยะ			คนงานประจำรถขยะ		๑๐๘,๐๐๐			
๓๓๕.	นายสุรศักดิ์ วิเศษสังข์	ปวส.(ช่างยนต์)		คนงานประจำรถขยะ			คนงานประจำรถขยะ		๑๐๘,๐๐๐			
๓๓๖.	นายอำพล พวงแก้ว	ปวช.(เครื่องกล)		คนงานประจำรถขยะ			คนงานประจำรถขยะ		๑๐๘,๐๐๐			
๓๓๗.	นายสมชาย โพธิ์ศรี	ป.๖		คนงานประจำรถขยะ			คนงานประจำรถขยะ		๑๐๘,๐๐๐			
๓๓๘.	นายดิ่ง เทนโสภา	ป.๖		คนงานประจำรถขยะ			คนงานประจำรถขยะ		๑๐๘,๐๐๐			
๓๓๙.	นายธนพล โพธิ์วัฒน์	ม.ปลาย		คนงานประจำรถขยะ			คนงานประจำรถขยะ		๑๐๘,๐๐๐			
๓๔๐.	นายวิจิตร ภาณี	มัธยมศึกษาตอนต้น		คนงานประจำรถขยะ			คนงานประจำรถขยะ		๑๐๘,๐๐๐			
๓๔๑.	นายชินทร กล่อมปัญญา	ป.๖		คนงานประจำรถขยะ			คนงานประจำรถขยะ		๑๐๘,๐๐๐			
๓๔๒.	นายสำรวย แสงอรุณ	ม.ต้น		คนงานประจำรถขยะ			คนงานประจำรถขยะ		๑๐๘,๐๐๐			
๓๔๓.	นายมัญญา บุรณะ	-		คนงานประจำรถขยะ			คนงานประจำรถขยะ		๑๐๘,๐๐๐			
๓๔๔.	นายนิรันดร์ จันทา	ป.๖		คนงานประจำรถขยะ			คนงานประจำรถขยะ		๑๐๘,๐๐๐			
๓๔๕.	นายวุฒิศักดิ์ โพนเมือง	ป.๖		คนงานประจำรถขยะ			คนงานประจำรถขยะ		๑๐๘,๐๐๐			
๓๔๖.	นายสุติพงษ์ ปานตะระชัย	ม.ปลาย		คนงานประจำรถขยะ			คนงานประจำรถขยะ		๑๐๘,๐๐๐			

ลำดับที่	ชื่อ - สกุล	คุณวุฒิการศึกษา	กรอบอัตราเก่าเดิม			กรอบอัตราเก่าใหม่			เงินเดือน			หมายเหตุ
			เลขที่ตำแหน่ง	ตำแหน่ง	ระดับ	เลขที่ตำแหน่ง	ตำแหน่ง	ระดับ	เงินเดือน	เงินประจำ	เงินเพิ่มอื่นๆ/	
										ตำแหน่ง	ค่าตอบแทน	
๓๔๗.	นายแสงเดือน นรสิงห์	ป.๖		คนงานประจำรถขยะ			คนงานประจำรถขยะ		๑๐๘,๐๐๐			
๓๔๘.	นายวีระชัย แสงอรุณ	ปวส.(เครื่องกล)		คนงานประจำรถขยะ			คนงานประจำรถขยะ		๑๐๘,๐๐๐			
๓๔๙.	นายบุญฤทธิ์ ดวงแก้ว	ปวช.(ไฟฟ้าและอิเล็กทรอนิกส์)		คนงานประจำรถขยะ			คนงานประจำรถขยะ		๑๐๘,๐๐๐			
๓๕๐.				คนงานประจำรถขยะ			คนงานประจำรถขยะ		๑๐๘,๐๐๐		ว่างเดิม	
			งานวิชาการและประเมินผล			งานวิชาการและประเมินผล						
๓๕๑.	นางสาวนัยนา อรมังสังจากุล	ส.ม. (สาธารณสุขศาสตร์)	๕๕-๒-๐๖-๓๖๐๑-๐๐๑	นักวิชาการสาธารณสุข	ชพ.	๕๕-๒-๐๖-๓๖๐๑-๐๐๑	นักวิชาการสาธารณสุข	ชพ.	๕๑๙,๖๐๐	๕๒,๐๐๐		(๕๓,๓๐๐)
			ฝ่ายบริการสาธารณสุข			ฝ่ายบริการสาธารณสุข						
๓๕๒.	นางสาวศศิธร ธรรมชาติ	ส.ม.(วิทยาศาสตร์สุขภาพ)	๕๕-๒-๐๖-๒๑๐๕-๐๐๓	หัวหน้าฝ่ายบริการสาธารณสุข	ต้น	๕๕-๒-๐๖-๒๑๐๕-๐๐๓	หัวหน้าฝ่ายบริการสาธารณสุข	ต้น	๔๖๘,๙๖๐	๑๘,๐๐๐		(๓๙,๐๘๐)
			(นักบริหารงานสาธารณสุขและสิ่งแวดล้อม)			(นักบริหารงานสาธารณสุขและสิ่งแวดล้อม)						
			งานบริการสาธารณสุข			งานบริการสาธารณสุข						
๓๕๓.	นางสาวณัชชารีย์ พิพัฒน์พรเลิศ	พยาบาลศาสตรมหาบัณฑิต	๕๕-๒-๐๖-๓๖๐๒-๐๐๒	พยาบาลวิชาชีพ	ชพ.	๕๕-๒-๐๖-๓๖๐๒-๐๐๒	พยาบาลวิชาชีพ	ชพ.	๘๓๐,๘๘๐	๖๗,๒๐๐	๖๗,๒๐๐	(๖๙,๒๔๐)
๓๕๔.	นางภูษณิศา ขันดี	ประกาศนียบัตรพยาบาลศาสตร์	๕๕-๒-๐๖-๓๖๐๒-๐๐๓	พยาบาลวิชาชีพ	ชพ.	๕๕-๒-๐๖-๓๖๐๒-๐๐๓	พยาบาลวิชาชีพ	ชพ.	๗๑๔,๐๐๐	๖๗,๒๐๐	๖๗,๒๐๐	(๕๙,๕๐๐)
๓๕๕.	นางนลินรัตน์ เตรียมพิทักษ์	พยาบาลศาสตรบัณฑิต	๕๕-๒-๐๖-๓๖๐๒-๐๐๔	พยาบาลวิชาชีพ	ชก.	๕๕-๒-๐๖-๓๖๐๒-๐๐๔	พยาบาลวิชาชีพ	ชก.	๓๑๗,๕๒๐	๖๗,๒๐๐	๖๗,๒๐๐	(๒๖,๔๖๐)
๓๕๖.	นางสาว กิตติวรรณ จัยสิน	ประกาศนียบัตรพยาบาลศาสตร์	๕๕-๒-๐๖-๓๖๐๒-๐๐๕	พยาบาลวิชาชีพ	ชพ.	๕๕-๒-๐๖-๓๖๐๒-๐๐๕	พยาบาลวิชาชีพ	ชพ.	๗๑๔,๐๐๐	๖๗,๒๐๐	๖๗,๒๐๐	(๕๙,๕๐๐)
๓๕๗.	นางรจนา อรมังสังจากุล	ประกาศนียบัตรพยาบาลศาสตร์	๕๕-๒-๐๖-๓๖๐๒-๐๐๖	พยาบาลวิชาชีพ	ชพ.	๕๕-๒-๐๖-๓๖๐๒-๐๐๖	พยาบาลวิชาชีพ	ชพ.	๖๑๘,๒๔๐	๖๗,๒๐๐	๖๗,๒๐๐	(๕๑,๕๒๐)
๓๕๘.	นางนิภาพร รังสูงเนิน	พยาบาลศาสตรมหาบัณฑิต	๕๕-๒-๐๖-๓๖๐๒-๐๐๗	พยาบาลวิชาชีพ	ชพ.	๕๕-๒-๐๖-๓๖๐๒-๐๐๗	พยาบาลวิชาชีพ	ชพ.	๕๒๙,๕๖๐	๖๗,๒๐๐	๖๗,๒๐๐	(๔๔,๑๓๐)
๓๕๙.	นางลาริษา สิทธิคำ	พยาบาลศาสตร์	๕๕-๒-๐๖-๓๖๐๒-๐๐๘	พยาบาลวิชาชีพ	ชพ.	๕๕-๒-๐๖-๓๖๐๒-๐๐๘	พยาบาลวิชาชีพ	ชพ.	๕๘๘,๑๒๐	๖๗,๒๐๐	๖๗,๒๐๐	(๔๙,๐๑๐)
	พนักงานจ้าง											
๓๖๐.				ผู้ช่วยเจ้าพนักงานธุรการ			ผู้ช่วยเจ้าพนักงานธุรการ		๑๖๙,๕๖๐			ว่างเดิม
๓๖๑.	นางสาวชรียา สุดใจ	ปวส. (บริหารธุรกิจ)		ผู้ช่วยเจ้าพนักงานธุรการ			ผู้ช่วยเจ้าพนักงานธุรการ		๑๔๗,๙๖๐			(๑๒,๓๓๐)
๓๖๒.	นางสาวพิจิตรา จึงอนุวัตร	บธ.บ.(การบริหารงานบุคคล)		ผู้ช่วยเจ้าพนักงานการเงินและบัญชี			ผู้ช่วยเจ้าพนักงานการเงินและบัญชี		๑๘๓,๐๐๐			(๑๕,๒๕๐)
๓๖๓.				ผู้ช่วยเจ้าพนักงานการเงินและบัญชี			ผู้ช่วยเจ้าพนักงานการเงินและบัญชี		๑๖๗,๕๒๐			ว่างเดิม
๓๖๔.	นางสาวนภัทร บำรุงสุข	ปวช.(เกษตรทั่วไป)		คนงานทั่วไป			คนงานทั่วไป		๑๐๘,๐๐๐			
๓๖๕.	นางนงลักษณ์ กุลชาติประภา	บธ.บ.(การตลาด)		คนงานทั่วไป			คนงานทั่วไป		๑๐๘,๐๐๐			
๓๖๖.	นายโชคศิริ ทองพิระ	ปวส.(ช่างกลโลหะ)		คนงานทั่วไป			คนงานทั่วไป		๑๐๘,๐๐๐			

ลำดับที่	ชื่อ - สกุล	คุณวุฒิการศึกษา	กรอบอัตราเก่าดั้งเดิม			กรอบอัตราเก่าสิ่งใหม่			เงินเดือน			หมายเหตุ
			เลขที่ตำแหน่ง	ตำแหน่ง	ระดับ	เลขที่ตำแหน่ง	ตำแหน่ง	ระดับ	เงินเดือน	เงินประจำ	เงินเพิ่มอื่นๆ/	
										ตำแหน่ง	ค่าตอบแทน	
๓๖๗.	นางสาวพัชรากร ผิวงาม	ค.บ.(การประถมศึกษา)		ผู้ช่วยเหลือคนไข้			ผู้ช่วยเหลือคนไข้		๑๐๘,๐๐๐			
๓๖๘.	นางศุภิสรา แซ่กิม	ม.ต้น		ภารโรง			ภารโรง		๑๐๘,๐๐๐			
				งานส่งเสริมสาธารณสุข			งานส่งเสริมสาธารณสุข					
๓๖๙.			๕๕-๒-๐๖-๕๖๐๙-๐๐๑	เจ้าพนักงานทันตสาธารณสุข	ปง./ชง.	๕๕-๒-๐๖-๕๖๐๙-๐๐๑	เจ้าพนักงานทันตสาธารณสุข	ปง./ชง.	๒๙๗,๙๐๐			ว่างเดิม
๓๗๐.	นายธานี เพิ่มพูน	สัตวแพทยศาสตร์	๕๕-๒-๐๖-๓๖๑๔-๐๐๑	นายสัตวแพทย์	ชำนาญการ	๕๕-๒-๐๖-๓๖๑๔-๐๐๑	นายสัตวแพทย์	ชำนาญการ	๕๕๗,๘๘๐	๕๒,๐๐๐		(๕๖,๕๙๐)
				พนักงานจ้าง								
๓๗๑.	นายชาติ ศรีอินทร์	ปวส.(เทคนิคยานยนต์)		คนงานทั่วไป			คนงานทั่วไป		๑๐๘,๐๐๐			
๓๗๒.	นายพูลศักดิ์ ศรีตระเวน	ปวส.(เทคนิคยานยนต์)		คนงานทั่วไป			คนงานทั่วไป		๑๐๘,๐๐๐			
๓๗๓.	นายสงคราม บุตรมี	ป.๖		คนงานทั่วไป			คนงานทั่วไป		๑๐๘,๐๐๐			
๓๗๔.	นายสมบัติ นาชัยเงิน	ม.ต้น		ภารโรง			ภารโรง		๑๐๘,๐๐๐			
				งานส่งเสริมสุขภาพ			งานส่งเสริมสุขภาพ					
				พนักงานจ้าง								
๓๗๕.	นางสุภาวดี ก้านทอง	บธ.บ.(การจัดการ)		ผู้ช่วยเจ้าพนักงานธุรการ			ผู้ช่วยเจ้าพนักงานธุรการ		๑๕๐,๙๖๐			(๑๒,๕๘๐)
๓๗๖.	น.ส.สุภิญญา ศรีบาล	วท.บ.(วิทยาศาสตร์)		คนงานทั่วไป			คนงานทั่วไป		๑๐๘,๐๐๐			
๓๗๗.	นางสาวศิริลักษณ์ รักอรุณ	ร.บ.(การปกครองท้องถิ่น)		คนงานทั่วไป			คนงานทั่วไป		๑๐๘,๐๐๐			
๓๗๘.	นางสาวภรตสรณ์ ภาณี	ปวส.(คอมพิวเตอร์ธุรกิจ)		คนงานทั่วไป			คนงานทั่วไป		๑๐๘,๐๐๐			
๓๗๙.	นางสาวจันทิมา ภาณุ	วท.บ.(คอมพิวเตอร์ศึกษา)		คนงานทั่วไป			คนงานทั่วไป		๑๐๘,๐๐๐			
๓๘๐.	นางสาวพรหมภัสสร แก้วศรีชัย	บธ.บ.(การบริหารธุรกิจ)		คนงานทั่วไป			คนงานทั่วไป		๑๐๘,๐๐๐			
๓๘๑.	นางสาวกัลยรัตน์ จันทร์หอม	ร.ป.บ.(รัฐประศาสนศาสตร์)		คนงานทั่วไป			คนงานทั่วไป		๑๐๘,๐๐๐			
๓๘๒.	น.ส.ปริยาภัทร์ สานิสี	ศศ.บ.(ภาษาไทยเพื่อการสื่อสาร)		คนงานทั่วไป			คนงานทั่วไป		๑๐๘,๐๐๐			
				งานป้องกันควบคุมโรค			งานป้องกันควบคุมโรค					
๓๘๓.	นางทัศนวิชา ชิมวงษ์	พยาบาลศาสตร์	๕๕-๒-๐๖-๓๖๐๒-๐๐๑	พยาบาลวิชาชีพ	ขพ.	๕๕-๒-๐๖-๓๖๐๒-๐๐๑	พยาบาลวิชาชีพ	ขพ.	๖๐๘,๐๔๐	๖๗,๒๐๐	๖๗,๒๐๐	(๕๐,๖๗๐)
				งานบริการทางการแพทย์			งานบริการทางการแพทย์					
				งานสนับสนุนบริการทางการแพทย์			งานสนับสนุนบริการทางการแพทย์					
				งานบริการทางการแพทย์ฉุกเฉิน			งานบริการทางการแพทย์ฉุกเฉิน					

ลำดับที่	ชื่อ - สกุล	คุณวุฒิการศึกษา	กรอบอัตราค่าจ้างเดิม			กรอบอัตราค่าจ้างใหม่			เงินเดือน			หมายเหตุ
			เลขที่ตำแหน่ง	ตำแหน่ง	ระดับ	เลขที่ตำแหน่ง	ตำแหน่ง	ระดับ	เงินเดือน	เงินประจำ	เงินเพิ่มอื่นๆ/	
										ตำแหน่ง	ค่าตอบแทน	
			งานโรงพยาบาล			งานโรงพยาบาล						
			ฝ่ายบริหารงานทั่วไป			ฝ่ายบริหารงานทั่วไป						
๓๘๔.	นางอรอินทร์ อินทรวงษ์โชติ	บธ.ม.(การบริหารธุรกิจ)	๕๕-๒-๐๖-๒๑๐๑-๐๐๗	หัวหน้าฝ่ายบริหารงานทั่วไป	ต้น	๕๕-๒-๐๖-๒๑๐๑-๐๐๗	หัวหน้าฝ่ายบริหารงานทั่วไป	ต้น	๕๑๔,๖๘๐	๑๘,๐๐๐		(๕๒,๘๘๐)
				(นักบริหารงานทั่วไป)			(นักบริหารงานทั่วไป)					
			งานบริหารงานทั่วไป			งานบริหารงานทั่วไป						
๓๘๕.	นางภัทรสุดา เย็นศิริ	บธ.บ.(การบริหารการเงิน)	๕๕-๒-๐๖-๓๒๐๑-๐๐๕	นักวิชาการเงินและบัญชี	ปฏิบัติการ	๕๕-๒-๐๖-๓๒๐๑-๐๐๕	นักวิชาการเงินและบัญชี	ปฏิบัติการ	๒๙๓,๗๖๐			(๒๔,๔๘๐)
๓๘๖.	นางนงลักษณ์ นิลคต	ปวส.คอมพิวเตอร์ธุรกิจ	๕๕-๒-๐๖-๔๑๐๑-๐๐๓	เจ้าพนักงานธุรการ	ชำนาญงาน	๕๕-๒-๐๖-๔๑๐๑-๐๐๓	เจ้าพนักงานธุรการ	ชำนาญงาน	๓๔๑,๑๖๐			(๒๘,๔๓๐)
๓๘๗.	นางกมลวรรณ กุศลคุ้ม	วท.บ.(เทคโนโลยีคอมพิวเตอร์)	๕๕-๒-๐๖-๔๑๐๑-๐๐๔	เจ้าพนักงานธุรการ	ปฏิบัติงาน	๕๕-๒-๐๖-๔๑๐๑-๐๐๔	เจ้าพนักงานธุรการ	ปฏิบัติงาน	๒๓๖,๖๕๐			(๑๙,๗๒๐)
		เพื่อการออกแบบ)										
	พนักงานจ้าง											
๓๘๘.	นางเนตรชนก เทียนนุชา	ปวส.(การบัญชี)		ผู้ช่วยเจ้าพนักงานธุรการ			ผู้ช่วยเจ้าพนักงานธุรการ		๑๙๘,๔๘๐			(๑๖,๕๕๐)
๓๘๙.				พนักงานขับรถยนต์			พนักงานขับรถยนต์		๑๘๐,๐๐๐			ว่างเต็ม
๓๙๐.	นางจิราภรณ์ เต็มพิทยาไพสิฐ	บธ.บ.(การจัดการ)		คนงานทั่วไป			คนงานทั่วไป		๑๐๘,๐๐๐			
๓๙๑.	นางประคอง วิเศษสังข์	ม.๖		คนงานทั่วไป			คนงานทั่วไป		๑๐๘,๐๐๐			
๓๙๒.	น.ส.อรพรรณ จำปาโชค	ค.บ.(ภาษาไทย)		คนงานทั่วไป			คนงานทั่วไป		๑๐๘,๐๐๐			
๓๙๓.	นางรุจิรา ตังตระกุล	บธ.บ.(บริหารธุรกิจ)		คนงานทั่วไป			คนงานทั่วไป		๑๐๘,๐๐๐			
๓๙๔.	นางสาวระพีพรรณ โพธิ์วัฒน์	ร.บ.(รัฐศาสตร์)		คนงานทั่วไป			คนงานทั่วไป		๑๐๘,๐๐๐			
๓๙๕.	นางสาวนารินทร์ วิเศษสังข์	ม. ๕ - ๖		คนงานทั่วไป			คนงานทั่วไป		๑๐๘,๐๐๐			
๓๙๖.	นางอัญญา ทวงแก้ว	บธ.บ.(การจัดการ)		คนงานทั่วไป			คนงานทั่วไป		๑๐๘,๐๐๐			
๓๙๗.				คนงานทั่วไป			คนงานทั่วไป		๑๐๘,๐๐๐			กำหนดตำแหน่ง
๓๙๘.				คนงานทั่วไป			คนงานทั่วไป		๑๐๘,๐๐๐			กำหนดตำแหน่ง
				นักการ			นักการ		๑๐๘,๐๐๐			ว่างเต็ม/ยุบเลิก
				ภารโรง			ภารโรง		๑๐๘,๐๐๐			ว่างเต็ม/ยุบเลิก
๓๙๙.	นางกล้วยไม้ ชื่นดม	ม.ปลาย(วิชาอาชีพ ๒)		ผู้ช่วย จพง. การเงินและบัญชี			ผู้ช่วย จพง. การเงินและบัญชี		๑๕๖,๓๖๐			(๑๓,๐๓๐)

ลำดับที่	ชื่อ - สกุล	คุณวุฒิการศึกษา	กรอบอัตราเก่าเดิม			กรอบอัตราค่าจ้างใหม่			เงินเดือน			หมายเหตุ
			เลขที่ตำแหน่ง	ตำแหน่ง	ระดับ	เลขที่ตำแหน่ง	ตำแหน่ง	ระดับ	เงินเดือน	เงินประจำตำแหน่ง	เงินเพิ่มอื่นๆ/ค่าตอบแทน	
			๕.กองยุทธศาสตร์และงบประมาณ			๕.กองยุทธศาสตร์และงบประมาณ						
๔๐๐.	นางสุพรรณิ พวงนิธิพันธ์	ร.ม.(รัฐศาสตร์)	๕๕-๒-๐๗-๒๑๐๑-๐๐๘	ผอ.กองยุทธศาสตร์และงบประมาณ (นักบริหารงานทั่วไป)	กลาง	๕๕-๒-๐๗-๒๑๐๑-๐๐๘	ผอ.กองยุทธศาสตร์และงบประมาณ (นักบริหารงานทั่วไป)	กลาง	๖๐๘,๐๕๐	๖๗,๒๐๐	๖๗,๒๐๐	(๕๐,๖๗๐)
			ฝ่ายแผนงานและงบประมาณ			ฝ่ายแผนงานและงบประมาณ						
๔๐๑.			๕๕-๒-๐๗-๒๑๐๑-๐๑๐	หัวหน้าฝ่ายแผนงานและงบประมาณ (นักบริหารงานทั่วไป)	ต้น	๕๕-๒-๐๗-๒๑๐๑-๐๑๐	หัวหน้าฝ่ายแผนงานและงบประมาณ (นักบริหารงานทั่วไป)	ต้น	๕๑๔,๖๘๐	๑๘,๐๐๐		ว่างเต็ม/ "อยู่ระหว่างการดำเนินการสรรหาของ ก.ทจ."
			งานวิเคราะห์นโยบายและแผน			งานวิเคราะห์นโยบายและแผน						
๔๐๒.	นางสาวภัทรรณ ชันทอง	ศศ.ม.(รัฐศาสตร์)	๕๕-๒-๐๗-๓๑๐๓-๐๐๑	นักวิเคราะห์นโยบายและแผน	ชำนาญการ	๕๕-๒-๐๗-๓๑๐๓-๐๐๑	นักวิเคราะห์นโยบายและแผน	ชำนาญการ	๕๕๗,๘๘๐			(๔๖,๕๙๐)
๔๐๓.	นางสาววิไลย์ ดวงศรี	ร.บ.ม.(รัฐประศาสนศาสตร์)	๕๕-๒-๐๗-๓๑๐๓-๐๐๒	นักวิเคราะห์นโยบายและแผน	ชำนาญการ	๕๕-๒-๐๗-๓๑๐๓-๐๐๒	นักวิเคราะห์นโยบายและแผน	ชำนาญการ	๕๖๘,๙๖๐			(๓๙,๐๘๐)
๔๐๔.	นายเสกสรร महाเลศ	ศศ.บ.(อุตสาหกรรมการท่องเที่ยว)	๕๕-๒-๐๗-๓๑๐๓-๐๐๓	นักวิเคราะห์นโยบายและแผน	ชำนาญการ	๕๕-๒-๐๗-๓๑๐๓-๐๐๓	นักวิเคราะห์นโยบายและแผน	ชำนาญการ	๓๖๙,๔๘๐			(๓๐,๗๕๐)
			งานงบประมาณ			งานงบประมาณ						
			งานวิจัยและประเมินผล			งานวิจัยและประเมินผล						
			งานนโยบายและแผนงาน			งานนโยบายและแผนงาน						
			งานงบประมาณและพัฒนารายได้			งานงบประมาณและพัฒนารายได้						
			งานงบประมาณและเงินอุดหนุน			งานงบประมาณและเงินอุดหนุน						
			งานยุทธศาสตร์และแผนงาน			งานยุทธศาสตร์และแผนงาน						
			งานตรวจติดตามและประเมินผล			งานตรวจติดตามและประเมินผล						
			ฝ่ายบริการและเผยแพร่วิชาการ			ฝ่ายบริการและเผยแพร่วิชาการ						
๔๐๕.			๕๕-๒-๐๗-๒๑๐๑-๐๑๒	หัวหน้าฝ่ายบริการและเผยแพร่ วิชาการ(นักบริหารงานทั่วไป)	ต้น	๕๕-๒-๐๗-๒๑๐๑-๐๑๒	หัวหน้าฝ่ายบริการและเผยแพร่ วิชาการ(นักบริหารงานทั่วไป)	ต้น	๔๔๘,๙๒๐	๑๘,๐๐๐		ว่างเต็ม "อยู่ระหว่างการดำเนินการสรรหาของ ก.ทจ."
			งานบริการและเผยแพร่วิชาการ			งานบริการและเผยแพร่วิชาการ						
	ลูกจ้างประจำ											
๔๐๖.	นายธนพร พิมกรณ์	ปวส.(อิเล็กทรอนิกส์)		เจ้าพนักงานธุรการ			เจ้าพนักงานธุรการ		๔๐๙,๓๒๐			(๓๔,๑๑๐)
	พนักงานจ้าง											
๔๐๗.	นายสมัคร วงษ์แก้ว	ปวส.(คอมพิวเตอร์ธุรกิจ)		ผู้ช่วยเจ้าพนักงานธุรการ			ผู้ช่วยเจ้าพนักงานธุรการ		๑๕๖,๓๖๐			(๑๓,๐๓๐)

ลำดับที่	ชื่อ - สกุล	คุณวุฒิการศึกษา	กรอบอัตราค่าจ้างเดิม			กรอบอัตราค่าจ้างใหม่			เงินเดือน			หมายเหตุ
			เลขที่ตำแหน่ง	ตำแหน่ง	ระดับ	เลขที่ตำแหน่ง	ตำแหน่ง	ระดับ	เงินเดือน	เงินประจำ	เงินเพิ่มอื่นๆ/	
										ตำแหน่ง	ค่าตอบแทน	
๔๐๘.	นายธนัท พรหมชาติ	ปวส.(อิเล็กทรอนิกส์)		ผู้ช่วยเจ้าพนักงานธุรการ			ผู้ช่วยเจ้าพนักงานธุรการ		๑๙๙,๔๔๐			(๑๖,๖๒๐)
๔๐๙.				ผู้ช่วยเจ้าพนักงานประชาสัมพันธ์			ผู้ช่วยเจ้าพนักงานประชาสัมพันธ์		๑๓๘,๐๐๐			ว่างเดิม
๔๑๐.				พนักงานขับรถยนต์			พนักงานขับรถยนต์		๒๑๙,๘๔๐			ว่างเดิม
๔๑๑.	นายศรีมงคล เทียมสิงห์	ม.ปลาย		คนงานทั่วไป			คนงานทั่วไป		๑๐๘,๐๐๐			
๔๑๒.	นางภักษิษา จิตวานนท์	ปวส.(การบัญชี)		คนงานทั่วไป			คนงานทั่วไป		๑๐๘,๐๐๐			
				งานประชาสัมพันธ์			งานประชาสัมพันธ์					
๔๑๓.	นางสาวณัฐมน สมศรี	นศ.บ.(การประชาสัมพันธ์)	๕๕-๒-๐๗-๓๓๐๑-๐๐๑	นักประชาสัมพันธ์	ชก.	๕๕-๒-๐๗-๓๓๐๑-๐๐๑	นักประชาสัมพันธ์	ชก.	๓๑๗,๕๒๐			(๒๖,๔๖๐)
				งานส่งเสริมและเผยแพร่วิชาการ			งานส่งเสริมและเผยแพร่วิชาการ					
				งานสถิติข้อมูลและสารสนเทศ			งานสถิติข้อมูลและสารสนเทศ					
๔๑๔.	นายอภิมุข วิเศษศรี	บธ.บ.(คอมพิวเตอร์ธุรกิจ)	๕๕-๒-๐๗-๓๑๐๖-๐๐๑	นักวิชาการคอมพิวเตอร์	ปฏิบัติการ	๕๕-๒-๐๗-๓๑๐๖-๐๐๑	นักวิชาการคอมพิวเตอร์	ปฏิบัติการ	๒๘๔,๕๒๐			(๒๓,๗๑๐)
๔๑๕.	นางสาวธนพร ชื้อชวาลกุล	วท.บ.(วิทยาการคอมพิวเตอร์)	๕๕-๒-๐๗-๓๑๐๖-๐๐๓	นักวิชาการคอมพิวเตอร์	ปฏิบัติการ	๕๕-๒-๐๗-๓๑๐๖-๐๐๓	นักวิชาการคอมพิวเตอร์	ปฏิบัติการ	๒๗๑,๒๐๐			(๒๒,๖๐๐)
				งานวิเทศสัมพันธ์			งานวิเทศสัมพันธ์					
				ฝ่ายบริหารงานทั่วไป			ฝ่ายบริหารงานทั่วไป					
๔๑๖.	นางนงารัตน์ วงศ์วิรัตน์	ค.บ.(คอมพิวเตอร์ศึกษา)	๕๕-๒-๐๗-๒๑๐๑-๐๐๙	หัวหน้าฝ่ายบริหารงานทั่วไป	ต้น	๕๕-๒-๐๗-๒๑๐๑-๐๐๙	หัวหน้าฝ่ายบริหารงานทั่วไป	ต้น	๖๓๘,๗๖๐	๑๘,๐๐๐		(๕๓,๒๓๐)
				(นักบริหารงานทั่วไป)			(นักบริหารงานทั่วไป)					
				งานบริหารงานทั่วไป			งานบริหารงานทั่วไป					
๔๑๗.	นางสาวธนิตพร จันทะกล	รป.ม.(รัฐประศาสนศาสตร์)	๕๕-๒-๐๗-๓๑๐๑-๐๑๐	นักจัดการงานทั่วไป	ชำนาญการ	๕๕-๒-๐๗-๓๑๐๑-๐๑๐	นักจัดการงานทั่วไป	ชำนาญการ	๔๔๒,๓๒๐			(๓๖,๘๖๐)
๔๑๘.	นายมานัส เดิมพิทยาไพสิฐ	ค.บ.(ศิลปศึกษา)	๕๕-๒-๐๗-๓๑๐๑-๐๑๑	นักจัดการงานทั่วไป	ปฏิบัติการ	๕๕-๒-๐๗-๓๑๐๑-๐๑๑	นักจัดการงานทั่วไป	ปฏิบัติการ	๓๑๘,๐๐๐			(๒๖,๕๐๐)
๔๑๙.	นางพิชญากร โสปีตถา	บช.บ.(การบัญชี)	๕๕-๒-๐๗-๔๑๐๑-๐๐๗	เจ้าพนักงานธุรการ	ชำนาญงาน	๕๕-๒-๐๗-๔๑๐๑-๐๐๗	เจ้าพนักงานธุรการ	ชำนาญงาน	๓๘๗,๒๔๐			(๓๒,๒๗๐)
				๒. สำนักการศึกษา			๒. สำนักการศึกษา					
๔๒๐.	นางอัมรินทร์ เวชรักษา	รป.ม.(การปกครองท้องถิ่น)	๕๕-๒-๐๘-๒๑๐๗-๐๐๑	ผู้อำนวยการสำนักการศึกษา	สูง	๕๕-๒-๐๘-๒๑๐๗-๐๐๑	ผู้อำนวยการสำนักการศึกษา	สูง	๖๖๖,๑๒๐	๑๒๐,๐๐๐	๑๒๐,๐๐๐	(๕๕,๕๑๐)
				(นักบริหารงานการศึกษา)			(นักบริหารงานการศึกษา)					
				ฝ่ายแผนงานและโครงการ			ฝ่ายแผนงานและโครงการ					
๔๒๑.	นายฤทธิวัฒน์ ศรีสมบัติ	ค.ม.(บริหารการศึกษา)	๕๕-๒-๐๘-๒๑๐๗-๐๐๒	หัวหน้าฝ่ายแผนงานและโครงการ	ต้น	๕๕-๒-๐๘-๒๑๐๗-๐๐๒	หัวหน้าฝ่ายแผนงานและโครงการ	ต้น	๕๖๖,๘๘๐	๑๘,๐๐๐		(๔๗,๒๔๐)
				(นักบริหารงานการศึกษา)			(นักบริหารงานการศึกษา)					

ลำดับที่	ชื่อ - สกุล	คุณวุฒิการศึกษา	กรอบอัตราเก่าดั้งเดิม			กรอบอัตราค่าจ้างใหม่			เงินเดือน			หมายเหตุ
			เลขที่ตำแหน่ง	ตำแหน่ง	ระดับ	เลขที่ตำแหน่ง	ตำแหน่ง	ระดับ	เงินเดือน	เงินประจำตำแหน่ง	เงินเพิ่มอื่นๆ/ค่าตอบแทน	
			งานแผนงานและโครงการ			งานแผนงานและโครงการ						
๔๒๒.	นางกุลิสรา นัยเนตร	บธ.บ.(บริหารธุรกิจ)	๕๕-๒-๐๘-๓๒๐๑-๐๐๔	นักวิชาการเงินและบัญชี	ปฏิบัติการ	๕๕-๒-๐๘-๓๒๐๑-๐๐๔	นักวิชาการเงินและบัญชี	ปฏิบัติการ	๒๕๘,๐๐๐			(๒๑,๕๐๐)
๔๒๓.	นางสาวรุณิชา วิเศษหมื่น	อนุปริญญา ศิลปศาสตร์	๕๕-๒-๐๘-๔๑๐๑-๐๐๕	เจ้าพนักงานธุรการ	ปฏิบัติงาน	๕๕-๒-๐๘-๔๑๐๑-๐๐๕	เจ้าพนักงานธุรการ	ปฏิบัติงาน	๑๙๖,๐๘๐			(๑๖,๓๕๐)
		(การพัฒนาชุมชน)										
		พนักงานจ้าง										
๔๒๔.	นางสาวอัญชลี เจตนิย์	ปวส.(คอมพิวเตอร์ธุรกิจ)		ผู้ช่วยเจ้าพนักงานธุรการ			ผู้ช่วยเจ้าพนักงานธุรการ		๑๙๗,๗๖๐			(๑๖,๔๘๐)
๔๒๕.	นางสาวสุพัตรา เกษชาติ	ศศ.บ.(รัฐศาสตร์)		ผู้ช่วยเจ้าพนักงานธุรการ			ผู้ช่วยเจ้าพนักงานธุรการ		๑๘๕,๗๖๐			(๑๕,๔๘๐)
๔๒๖.				ผู้ช่วยเจ้าพนักงานธุรการ			ผู้ช่วยเจ้าพนักงานธุรการ		๑๓๘,๐๐๐			ว่างเต็ม
๔๒๗.	นายอำนาจ เสียงสนั่น	มัธยมศึกษาตอนต้น		พนักงานขับรถยนต์			พนักงานขับรถยนต์		๑๙๓,๕๖๐			ว่างเต็ม
๔๒๘.	นายพันธ์ศักดิ์ สมพร	มัธยมศึกษาตอนปลาย		พนักงานขับรถยนต์			พนักงานขับรถยนต์		๑๐๘,๐๐๐			
๔๒๙.	นายภูดิศ พรหมศรี	ป.๖		พนักงานขับรถยนต์			พนักงานขับรถยนต์		๑๐๘,๐๐๐			
			ส่วนบริหารการศึกษา			ส่วนบริหารการศึกษา						
๔๓๐.	นางสาวพิมพ์พิชชา บุญสถิตย์	ร.ม.(รัฐศาสตร์)	๕๕-๒-๐๘-๒๑๐๗-๐๐๓	ผู้อำนวยการส่วนบริหารการศึกษา	กลาง	๕๕-๒-๐๘-๒๑๐๗-๐๐๓	ผู้อำนวยการส่วนบริหารการศึกษา	กลาง	๕๒๙,๕๖๐	๓๐,๐๐๐	๓๐,๐๐๐	(๔๕,๑๓๐)
				(นักบริหารงานการศึกษา)			(นักบริหารงานการศึกษา)					
			ฝ่ายกิจการโรงเรียน			ฝ่ายกิจการโรงเรียน						
๔๓๑.	นางอุษนิพร สุมาจักร	ศษ.ม.(การบริหารการศึกษา)	๕๕-๒-๐๘-๒๑๐๗-๐๐๕	หัวหน้าฝ่ายกิจการโรงเรียน	ต้น	๕๕-๒-๐๘-๒๑๐๗-๐๐๕	หัวหน้าฝ่ายกิจการโรงเรียน	ต้น	๔๙๘,๖๐๐	๑๘,๐๐๐		(๔๑,๕๕๐)
				(นักบริหารงานการศึกษา)			(นักบริหารงานการศึกษา)					
			งานกิจการโรงเรียน			งานกิจการโรงเรียน						
๔๓๒.	น.ส.พิชญ์วรัญ ปุຍชาว	ค.บ.(คอมพิวเตอร์ศึกษา)	๕๕-๒-๐๘-๓๘๐๓-๐๐๒	นักวิชาการศึกษา	ปฏิบัติการ	๕๕-๒-๐๘-๓๘๐๓-๐๐๒	นักวิชาการศึกษา	ปฏิบัติการ	๓๐๓,๒๔๐			(๒๕,๒๗๐)
๔๓๓.	นางสาวนลินญา แก้วดี	ค.บ.(ดนตรีศึกษา)	๕๕-๒-๐๘-๓๘๐๓-๐๐๓	นักวิชาการศึกษา	ชำนาญการ	๕๕-๒-๐๘-๓๘๐๓-๐๐๓	นักวิชาการศึกษา	ชำนาญการ	๓๖๙,๔๘๐			(๓๐,๗๙๐)
				พนักงานจ้าง								
๔๓๔.	นางณัฐพัชร วรวรรณ	กศ.บ.(วิทยาศาสตร์ทั่วไป)		ผู้ช่วยครูผู้ช่วย			ผู้ช่วยครูผู้ช่วย		๒๗๓,๖๐๐			(๒๒,๘๐๐)
๔๓๕.	นายธนากรุต หาจักร	วท.บ.(เคมี)		ผู้ช่วยครูผู้ช่วย			ผู้ช่วยครูผู้ช่วย		๒๗๓,๖๐๐			(๒๒,๘๐๐)
๔๓๖.	นายณัฐพร วงศ์เศษ	ศศ.บ.(ดนตรีสากล)		ผู้ช่วยครูผู้ช่วย			ผู้ช่วยครูผู้ช่วย		๒๖๙,๕๒๐			(๒๒,๔๖๐)
				ผู้ช่วยครูผู้ช่วย			ผู้ช่วยครูผู้ช่วย		๒๕๕,๓๖๐			ว่างเต็ม/ยุบเลิก

ลำดับที่	ชื่อ - สกุล	คุณวุฒิการศึกษา	กรอบอัตราเก่าเดิม			กรอบอัตรากำลังใหม่			เงินเดือน			หมายเหตุ	
			เลขที่ตำแหน่ง	ตำแหน่ง	ระดับ	เลขที่ตำแหน่ง	ตำแหน่ง	ระดับ	เงินเดือน	เงินประจำ	เงินเพิ่มอื่นๆ/		
										ตำแหน่ง	ค่าตอบแทน		
๔๓๗.	นางสาวพรรณธิดา ชามินนตรี	ค.บ.(สังคมศึกษา)		ผู้ช่วยครูผู้ช่วย			ผู้ช่วยครูผู้ช่วย			๒๖๔,๔๘๐			(๒๒,๐๔๐)
๔๓๘.	นางปรียาภรณ์ ทวีชัย	ค.บ.(ฟิสิกส์)		ผู้ช่วยครูผู้ช่วย			ผู้ช่วยครูผู้ช่วย			๒๖๓,๒๘๐			(๒๑,๔๕๐)
๔๓๙.	นางสาวเต็มสิริ โพธิ์สาขัย	คศ.บ.(การท่องเที่ยว)		ผู้ช่วยครูผู้ช่วย			ผู้ช่วยครูผู้ช่วย			๒๙๗,๓๖๐			(๒๔,๗๘๐)
๔๔๐.	นายนิรันดร์ กิ่งวงษ์	ปวส.(ก่อสร้าง)		ภารโรง			ภารโรง			๑๐๘,๐๐๐			
๔๔๑.	นายณรงค์ แก้วนิล	ป.๖		ภารโรง			ภารโรง			๑๐๘,๐๐๐			
๔๔๒.				ภารโรง			ภารโรง			๑๐๘,๐๐๐			ว่างเดิม
๔๔๓.	นายโชคไพศาล ทองเหว่า	ม.ต้น		ภารโรง			ภารโรง			๑๐๘,๐๐๐			
๔๔๔.	นายพิทยา ศิริบุญ	ม.ต้น		ยาม			ยาม			๑๐๘,๐๐๐			
๔๔๕.	นายศุภวัฒน์ จอมสงัด	ปวส.(เทคนิคโลหะ)		ยาม			ยาม			๑๐๘,๐๐๐			
๔๔๖.	นายศุภกร แจ่มแจ้ง	ม.ต้น		ยาม			ยาม			๑๐๘,๐๐๐			
๔๔๗.	นายสุนทร โมรรรัตน์สกุล	บธ.บ.(คอมพิวเตอร์ธุรกิจ)		คนงานทั่วไป			คนงานทั่วไป			๑๐๘,๐๐๐			
				คนงานทั่วไป			คนงานทั่วไป			๑๐๘,๐๐๐			ว่างเดิม/ยุบเลิก
๔๔๘.	นางมณีรัตน์ แก้วสุข	บธ.บ.(ธุรกิจศึกษา)		คนงานทั่วไป			คนงานทั่วไป			๑๐๘,๐๐๐			
๔๔๙.	นางสาวปราณี วันตะโคตร	ปวส.(การบัญชี)		คนงานทั่วไป			คนงานทั่วไป			๑๐๘,๐๐๐			
๔๕๐.	นางปณิภา แก้วจันทร์	ค.บ.(จิตวิทยาการแนะแนว)		ผู้ดูแลเด็ก(ทั่วไป)			ผู้ดูแลเด็ก(ทั่วไป)			๑๐๘,๐๐๐			
๔๕๑.				ผู้ดูแลเด็ก(ทั่วไป)			ผู้ดูแลเด็ก(ทั่วไป)			๑๐๘,๐๐๐			ว่างเดิม
๔๕๒.				ผู้ดูแลเด็ก(ทั่วไป)			ผู้ดูแลเด็ก(ทั่วไป)			๑๐๘,๐๐๐			ว่างเดิม
๔๕๓.				ผู้ดูแลเด็ก(ทั่วไป)			ผู้ดูแลเด็ก(ทั่วไป)			๑๐๘,๐๐๐			ว่างเดิม
๔๕๔.				ผู้ดูแลเด็ก(ทั่วไป)			ผู้ดูแลเด็ก(ทั่วไป)			๑๐๘,๐๐๐			ว่างเดิม
๔๕๕.	นางสาววันดี ผลบุญ	ศาสตราจารย์บัณฑิต		ผู้ดูแลเด็ก(ทั่วไป)			ผู้ดูแลเด็ก(ทั่วไป)			๑๐๘,๐๐๐			
				ฝ่ายวิชาการ			ฝ่ายวิชาการ						
๔๕๖.	นางสาวจิตรี จิตรรัก	ค.บ.(คอมพิวเตอร์ศึกษา)	๕๕-๒-๐๘-๒๑๐๗-๐๐๖	หัวหน้าฝ่ายวิชาการ	ต้น	๕๕-๒-๐๘-๒๑๐๗-๐๐๖	หัวหน้าฝ่ายวิชาการ	ต้น	๔๐๒,๗๒๐	๑๘,๐๐๐			(๓๓,๕๖๐)
				(นักบริหารงานการศึกษา)			(นักบริหารงานการศึกษา)						
				งานส่งเสริมคุณภาพการศึกษา			งานส่งเสริมคุณภาพการศึกษา						
๔๕๗.	นางสาวจวีรา ยอดเพชร	กศ.บ.(การศึกษาปฐมวัย)	๕๕-๒-๐๘-๓๘๐๓-๐๐๔	นักวิชาการศึกษา	ปฏิบัติการ	๕๕-๒-๐๘-๓๘๐๓-๐๐๔	นักวิชาการศึกษา	ปฏิบัติการ	๒๔๙,๒๔๐				(๒๐,๗๗๐)

ลำดับที่	ชื่อ - สกุล	คุณวุฒิการศึกษา	กรอบอัตราค่าจ้างเดิม			กรอบอัตราค่าจ้างใหม่			เงินเดือน			หมายเหตุ
			เลขที่ตำแหน่ง	ตำแหน่ง	ระดับ	เลขที่ตำแหน่ง	ตำแหน่ง	ระดับ	เงินเดือน	เงินประจำตำแหน่ง	เงินเพิ่มอื่นๆ/ค่าตอบแทน	
			งานบริหารการศึกษา			งานบริหารการศึกษา						
๔๕๘.	นางสาว กรวรินทร์ ทองกุล	ศศ.บ.(ภาษาอังกฤษ)	๕๕-๒-๐๘-๓๘๐๓-๐๐๑	นักวิชาการศึกษา	ชก.	๕๕-๒-๐๘-๓๘๐๓-๐๐๑	นักวิชาการศึกษา	ชก.	๓๒๓,๗๖๐			(๒๖,๙๘๐)
			ส่วนส่งเสริมการศึกษา ศาสนาและวัฒนธรรม			ส่วนส่งเสริมการศึกษา ศาสนาและวัฒนธรรม						
๔๕๙.	นางมยุรา สำราญสุข	ศษ.ม.(การบริหารการศึกษา)	๕๕-๒-๐๘-๒๑๐๗-๐๐๗	ผอ.ส่วนส่งเสริมการศึกษา ศาสนาและวัฒนธรรม (นักบริหารงานการศึกษา)	กลาง	๕๕-๒-๐๘-๒๑๐๗-๐๐๗	ผอ.ส่วนส่งเสริมการศึกษา ศาสนาและวัฒนธรรม (นักบริหารงานการศึกษา)	กลาง	๕๑๙,๖๐๐	๓๐,๐๐๐	๓๐,๐๐๐	(๕๓,๓๐๐)
			ฝ่ายการศึกษาในระบบและตามอัธยาศัย			ฝ่ายการศึกษาในระบบและตามอัธยาศัย						
๔๖๐.	นางบุญยรัตน์ คำคำตวน	ศษ.ม.(การบริหารการศึกษา)	๕๕-๒-๐๘-๒๑๐๗-๐๐๘	หัวหน้าฝ่ายการศึกษาในระบบ และตามอัธยาศัย(นักบริหารงานการศึกษา)	ต้น	๕๕-๒-๐๘-๒๑๐๗-๐๐๘	หัวหน้าฝ่ายการศึกษาในระบบ และตามอัธยาศัย(นักบริหารงานการศึกษา)	ต้น	๔๕๕,๕๒๐	๑๘,๐๐๐		(๓๗,๙๖๐)
			งานการศึกษาในระบบและตามอัธยาศัย			งานการศึกษาในระบบและตามอัธยาศัย						
	พนักงานจ้าง											
๔๖๑.	นางสาวธรรณิฉน์ ปิงเวก	ค.บ.(การศึกษาปฐมวัย)	-	ครูสอนเด็กต่อโอกาส	-	-	ครูสอนเด็กต่อโอกาส	-	๒๐๔,๘๔๐	-	-	เงินอุดหนุน
			งานการศึกษาในระบบ			งานการศึกษาในระบบ						
			กลุ่มงานส่งเสริมศาสนา ศิลปะและวัฒนธรรม			กลุ่มงานส่งเสริมศาสนา ศิลปะและวัฒนธรรม						
				หัวหน้ากลุ่มงานส่งเสริม ศาสนา ศิลปะและวัฒนธรรม	-		หัวหน้ากลุ่มงานส่งเสริม ศาสนา ศิลปะและวัฒนธรรม	-	-			
			งานส่งเสริมศาสนา ศิลปะและวัฒนธรรม			งานส่งเสริมศาสนา ศิลปะและวัฒนธรรม						
๔๖๒.	น.ส อาทิตยา พรหมชนะ	ร.ม.(รัฐศาสตร์)	๕๕-๒-๐๘-๓๘๐๓-๐๐๕	นักวิชาการศึกษา	ชำนาญการ	๕๕-๒-๐๘-๓๘๐๓-๐๐๕	นักวิชาการศึกษา	ชำนาญการ	๓๔๙,๓๒๐			(๒๙,๑๑๐)
๔๖๓.	นางสาวอรศศิษฐ์ จัตุวานนท์	วท.บ. (วาริชศาสตร์)	๕๕-๒-๐๘-๓๘๐๓-๐๐๖	นักวิชาการศึกษา	ชำนาญการ	๕๕-๒-๐๘-๓๘๐๓-๐๐๖	นักวิชาการศึกษา	ชำนาญการ	๓๒๙,๔๘๐			(๓๐,๗๕๐)
			กลุ่มงานกิจกรรมเด็กและเยาวชน			กลุ่มงานกิจกรรมเด็กและเยาวชน						
				หัวหน้ากลุ่มงานกิจกรรมเด็ก และเยาวชน	-		หัวหน้ากลุ่มงานกิจกรรมเด็ก และเยาวชน	-	-			
			งานส่งเสริมกีฬาและนันทนาการ			งานส่งเสริมกีฬาและนันทนาการ						
๔๖๔.	นายชวกร จันทร์สำโรง	ศศ.บ.(สื่อสารมวลชนทางกีฬา)	๕๕-๒-๐๘-๓๘๐๖-๐๐๑	นักสันทนาการ	ชำนาญการ	๕๕-๒-๐๘-๓๘๐๖-๐๐๑	นักสันทนาการ	ชำนาญการ	๓๒๓,๗๖๐			(๒๖,๙๘๐)
๔๖๕.	นายปานิน เทียมแสน	ค.บ.(การประถมศึกษา)	๕๕-๒-๐๘-๓๘๐๓-๐๐๗	นักวิชาการศึกษา	ชำนาญการ	๕๕-๒-๐๘-๓๘๐๓-๐๐๗	นักวิชาการศึกษา	ชำนาญการ	๒๘๒,๖๐๐			(๒๓,๕๕๐)

ลำดับที่	ชื่อ - สกุล	คุณวุฒิการศึกษา	กรอบอัตราค่าจ้างเดิม			กรอบอัตราค่าจ้างใหม่			เงินเดือน			หมายเหตุ
			เลขที่ตำแหน่ง	ตำแหน่ง	ระดับ	เลขที่ตำแหน่ง	ตำแหน่ง	ระดับ	เงินเดือน	เงินประจำ	เงินเพิ่มอื่นๆ/	
										ตำแหน่ง	ค่าตอบแทน	
			งานกิจกรรมเด็กและเยาวชน			งานกิจกรรมเด็กและเยาวชน						
			หน่วยงานศึกษานิเทศก์			หน่วยงานศึกษานิเทศก์						
๔๖๖.	นายสังพจน์ นามักดิ์	ศษ.ม.(วิจัยและประเมินผลการศึกษา)			คศ.๓	๕๕๒๐๘๓๘๑๑๐๐๔	ศึกษานิเทศก์/ขพ.	คศ.๓	๗๓๔,๕๐๐	๖๗๒๐๐	๖๗๒๐๐	(๖๑,๒๐๐)
			งานบริหารงานทั่วไป			งานบริหารงานทั่วไป						
	สำนักงานการศึกษา											
๔๖๗	ว่าง	-	๕๕-๒-๐๘-๓๘๑๑-๐๐๑	ศึกษานิเทศก์/-	-	๕๕-๒-๐๘-๓๘๑๑-๐๐๑	ศึกษานิเทศก์/-	-	๓๔๒,๓๖๐	(ค่ากลางเงินเดือน)		"การสรรหาตำแหน่งดังกล่าว ให้กระทำได้ ก็ต่อเมื่อได้รับ แจ้งการจัดสรรงบประมาณ จากสำนักงานงบประมาณแล้ว"
๔๖๘	ว่าง	-	๕๕-๒-๐๘-๓๘๑๑-๐๐๒	ศึกษานิเทศก์/-	-	๕๕-๒-๐๘-๓๘๑๑-๐๐๒	ศึกษานิเทศก์/-	-	๓๔๒,๓๖๐	(ค่ากลางเงินเดือน)		
๔๖๙	ว่าง	-	๕๕-๒-๐๘-๓๘๑๑-๐๐๓	ศึกษานิเทศก์/-	-	๕๕-๒-๐๘-๓๘๑๑-๐๐๓	ศึกษานิเทศก์/-	-	๓๔๒,๓๖๐	(ค่ากลางเงินเดือน)		
	โรงเรียนเทศบาล ๑ (วัดเจียงอี)					โรงเรียนเทศบาล ๑ (วัดเจียงอี)						
๔๗๐	นางเรวดี สีหะวงษ์	ศษ.ม.(การบริหารการศึกษา)	๕๕๒๐๘๕๕๐๐๓๘๗	ผอ.สถานศึกษา/รองผอ.ชำนาญการพิเศษ	คศ.๔	๕๕๒๐๘๕๕๐๐๓๘๗	ผอ.สถานศึกษา/รองผอ.เชี่ยวชาญ	คศ.๔	๖๔๙,๘๐๐	๑๑๘,๘๐๐	๑๑๘,๘๐๐	
๔๗๑	นายลิขิตพร พากเพียร	ศษ.ม.(การบริหารการศึกษา)	๕๕๒๐๘๕๕๐๐๓๘๘	รองผอ.สถานศึกษา/รองผอ.ชำนาญการ	คศ.๒	๕๕๒๐๘๕๕๐๐๓๘๘	รองผอ.สถานศึกษา/รองผอ.ชำนาญการ	คศ.๒	๕๒๐,๘๕๐	๔๒,๐๐๐		
๔๗๒	นายวัชรินทร์ ผมพันธ์	ศษ.ม.(การบริหารการศึกษา)	๕๕๒๐๘๕๕๐๐๓๘๙	รองผอ.สถานศึกษา/รองผอ.ชำนาญการพิเศษ	คศ.๓	๕๕๒๐๘๕๕๐๐๓๘๙	รองผอ.สถานศึกษา/รองผอ.ชำนาญการพิเศษ	คศ.๓	๕๓๘,๘๐๐	๖๗,๒๐๐	๖๗,๒๐๐	
๔๗๓	น.ส.กฤตวรรณ ชัยชาญ	ค.บ.(คณิตศาสตร์)	๕๕๒๐๘๖๕๐๐๓๙๑	ครู/ครูชำนาญการ	คศ.๒	๕๕๒๐๘๖๕๐๐๓๙๑	ครู/ครูชำนาญการ	คศ.๒	๔๓๒,๘๕๐	๕๒,๐๐๐		
๔๗๔	นางประทุม บุญสมยา	ค.บ.(คณิตศาสตร์)	๕๕๒๐๘๖๕๐๐๓๙๒	ครู/ครูชำนาญการพิเศษ	คศ.๓	๕๕๒๐๘๖๕๐๐๓๙๒	ครู/ครูชำนาญการพิเศษ	คศ.๓	๗๑๔,๑๒๐	๖๗,๒๐๐	๖๗,๒๐๐	
๔๗๕	นางนันทภักดิ์ ผลบุญ	ศษ.ม.(การบริหารการศึกษา)	๕๕๒๐๘๖๕๐๐๓๙๓	ครู/ครูชำนาญการ	คศ.๒	๕๕๒๐๘๖๕๐๐๓๙๓	ครู/ครูชำนาญการ	คศ.๒	๔๘๐,๑๒๐	๔๒,๐๐๐		
๔๗๖	น.ส.ปานฟ้า บุญอินทร์	ค.บ.(ภาษาอังกฤษ)	๕๕๒๐๘๖๕๐๐๓๙๔	ครู/-	คศ.๑	๕๕๒๐๘๖๕๐๐๓๙๔	ครู/-	คศ.๑	๒๙๙,๗๖๐			
๔๗๗	ว่าง	-	๕๕๒๐๘๖๕๐๐๓๙๕	ครู/-	-	๕๕๒๐๘๖๕๐๐๓๙๕	ครู/-	-	๓๔๒,๓๖๐			
									(ค่ากลางเงินเดือน)			
๔๗๘	ว่าที่ร.ต.ธนภัทร ภูภักดิ์	ศษ.ม.(การบริหารการศึกษา)	๕๕๒๐๘๖๕๐๐๓๙๖	ครู/ครูชำนาญการ	คศ.๒	๕๕๒๐๘๖๕๐๐๓๙๖	ครู/ครูชำนาญการ	คศ.๒	๓๗๑,๖๕๐	๕๒,๐๐๐		
๔๗๙	ว่าง	-	๕๕๒๐๘๖๕๐๐๓๙๗	ครูผู้ช่วย/ครูผู้ช่วย	คผข.	๕๕๒๐๘๖๕๐๐๓๙๗	ครู/-	-	๓๔๒,๓๖๐			ว่างเดิม/ปรับปรุงตำแหน่ง เป็นครู
									(ค่ากลางเงินเดือน)			
๔๘๐	น.ส.ภริตา ทาธร	ศษ.ม. (การสอบภาษาไทย)	๕๕๒๐๘๖๕๐๐๓๙๘	ครู/ครูชำนาญการ	คศ.๒	๕๕๒๐๘๖๕๐๐๓๙๘	ครู/ครูชำนาญการ	คศ.๒	๓๙๓,๔๘๐	๕๒,๐๐๐		๔๓๕๔๘๐
๔๘๑	นายภักดิ์ดิษฐ์ อาษาศรี	วท.บ.(เทคโนโลยีอุตสาหกรรม)	๕๕๒๐๘๖๕๐๐๓๙๙	ครู/-	คศ.๑	๕๕๒๐๘๖๕๐๐๓๙๙	ครู/-	คศ.๑	๔๑๑,๗๒๐			๔๑๑๗๒๐
๔๘๒	นางสุวรรณา กิ่งสกุล	ศษ.ม.(การบริหารการศึกษา)	๕๕๒๐๘๖๕๐๐๔๐๑	ครู/ครูชำนาญการพิเศษ	คศ.๓	๕๕๒๐๘๖๕๐๐๔๐๑	ครู/ครูชำนาญการพิเศษ	คศ.๓	๗๒๒,๒๘๐	๖๗,๒๐๐	๖๗,๒๐๐	๘๖๖๘๘๐
๔๘๓	น.ส.ยุวรี คณะหาญ	ค.บ.(การศึกษาปฐมวัย)	๕๕๒๐๘๖๕๐๐๔๐๒	ครู/ครูชำนาญการพิเศษ	คศ.๓	๕๕๒๐๘๖๕๐๐๔๐๒	ครู/ครูชำนาญการพิเศษ	คศ.๓	๖๒๙,๘๘๐	๖๗,๒๐๐	๖๗,๒๐๐	๗๖๕๒๘๐

ลำดับที่	ชื่อ - สกุล	คุณวุฒิการศึกษา	กรอบอัตราค่าจ้างเดิม			กรอบอัตราค่าจ้างใหม่			เงินเดือน			หมายเหตุ
			เลขที่ตำแหน่ง	ตำแหน่ง	ระดับ	เลขที่ตำแหน่ง	ตำแหน่ง	ระดับ	เงินเดือน	เงินประจำตำแหน่ง	เงินเพิ่มอื่นๆ/ค่าตอบแทน	
๔๘๔	นางประกายแก้ว ขูปวา	วทบ.(เกษตรศาสตร์)	๕๕๒๐๘๖๕๐๐๔๐๔	ครู/ครูชำนาญการพิเศษ	คศ.๓	๕๕๒๐๘๖๕๐๐๔๐๔	ครู/ครูชำนาญการพิเศษ	คศ.๓	๖๙๗,๘๐๐	๖๗,๒๐๐	๖๗,๒๐๐	๘๓๒๒๐๐
๔๘๕	นายจอมภพ คิ้วแดง	ค.บ.(ฟิสิกส์)	๕๕๒๐๘๖๕๐๐๔๐๕	ครู/ครูเชี่ยวชาญ	คศ.๔	๕๕๒๐๘๖๕๐๐๔๐๕	ครู/ครูเชี่ยวชาญ	คศ.๔	๕๐๘,๔๔๐	๑๑๘,๘๐๐	๑๑๘,๘๐๐	๗๔๖๐๔๐
๔๘๖	นางกมลลักษณ์ เมืองจันทร์	ค.ม.(การบริหารการศึกษา)	๕๕๒๐๘๖๕๐๐๔๐๖	ครู/ครูชำนาญการ	คศ.๒	๕๕๒๐๘๖๕๐๐๔๐๖	ครู/ครูชำนาญการ	คศ.๒	๔๕๙,๘๔๐	๔๒,๐๐๐		๕๐๑๘๔๐
๔๘๗	น.ส.จุฬามาศ กลกิจวรกุล	ค.บ.(ภาษาไทยและคอมพิวเตอร์การศึกษา)	๕๕๒๐๘๖๕๐๐๔๐๗	ครู/ครูชำนาญการพิเศษ	คศ.๓	๕๕๒๐๘๖๕๐๐๔๐๗	ครู/ครูชำนาญการพิเศษ	คศ.๓	๔๙๕,๒๔๐	๖๗,๒๐๐	๖๗,๒๐๐	๖๒๙๖๔๐
๔๘๘	นายอนุชาติ อยู่สุข	ค.ม.(ดนตรีศึกษา)	๕๕๒๐๘๖๕๐๐๔๐๘	ครู/ครูชำนาญการ	คศ.๒	๕๕๒๐๘๖๕๐๐๔๐๘	ครู/ครูชำนาญการ	คศ.๒	๓๕๓,๖๔๐	๔๒,๐๐๐		๓๙๕๖๔๐
๔๘๙			๕๕๒๐๘๖๕๐๐๔๐๙	ครู/-	-	๕๕๒๐๘๖๕๐๐๔๐๙	ครู/-	-	๓๔๒,๓๖๐			ว่างเดิม
(ค่ากลางเงินเดือน)												
๔๙๐	นางศิริขวัญ นาราช	ศษ.ม.(การบริหารการศึกษา)	๕๕๒๐๘๖๕๐๐๔๑๐	ครู/ครูชำนาญการพิเศษ	คศ.๓	๕๕๒๐๘๖๕๐๐๔๑๐	ครู/ครูชำนาญการพิเศษ	คศ.๓	๕๕๗,๘๘๐	๖๗,๒๐๐	๖๗,๒๐๐	๖๙๒๒๘๐
๔๙๑	น.ส.กัญญาวีร์ ทองเพชร	ค.บ.(การศึกษาปฐมวัย)	๕๕๒๐๘๖๕๐๐๔๑๑	ครู/ครูชำนาญการ	คศ.๒	๕๕๒๐๘๖๕๐๐๔๑๑	ครู/ครูชำนาญการ	คศ.๒	๓๘๑,๗๒๐	๔๒,๐๐๐		๔๒๓๗๒๐
๔๙๒	นายอภิรักษ์ ศรีภา	ศษ.ม.(การบริหารการศึกษา)	๕๕๒๐๘๖๕๐๐๔๑๒	ครู/ครูชำนาญการพิเศษ	คศ.๓	๕๕๒๐๘๖๕๐๐๔๑๒	ครู/ครูชำนาญการพิเศษ	คศ.๓	๕๑๒,๖๔๐	๖๗,๒๐๐	๖๗,๒๐๐	๖๔๗๐๔๐
๔๙๓	น.ส.วราภรณ์ พันธุ์เพ็ง	ศษ.ม.(การบริหารการศึกษา)	๕๕๒๐๘๖๕๐๐๔๑๓	ครู/ครูชำนาญการพิเศษ	คศ.๓	๕๕๒๐๘๖๕๐๐๔๑๓	ครู/ครูชำนาญการพิเศษ	คศ.๓	๕๗๕,๗๖๐	๖๗,๒๐๐	๖๗,๒๐๐	๗๑๑๑๖๐
๔๙๔	น.ส.มณฑุณี อินธิราช	ค.บ.(เคมี)	๕๕๒๐๘๖๕๐๐๔๑๔	ครู/ครูชำนาญการ	คศ.๒	๕๕๒๐๘๖๕๐๐๔๑๔	ครู/ครูชำนาญการ	คศ.๒	๔๕๐,๑๒๐	๔๒,๐๐๐		๔๙๒๑๒๐
๔๙๕	น.ส.วิยะดา สีหะวงษ์	ค.บ.(ภาษาอังกฤษ)	๕๕๒๐๘๖๕๐๐๔๑๕	ครู/ครูชำนาญการพิเศษ	คศ.๓	๕๕๒๐๘๖๕๐๐๔๑๕	ครู/ครูชำนาญการพิเศษ	คศ.๓	๕๘๓,๒๐๐	๖๗,๒๐๐	๖๗,๒๐๐	๗๑๗๖๐๐
๔๙๖	นางจุฑามาศ ไชยพันธ์	ศษ.ม.(การบริหารการศึกษา)	๕๕๒๐๘๖๕๐๐๔๑๖	ครู/ครูชำนาญการ	คศ.๒	๕๕๒๐๘๖๕๐๐๔๑๖	ครู/ครูชำนาญการ	คศ.๒	๕๒๐,๔๔๐	๔๒,๐๐๐		๕๖๒๔๔๐
๔๙๗	น.ส.ณัฏฐ์กฤดา เขียนวงษ์	ค.บ.(ภาษาไทยและการสื่อสาร)	๕๕๒๐๘๖๕๐๐๔๑๗	ครู/-	-	๕๕๒๐๘๖๕๐๐๔๑๗	ครู/-	-	๓๐๓,๘๘๐			๓๐๓๘๘๐
๔๙๘	น.ส.ศลหทัย เกษชุมพล	ค.บ.(นาฏศิลป์)	๕๕๒๐๘๖๕๐๐๔๒๐	ครู/ครูชำนาญการพิเศษ	คศ.๓	๕๕๒๐๘๖๕๐๐๔๒๐	ครู/ครูชำนาญการพิเศษ	คศ.๓	๗๖๒,๓๖๐	๖๗,๒๐๐	๖๗,๒๐๐	๘๙๖๗๖๐
๔๙๙	น.ส.พิมพ์ชนก เดชเลิศ	ค.บ.(ภาษาอังกฤษ)	๕๕๒๐๘๖๕๐๐๔๒๑	ครู/ชำนาญการ	คศ.๒	๕๕๒๐๘๖๕๐๐๔๒๑	ครู/ชำนาญการ	คศ.๒	๓๓๓,๓๒๐			๓๓๓๓๒๐
๕๐๐	น.ส.รังสิณี วราพรม	ค.บ.(สังคมศึกษา)	๕๕๒๐๘๖๕๐๐๔๒๒	ครู/-	คศ.๑	๕๕๒๐๘๖๕๐๐๔๒๒	ครู/-	คศ.๑	๒๙๗,๔๘๐			๒๙๗๔๘๐
๕๐๑	นายปรมัตต์ บัวงาม	ศษ.บ.(การสอนภาษาอังกฤษ)	๕๕๒๐๘๖๕๐๐๔๒๓	ครู/-	คศ.๑	๕๕๒๐๘๖๕๐๐๔๒๓	ครู/-	คศ.๑	๓๒๘,๔๔๐			๓๒๘๔๔๐
		ให้ผู้มีพื้นฐานภาษาอื่น										
		นอกจากภาษาอังกฤษ)										
๕๐๒	น.ส.สมหมาย บุตรวงศ์	ศษ.ม.(การบริหารการศึกษา)	๕๕๒๐๘๖๕๐๐๔๒๔	ครู/ครูชำนาญการพิเศษ	คศ.๓	๕๕๒๐๘๖๕๐๐๔๒๔	ครู/ครูชำนาญการพิเศษ	คศ.๓	๔๘๐,๐๐๐	๖๗,๒๐๐	๖๗,๒๐๐	๖๑๔๔๐๐
๕๐๓	นางสุภาวดี พุฒธรรม	ค.บ. การบริหารจัดการทั่วไป (การบัญชี)	๕๕๒๐๘๖๕๐๐๔๒๕	ครู/ครูชำนาญการ	คศ.๒	๕๕๒๐๘๖๕๐๐๔๒๕	ครู/ครูชำนาญการ	คศ.๒	๔๐๐,๖๘๐	๔๒,๐๐๐		๔๔๒๖๘๐
๕๐๔	น.ส.สุสติ โกฏิทอง	ศษ.ม.(การบริหารการศึกษา)	๕๕๒๐๘๖๕๐๐๔๒๖	ครู/ครูชำนาญการ	คศ.๒	๕๕๒๐๘๖๕๐๐๔๒๖	ครู/ครูชำนาญการ	คศ.๒	๓๙๐,๖๐๐	๔๒,๐๐๐		๔๓๒๖๐๐

ลำดับที่	ชื่อ - สกุล	คุณวุฒิการศึกษา	กรอบอัตราเก่าเดิม			กรอบอัตราค่าจ้างใหม่			เงินเดือน			หมายเหตุ
			เลขที่ตำแหน่ง	ตำแหน่ง	ระดับ	เลขที่ตำแหน่ง	ตำแหน่ง	ระดับ	เงินเดือน	เงินประจำตำแหน่ง	เงินเพิ่มอื่นๆ/ค่าตอบแทน	
๕๐๕	น.ส.นิศานาถ ธรรมวิเศษ	วท.บ.(วิทยาศาสตร์สิ่งแวดล้อม)	๕๕๒๐๘๖๕๐๐๔๒๗	ครู/ครูชำนาญการ	คศ.๒	๕๕๒๐๘๖๕๐๐๔๒๗	ครู/ครูชำนาญการ	คศ.๒	๔๐๒,๘๔๐	๔๒,๐๐๐		๔๔๔๘๔๐
๕๐๖	นางศาดพร พรหมสำลี	ค.บ.(การประถมศึกษา)	๕๕๒๐๘๖๕๐๐๔๒๘	ครู/ครูชำนาญการพิเศษ	คศ.๓	๕๕๒๐๘๖๕๐๐๔๒๘	ครู/ครูชำนาญการพิเศษ	คศ.๓	๕๗๗,๒๐๐	๖๗,๒๐๐	๖๗,๒๐๐	๗๑๑๖๐๐
๕๐๗	นางคำทิพย์ สมจันทร์	ศษ.ม.(การบริหารการศึกษา)	๕๕๒๐๘๖๕๐๐๔๒๙	ครู/ครูชำนาญการพิเศษ	คศ.๓	๕๕๒๐๘๖๕๐๐๔๒๙	ครู/ครูชำนาญการพิเศษ	คศ.๓	๕๐๒,๙๒๐	๖๗,๒๐๐	๖๗,๒๐๐	๖๓๗๓๒๐
๕๐๘	น.ส.บุษิษา ทรัพย์	ค.บ.(การศึกษาปฐมวัย)	๕๕๒๐๘๖๕๐๐๔๓๐	ครู/ครูชำนาญการ	คศ.๒	๕๕๒๐๘๖๕๐๐๔๓๐	ครู/ครูชำนาญการ	คศ.๒	๔๘๑,๘๐๐	๔๒,๐๐๐		๕๒๓๘๐๐
๕๐๙	นายอภัยชัย สมศิริ	ศศ.บ.(ภาษาอังกฤษ)	๕๕๒๐๘๖๕๐๐๔๓๑	ครู/ครูชำนาญการ	คศ.๒	๕๕๒๐๘๖๕๐๐๔๓๑	ครู/ครูชำนาญการ	คศ.๒	๔๘๒,๕๒๐	๔๒,๐๐๐		๕๒๔๕๒๐
๕๑๐	นางกรรณิกา พุทธพรหม	ค.บ.(สุขศึกษา)	๕๕๒๐๘๖๕๐๐๔๓๒	ครู/ครูชำนาญการพิเศษ	คศ.๓	๕๕๒๐๘๖๕๐๐๔๓๒	ครู/ครูชำนาญการพิเศษ	คศ.๓	๕๓๙,๒๘๐	๖๗,๒๐๐	๖๗,๒๐๐	๖๗๓๖๘๐
๕๑๑	ว่าง	-	๕๕๒๐๘๖๕๐๐๔๓๓	ครู/-	-	๕๕๒๐๘๖๕๐๐๔๓๓	ครู/-	-	๓๕๒,๓๖๐			๓๕๒๓๖๐
									(ค่ากลางเงินเดือน)			
๕๑๒	นางสุกัญญา สิมมา	ค.บ.(ภาษาอังกฤษ)	๕๕๒๐๘๖๕๐๐๔๓๔	ครู/ครูชำนาญการ	คศ.๒	๕๕๒๐๘๖๕๐๐๔๓๔	ครู/ครูชำนาญการ	คศ.๒	๔๓๑,๗๖๐	๔๒,๐๐๐		๔๗๓๗๖๐
๕๑๓	น.ส.ปริยวดี สิริพฤกษ์สกุล	ศษ.ม.(การบริหารการศึกษา)	๕๕๒๐๘๖๕๐๐๔๓๕	ครู/ครูเชี่ยวชาญ	คศ.๔	๕๕๒๐๘๖๕๐๐๔๓๕	ครู/ครูเชี่ยวชาญ	คศ.๔	๕๕๑,๔๐๐	๑๑๘,๘๐๐	๑๑๘,๘๐๐	๗๘๙๐๐๐
๕๑๔	นางสุภาวรรณ สุทธิเสน	ศษ.ม.(การบริหารการศึกษา)	๕๕๒๐๘๖๕๐๐๔๓๖	ครู/ครูชำนาญการพิเศษ	คศ.๓	๕๕๒๐๘๖๕๐๐๔๓๖	ครู/ครูชำนาญการพิเศษ	คศ.๓	๕๖๗,๓๖๐	๖๗,๒๐๐	๖๗,๒๐๐	๗๐๑๓๖๐
๕๑๕	น.ส.สุวรรณา นัยเนตร	ศษ.ม.(การบริหารการศึกษา)	๕๕๒๐๘๖๕๐๐๔๓๗	ครู/ครูชำนาญการพิเศษ	คศ.๓	๕๕๒๐๘๖๕๐๐๔๓๗	ครู/ครูชำนาญการพิเศษ	คศ.๓	๔๗๔,๙๖๐	๖๗,๒๐๐	๖๗,๒๐๐	๖๐๙๓๖๐
๕๑๖	น.ส.วันนา นรสาร	กศ.ม.(การบริหารการศึกษา)	๕๕๒๐๘๖๕๐๐๔๓๘	ครู/ครูชำนาญการพิเศษ	คศ.๓	๕๕๒๐๘๖๕๐๐๔๓๘	ครู/ครูชำนาญการพิเศษ	คศ.๓	๕๘๖,๘๐๐	๖๗,๒๐๐	๖๗,๒๐๐	๗๒๑๒๐๐
๕๑๗	น.ส.จิรปริญา ประครองพันธ์	ค.บ.(ภาษาอังกฤษ)	๕๕๒๐๘๖๕๐๐๔๓๙	ครู/-	คศ.๑	๕๕๒๐๘๖๕๐๐๔๓๙	ครู/-	คศ.๑	๓๒๖,๘๘๐			๓๒๖๘๘๐
๕๑๘	นายสุภาพ ทองมี	ค.บ.(ดนตรีศึกษา)	๕๕๒๐๘๖๕๐๐๔๔๐	ครู/ครูชำนาญการ	คศ.๒	๕๕๒๐๘๖๕๐๐๔๔๐	ครู/ครูชำนาญการ	คศ.๒	๔๙๘,๖๐๐	๔๒,๐๐๐		๕๔๐๖๐๐
๕๑๙	นางวัชรินทร์ คำมุย	ค.บ.(คณิตศาสตร์)	๕๕๒๐๘๖๕๐๐๔๔๑	ครู/ครูชำนาญการพิเศษ	คศ.๓	๕๕๒๐๘๖๕๐๐๔๔๑	ครู/ครูชำนาญการพิเศษ	คศ.๓	๕๖๙,๗๖๐	๖๗,๒๐๐	๖๗,๒๐๐	๗๐๑๓๖๐
๕๒๐	นางวิภาดา สมหมาย	ศษ.ม.(การบริหารการศึกษา)	๕๕๒๐๘๖๕๐๐๔๔๒	ครู/ครูชำนาญการพิเศษ	คศ.๓	๕๕๒๐๘๖๕๐๐๔๔๒	ครู/ครูชำนาญการพิเศษ	คศ.๓	๕๓๘,๕๖๐	๖๗,๒๐๐	๖๗,๒๐๐	๖๗๒๕๖๐
๕๒๑	น.ส.มณิภา เรืองสินชัยวนิช	กศ.ม.(การวิจัยการศึกษา)	๕๕๒๐๘๖๕๐๐๔๔๓	ครู/ครูชำนาญการพิเศษ	คศ.๓	๕๕๒๐๘๖๕๐๐๔๔๓	ครู/ครูชำนาญการพิเศษ	คศ.๓	๕๖๒,๔๔๐	๖๗,๒๐๐	๖๗,๒๐๐	๖๙๖๘๔๐
๕๒๒	นายภัทรพร โนนศิลา	ค.บ.(วิทยาศาสตร์ทั่วไป)	๕๕๒๐๘๖๕๐๐๔๔๔	ครู/ครูชำนาญการ	คศ.๒	๕๕๒๐๘๖๕๐๐๔๔๔	ครู/ครูชำนาญการ	คศ.๒	๔๙๓,๒๐๐	๔๒,๐๐๐		๕๓๕๒๐๐
๕๒๓	นางรุ่งนภา เพิ่มบุญ	ศษ.ม.(การบริหารการศึกษา)	๕๕๒๐๘๖๕๐๐๔๔๕	ครู/ครูชำนาญการพิเศษ	คศ.๓	๕๕๒๐๘๖๕๐๐๔๔๕	ครู/ครูชำนาญการพิเศษ	คศ.๓	๕๒๐,๕๖๐	๖๗,๒๐๐	๖๗,๒๐๐	๖๕๔๙๖๐
๕๒๔	ว่าง	-	-	ครู	-	-	ครู	-	๓๕๒,๓๖๐			๓๕๒๓๖๐
									(ค่ากลางเงินเดือน)			
	ลูกจ้างประจำ											

ลำดับที่	ชื่อ - สกุล	คุณวุฒิการศึกษา	กรอบอัตราเก่าเดิม			กรอบอัตราค่าจ้างใหม่			เงินเดือน			หมายเหตุ
			เลขที่ตำแหน่ง	ตำแหน่ง	ระดับ	เลขที่ตำแหน่ง	ตำแหน่ง	ระดับ	เงินเดือน	เงินประจำตำแหน่ง	เงินเพิ่มอื่นๆ/ค่าตอบแทน	
๕๒๕	นายวิระศักดิ์ สมบูรณ์รัตน์	ปศ.สูง	๖๐๗-๔	ภารโรง/บริการพื้นฐาน	-	๖๐๗-๔	ภารโรง/บริการพื้นฐาน	-	๒๕๒,๑๒๐		๑๐,๐๘๔.๘๐	๒๖๒๒๐๔.๘
	พนักงานจ้างบุคลากรสนับสนุนการสอน (พนักงานจ้างตามภารกิจ)											
๕๒๖	ว่าง	-	๑๓๓๗-๕	บุคลากรสนับสนุนการสอน (พนักงานจ้างตามภารกิจ) (กลุ่มตำแหน่งการเงิน/บัญชี/พัสดุ)	-	๑๓๓๗-๕	ผู้ช่วยเจ้าพนักงานการเงินและบัญชี	-	๑๑๒,๘๐๐		๒๔,๐๐๐	๑๓๖๘๐๐
๕๒๗	นางสิริลักษณ์ แสงคุณ	บธ.บ./การบัญชี	๒๑๓๓-๕	บุคลากรสนับสนุนการสอน (พนักงานจ้างตามภารกิจ) (กลุ่มตำแหน่งธุรการ/บันทึกข้อมูล)	-	๒๑๓๓-๕	ผู้ช่วยเจ้าพนักงานธุรการ	-	๑๙๘,๓๖๐			๑๙๘๓๖๐
๕๒๘	น.ส.ธัญกานต์ จงจำ	วทบ./สาธารณสุขศาสตร์	๒๕๕๗-๕	บุคลากรสนับสนุนการสอน (พนักงานจ้างตามภารกิจ) (กลุ่มตำแหน่งโภชนาการ/อนามัยโรงเรียน)	-	๒๕๕๗-๕	ผู้ช่วยเจ้าพนักงานสาธารณสุข	-	๑๗๙,๑๖๐			๑๗๙๑๖๐
๕๒๙	น.ส.จิฬารมย์ วงษ์วิลา	วทบ./วิทยาศาสตร์และเทคโนโลยีการอาหาร	๓๑๒๘-๕	บุคลากรสนับสนุนการสอน (พนักงานจ้างตามภารกิจ) (กลุ่มตำแหน่งโภชนาการ/อนามัยโรงเรียน)	-	๓๑๒๘-๕	ผู้ช่วยเจ้าพนักงานโภชนาการ	-	๑๗๒,๘๐๐			๑๗๒๘๐๐
๕๓๐	ว่าง	-	๖๐๘-๔ (พ)	บุคลากรสนับสนุนสถานศึกษา (พนักงานจ้างทั่วไป) ส่วนหม่ภารโรง	-	๖๐๘-๔ (พ)	ภารโรง	-	๑๐๘,๐๐๐		๒๔,๐๐๐	ปรับปรุงตำแหน่งจากลูกจ้างประจำ (ตำแหน่งภารโรง)
๕๓๑	นายวิจิต โพธิ์ขาว	ประถมศึกษาปีที่ ๖	๖๐๙-๔ (พ)	บุคลากรสนับสนุนสถานศึกษา (พนักงานจ้างทั่วไป) ส่วนหม่ภารโรง	-	๖๐๙-๔ (พ)	ภารโรง	-	๑๐๘,๐๐๐		๒๔,๐๐๐	๑๓๒๐๐๐
	โรงเรียนเทศบาล ๒ "รัชมังคลาบุสรณ์"					โรงเรียนเทศบาล ๒ "รัชมังคลาบุสรณ์"						
๕๓๒	นางอารญา ระดมเล็ก	ศษ.ม.(การบริหารการศึกษา)	๕๕๒๐๘๕๕๐๐๔๔๘	ผอ.สถานศึกษา/ผอ.ชำนาญการพิเศษ	คศ.๓	๕๕๒๐๘๕๕๐๐๔๔๘	ผอ.สถานศึกษา/ผอ.ชำนาญการพิเศษ	คศ.๓	๖๐๙,๙๖๐	๖๗,๒๐๐	๖๗,๒๐๐	๗๔๔๓๖๐
๕๓๓	นางกาญจน์ลณี วรรณสินธ์	ศษ.ม.(การบริหารการศึกษา)	๕๕๒๐๘๕๕๐๐๔๔๙	รองผอ.สถานศึกษา/เชี่ยวชาญ	คศ.๔	๕๕๒๐๘๕๕๐๐๔๔๙	รองผอ.สถานศึกษา/เชี่ยวชาญ	คศ.๔	๕๘๑,๒๘๐	๑๑๘,๘๐๐	๑๑๘,๘๐๐	๘๑๘๘๘๐
๕๓๔	นางวิภากรัตน์ วงษ์นิตย์	ศษ.ม.(การบริหารการศึกษา)	๕๕๒๐๘๖๕๐๐๔๕๒	ครู/ครูชำนาญการพิเศษ	คศ.๓	๕๕๒๐๘๖๕๐๐๔๕๒	ครู/ครูชำนาญการพิเศษ	คศ.๓	๕๒๗,๒๘๐	๖๗,๒๐๐	๖๗,๒๐๐	๖๖๑๖๘๐
๕๓๕	น.ส.รวิทย์ หวายเค	กศ.ม.(บริหารการศึกษา)	๕๕๒๐๘๖๕๐๐๔๕๓	ครู/ครูชำนาญการพิเศษ	คศ.๓	๕๕๒๐๘๖๕๐๐๔๕๓	ครู/ครูชำนาญการพิเศษ	คศ.๓	๖๕๗,๗๒๐	๖๗,๒๐๐	๖๗,๒๐๐	๗๙๑๒๒๐
๕๓๖	น.ส.ณัฐกมล ไสกระจำง	ศษ.ม.(การบริหารการศึกษา)	๕๕๒๐๘๖๕๐๐๔๕๔	ครู/ครูชำนาญการ	คศ.๒	๕๕๒๐๘๖๕๐๐๔๕๔	ครู/ครูชำนาญการ	คศ.๒	๕๒๗,๕๖๐	๕๒,๐๐๐		๕๖๙๕๖๐
๕๓๗	น.ส.หนึ่งนุช คำโสภา	ค.ม.(การบริหารการศึกษา)	๕๕๒๐๘๖๕๐๐๔๕๕	ครู/ครูชำนาญการ	คศ.๒	๕๕๒๐๘๖๕๐๐๔๕๕	ครู/ครูชำนาญการ	คศ.๒	๕๔๕,๒๐๐	๕๒,๐๐๐		๕๙๗๒๐๐

ลำดับที่	ชื่อ - สกุล	คุณวุฒิการศึกษา	กรอบอัตราเก่าเดิม			กรอบอัตราค่าใหม่			เงินเดือน			หมายเหตุ
			เลขที่ตำแหน่ง	ตำแหน่ง	ระดับ	เลขที่ตำแหน่ง	ตำแหน่ง	ระดับ	เงินเดือน	เงินประจำ	เงินเพิ่มอื่นๆ/	
										ตำแหน่ง	ค่าตอบแทน	
๕๓๘	น.ส.อภิขญา คำหล้า	ค.บ.(ภาษาอังกฤษ)	๕๕๒๐๘๖๕๐๐๔๕๖	ครู/ครูชำนาญการ	คศ.๒	๕๕๒๐๘๖๕๐๐๔๕๖	ครู/ครูชำนาญการ	คศ.๒	๕๓๗,๑๒๐	๕๒,๐๐๐		๕๗๙๑๒๐
๕๓๙	น.ส.จุฬาลักษณ์ สุริยธ	ค.บ.(เคมี)	๕๕๒๐๘๖๕๐๐๔๕๗	ครู/ครูชำนาญการพิเศษ	คศ.๓	๕๕๒๐๘๖๕๐๐๔๕๗	ครู/ครูชำนาญการพิเศษ	คศ.๓	๕๖๘,๘๘๐	๖๗,๒๐๐	๖๗,๒๐๐	๖๐๓๒๔๐
๕๔๐			๕๕๒๐๘๖๕๐๐๔๕๘	ครู/-	-	๕๕๒๐๘๖๕๐๐๔๕๘	ครู/-	-	๓๕๒,๓๖๐			๓๕๒๓๖๐
									(ค่ากลางเงินเดือน)			
๕๔๑	น.ส.นิภาวรรณ จัยสิน	ค.ม.(หลักสูตรและการสอน)	๕๕๒๐๘๖๕๐๐๔๕๙	ครู/ครูชำนาญการ	คศ.๒	๕๕๒๐๘๖๕๐๐๔๕๙	ครู/ครูชำนาญการ	คศ.๒	๓๖๓,๐๐๐	๕๒,๐๐๐		๔๐๕๐๐๐
๕๔๒	นางเพียงฤทัย พานทอง	ศษ.ม.(การบริหารการศึกษา)	๕๕๒๐๘๖๕๐๐๔๖๐	ครู/ครูชำนาญการพิเศษ	คศ.๓	๕๕๒๐๘๖๕๐๐๔๖๐	ครู/ครูชำนาญการพิเศษ	คศ.๓	๕๗๗,๘๐๐	๖๗,๒๐๐	๖๗,๒๐๐	๗๒๒๒๐๐
๕๔๓	นางปวีณา ผ่องราศรี	ค.ม.(การบริหารการศึกษา)	๕๕๒๐๘๖๕๐๐๔๖๑	ครู/ครูชำนาญการ	คศ.๒	๕๕๒๐๘๖๕๐๐๔๖๑	ครู/ครูชำนาญการ	คศ.๒	๔๒๗,๓๒๐			๕๐๗๓๒๐
๕๔๔	น.ส.ประพิน นียมวงศ์	ศษ.ม.(นวัตกรรมหลักสูตรและการจัดการเรียนรู้)	๕๕๒๐๘๖๕๐๐๔๖๒	ครู/ครูชำนาญการ	คศ.๒	๕๕๒๐๘๖๕๐๐๔๖๒	ครู/ครูชำนาญการ	คศ.๒	๔๐๐,๒๐๐	๕๒,๐๐๐		๔๕๒๒๐๐
๕๔๕	นายศักดิ์สิทธิ์ ศรีเลิศ	ค.บ.(ภาษาไทย)	๕๕๒๐๘๖๕๐๐๔๖๓	ครู/-	คศ.๑	๕๕๒๐๘๖๕๐๐๔๖๓	ครู/-	คศ.๑	๓๘๒,๕๖๐			๓๘๒๕๖๐
๕๔๖	นางจิรวรรณ พรหมทอง	ค.บ.(สุขศึกษา)	๕๕๒๐๘๖๕๐๐๔๖๔	ครู/ครูชำนาญการพิเศษ	คศ.๓	๕๕๒๐๘๖๕๐๐๔๖๔	ครู/ครูชำนาญการพิเศษ	คศ.๓	๕๖๙,๐๔๐	๖๗,๒๐๐	๖๗,๒๐๐	๗๐๓๔๔๐
๕๔๗	นายนิธิวัชร สมาน	ค.บ.(สังคมศึกษา)	๕๕๒๐๘๖๕๐๐๔๖๕	ครู/-	คศ.๑	๕๕๒๐๘๖๕๐๐๔๖๕	ครู/-	คศ.๑	๓๔๕,๘๘๐			๓๔๕๘๘๐
๕๔๘	นางณิภาณัฐ์ เมืองจันทร์	ศษ.ม.(การบริหารการศึกษา)	๕๕๒๐๘๖๕๐๐๔๖๖	ครู/ครูชำนาญการพิเศษ	คศ.๓	๕๕๒๐๘๖๕๐๐๔๖๖	ครู/ครูชำนาญการพิเศษ	คศ.๓	๖๑๗,๐๔๐	๖๗,๒๐๐	๖๗,๒๐๐	๗๕๑๔๔๐
๕๔๙	นางนิตารัตน์ ดวนใหญ่	ค.บ.(ประถมศึกษา)	๕๕๒๐๘๖๕๐๐๔๖๗	ครู/ครูชำนาญการพิเศษ	คศ.๓	๕๕๒๐๘๖๕๐๐๔๖๗	ครู/ครูชำนาญการพิเศษ	คศ.๓	๕๕๓,๐๘๐	๖๗,๒๐๐	๖๗,๒๐๐	๖๘๗๔๘๐
๕๕๐	น.ส.เขมิภา สังข์แก้ว	ค.บ.(ภาษาไทย)	๕๕๒๐๘๖๕๐๐๔๖๘	ครู/ครูชำนาญการพิเศษ	คศ.๓	๕๕๒๐๘๖๕๐๐๔๖๘	ครู/ครูชำนาญการพิเศษ	คศ.๓	๕๓๔,๑๒๐	๖๗,๒๐๐	๖๗,๒๐๐	๖๖๘๕๒๐
๕๕๑	น.ส.ราตรี แสงงาม	ศษ.ม.(การบริหารการศึกษา)	๕๕๒๐๘๖๕๐๐๔๗๐	ครู/ครูเชี่ยวชาญ	คศ.๔	๕๕๒๐๘๖๕๐๐๔๗๐	ครู/ครูเชี่ยวชาญ	คศ.๔	๕๓๗,๔๘๐	๑๑๘,๘๐๐	๑๑๘,๘๐๐	๗๗๕๐๘๐
	ลูกจ้างประจำ											
๕๕๒	นายลำพูน แก้วนิล	น.บ.(นิติศาสตร์)	๙๖๙-๔	ภารโรง/กลุ่มบริการพื้นฐาน	-	๙๖๙-๔	ภารโรง/บริการพื้นฐาน	-	๒๕๒,๑๒๐		๑๐,๐๘๕.๘๐	๒๖๒๒๐๔.๘
	พนักงานจ้าง											
๕๕๓	ว่าง		๑๓๗๘-๕	บุคลากรสนับสนุนการสอน	-	๑๓๗๘-๕	ผู้ช่วยเจ้าพนักงานการเงินและบัญชี	-	๑๑๒,๘๐๐		๒๔,๐๐๐	๑๓๖๘๐๐
				(พนักงานจ้างตามภารกิจ)								
				(กลุ่มตำแหน่งการเงิน/บัญชี/พัสดุ)								
๕๕๔	นางวรรณพร บุตรวงศ์	ปวส./การบัญชี	๓๑๒๙-๕	บุคลากรสนับสนุนการสอน	-	๓๑๒๙-๕	ผู้ช่วยเจ้าพนักงานการเงินและบัญชี	-	๑๘๓,๓๖๐			๑๘๓๓๖๐
				(พนักงานจ้างตามภารกิจ)								
				(กลุ่มตำแหน่งการเงิน/บัญชี/พัสดุ)								

ลำดับที่	ชื่อ - สกุล	คุณวุฒิการศึกษา	กรอบอัตราค่าจ้างเดิม			กรอบอัตราค่าจ้างใหม่			เงินเดือน			หมายเหตุ
			เลขที่ตำแหน่ง	ตำแหน่ง	ระดับ	เลขที่ตำแหน่ง	ตำแหน่ง	ระดับ	เงินเดือน	เงินประจำตำแหน่ง	เงินเพิ่มอื่นๆ/ค่าตอบแทน	
๕๕๕	ว่าง	-	-	บุคลากรสนับสนุน สถานศึกษา (พนักงานจ้าง ทั่วไป) ตำแหน่งการโรง	-	-	ภารโรง	-	๑๐๘,๐๐๐		๒๔,๐๐๐	การสรรหาตำแหน่งดังกล่าว ให้กระทำได้อีกต่อเมื่อได้รับแจ้ง การจัดสรรงบประมาณจาก สำนักงบประมาณแล้ว
	โรงเรียนเทศบาล ๓ (เฉลิมพระเกียรติ ๗๒ พรรษา)					โรงเรียนเทศบาล ๓ (เฉลิมพระเกียรติ ๗๒ พรรษา)						
๕๕๖	นางชยุดา ไนยะกุล	ศษ.ม.(การบริหารการศึกษา)	๕๕๒๐๘๖๕๕๐๐๔๗๑	ผอ.สถานศึกษา/ผอ.ชำนาญการพิเศษ	คศ.๓	๕๕๒๐๘๖๕๕๐๐๔๗๑	ผอ.สถานศึกษา/ผอ.ชำนาญการพิเศษ	คศ.๓	๕๔๙,๑๒๐	๖๗,๒๐๐	๖๗,๒๐๐	๖๘๓๕๒๐
๕๕๗	น.ส.วิไลพร ชิมชาติ	ค.ม.นิเทศการศึกษาและ นิเทศหลักสูตร	๕๕๒๐๘๖๕๕๐๐๔๗๒	ครู/ชำนาญการ	คศ.๒	๕๕๒๐๘๖๕๕๐๐๔๗๒	ครู/ชำนาญการ	คศ.๒	๔๔๒,๕๖๐	๔๒,๐๐๐		๔๘๕๕๖๐
๕๕๘			๕๕๒๐๘๖๕๕๐๐๔๗๓	ครู/-	-	๕๕๒๐๘๖๕๕๐๐๔๗๓	ครู/-	-	๓๔๒,๓๖๐			๓๔๒๓๖๐
									(ค่ากลางเงินเดือน)			
๕๕๙	นางขนิษฐา ศรีโสภา	ศษ.ม.(การบริหารการศึกษา)	๕๕๒๐๘๖๕๕๐๐๔๗๔	ครู/ครูชำนาญการพิเศษ	คศ.๓	๕๕๒๐๘๖๕๕๐๐๔๗๔	ครู/ครูชำนาญการพิเศษ	คศ.๓	๕๔๐,๙๖๐	๖๗,๒๐๐	๖๗,๒๐๐	๖๗๕๓๖๐
๕๖๐	นางสุกัญญา แซ่จั้ง	ศษ.ม.(การบริหารการศึกษา)	๕๕๒๐๘๖๕๕๐๐๔๗๕	ครู/ครูชำนาญการพิเศษ	คศ.๓	๕๕๒๐๘๖๕๕๐๐๔๗๕	ครู/ครูชำนาญการพิเศษ	คศ.๓	๕๑๒,๗๖๐	๖๗,๒๐๐	๖๗,๒๐๐	๖๔๗๑๖๐
๕๖๑	นางสมพร ศรีโยง	ศษ.ม.(การบริหารการศึกษา)	๕๕๒๐๘๖๕๕๐๐๔๗๖	ครู/ครูชำนาญการพิเศษ	คศ.๓	๕๕๒๐๘๖๕๕๐๐๔๗๖	ครู/ครูชำนาญการพิเศษ	คศ.๓	๕๒๔,๘๘๐	๖๗,๒๐๐	๖๗,๒๐๐	๖๕๙๒๘๐
๕๖๒			๕๕๒๐๘๖๕๕๐๐๔๗๗	ครู/-	-	๕๕๒๐๘๖๕๕๐๐๔๗๗	ครู/-	-	๓๔๒,๓๖๐			๓๔๒๓๖๐
									(ค่ากลางเงินเดือน)			
๕๖๓			๕๕๒๐๘๖๕๕๐๐๔๗๘	ครู/-	-	๕๕๒๐๘๖๕๕๐๐๔๗๘	ครู/-	-	๓๔๒,๓๖๐			๓๔๒๓๖๐
									(ค่ากลางเงินเดือน)			
๕๖๔	นายเสนีย์ อ่อนเหลา	วทบ.(วิทยาศาสตร์การศึกษา)	๕๕๒๐๘๖๕๕๐๐๔๗๖	ครู/ครูชำนาญการพิเศษ	คศ.๓	๕๕๒๐๘๖๕๕๐๐๔๗๖	ครู/ครูชำนาญการพิเศษ	คศ.๓	๕๗๐,๘๘๐	๖๗,๒๐๐	๖๗,๒๐๐	๖๐๕๒๘๐
	พนักงานจ้าง											
๕๖๕	นายนิพัทธ์ ผ่องราศรี	บธ.บ. (คอมพิวเตอร์ธุรกิจ)	๑๓๗๙-๕	บุคลากรสนับสนุนการสอน (พนักงานจ้างตามภารกิจ) (กลุ่มตำแหน่งธุรการ/บันทึกข้อมูล)	-	๑๓๗๙-๕	ผู้ช่วยเจ้าพนักงานธุรการ	-	๑๔๖,๖๔๐		๒๔,๐๐๐	๑๗๐๖๔๐

ลำดับที่	ชื่อ - สกุล	คุณวุฒิการศึกษา	กรอบอัตราค่าจ้างเดิม			กรอบอัตราค่าจ้างใหม่			เงินเดือน			หมายเหตุ
			เลขที่ตำแหน่ง	ตำแหน่ง	ระดับ	เลขที่ตำแหน่ง	ตำแหน่ง	ระดับ	เงินเดือน	เงินประจำตำแหน่ง	เงินเพิ่มอื่นๆ/ค่าตอบแทน	
๕๖๖	นายอุททอง แสงคุณ	ประถมศึกษาปีที่ ๖	๒๐๔๐-๔	บุคลากรสนับสนุนสถานศึกษา (พนักงานจ้างทั่วไป) ตำแหน่งภารโรง	-	๒๐๔๐-๔	ภารโรง	-	๑๐๘,๐๐๐		๒๔,๐๐๐	๓๓๒๐๐๐
	โรงเรียนเทศบาล ๔ (บ้านโนนสำนักริมถนนพหลโยธิน)					โรงเรียนเทศบาล ๔ (บ้านโนนสำนักริมถนนพหลโยธิน)						
๕๖๗	น.ส.ณัฏฐนันท์ สีหะวงษ์	กศ.ม.(หลักสูตรและการสอน)	๕๕๒๐๘๕๕๐๐๔๘๐	ผอ.สถานศึกษา/-	-	๕๕๒๐๘๕๕๐๐๔๘๐	ผอ.สถานศึกษา/ผอ.ชำนาญการพิเศษ	คศ.๓	๗๐๕,๖๐๐	๖๗,๒๐๐	๖๗,๒๐๐	๘๘๐๐๐๐
๕๖๘	น.ส.แจ่มจันทร์ นามวงษ์	กศ.บ.(คณิตศาสตร์)	๕๕๒๐๘๖๕๐๐๔๘๒	ครู/ครูชำนาญการ	คศ.๒	๕๕๒๐๘๖๕๐๐๔๘๒	ครู/ครูชำนาญการ	คศ.๒	๔๐๗,๑๖๐	๔๒,๐๐๐		๔๔๙๑๖๐
๕๖๙	น.ส.จันทร์สุดา จงจำ	ศษ.ม.(การจัดการศึกษา)	๕๕๒๐๘๖๕๐๐๔๘๓	ครู/ครูชำนาญการ	คศ.๒	๕๕๒๐๘๖๕๐๐๔๘๓	ครู/ครูชำนาญการพิเศษ	คศ.๓	๔๗๐,๑๖๐	๖๗,๒๐๐	๖๗,๒๐๐	๖๐๕๕๖๐
๕๗๐	น.ส.กัลยนา หลอมทองดี	ศษ.ม.(การบริหารการศึกษา)	๕๕๒๐๘๖๕๐๐๔๘๔	ครู/ครูชำนาญการ	คศ.๒	๕๕๒๐๘๖๕๐๐๔๘๔	ครู/ครูชำนาญการ	คศ.๒	๔๕๓,๙๖๐	๔๒,๐๐๐		๔๙๕๙๖๐
๕๗๑	น.ส.จิราลักษณ์ วรรณวงษ์	ศษ.ม.(หลักสูตรและการสอน)	๕๕๒๐๘๖๕๐๐๔๘๖	ครู/ครูชำนาญการพิเศษ	คศ.๓	๕๕๒๐๘๖๕๐๐๔๘๖	ครู/ครูชำนาญการพิเศษ	คศ.๓	๔๗๖,๘๘๐	๖๗,๒๐๐	๖๗,๒๐๐	๖๑๑๒๘๐
๕๗๒	นายเดี่ยว พฤษภา	ศษ.ม.(การบริหารการศึกษา)	๕๕๒๐๘๖๕๐๐๔๘๗	ครู/ครูชำนาญการ	คศ.๒	๕๕๒๐๘๖๕๐๐๔๘๗	ครู/ครูชำนาญการ	คศ.๒	๓๘๘,๖๔๐	๔๒,๐๐๐		๔๒๕๖๔๐
๕๗๓	นางวิลาวรรณ หุบทอ	ค.บ.(การประถมศึกษา)	๕๕๒๐๘๖๕๐๐๔๘๘	ครู/ครูชำนาญการพิเศษ	คศ.๓	๕๕๒๐๘๖๕๐๐๔๘๘	ครู/ครูชำนาญการพิเศษ	คศ.๓	๖๐๔,๙๒๐	๖๗,๒๐๐	๖๗,๒๐๐	๗๓๓๓๒๐
๕๗๔	น.ส.มยุรี ดวงจันทร์	วท.บ.(วิทยาศาสตร์และเทคโนโลยีการศึกษา)	๕๕๒๐๘๖๕๐๐๔๙๒	ครู/ครูชำนาญการ	คศ.๒	๕๕๒๐๘๖๕๐๐๔๙๒	ครู/ครูชำนาญการ	คศ.๒	๔๐๐,๘๐๐	๔๒,๐๐๐		๔๔๒๘๐๐
๕๗๕	นางวิภาดา สิมานันท์	ค.บ.(การศึกษาปฐมวัย)	๕๕๒๐๘๖๕๐๐๕๐๓	ครู/ครูชำนาญการพิเศษ	คศ.๓	๕๕๒๐๘๖๕๐๐๕๐๓	ครู/ครูชำนาญการพิเศษ	คศ.๓	๔๘๐,๑๒๐	๖๗,๒๐๐	๖๗,๒๐๐	๖๑๑๕๕๒๐
	พนักงานจ้าง											
๕๗๖	น.ส.ณรุอร รุ่งธัญญากิจ	ศษ.ม.(การบริหารการศึกษา)	๑๘๕๑-๕	บุคลากรสนับสนุนการสอน (พนักงานจ้างตามภารกิจ) (กลุ่มตำแหน่งธุรการ/บันทึกข้อมูล)	-	๑๘๕๑-๕	ผู้ช่วยเจ้าพนักงานการเงินและบัญชี	-	๒๐๓,๕๒๐			๒๐๓๕๒๐
๕๗๗	ว่าง		๑๐๗๐-๔ (พ)	บุคลากรสนับสนุนสถานศึกษา (พนักงานจ้างทั่วไป) ตำแหน่งภารโรง	-	๑๐๗๐-๔ (พ)	ภารโรง	-	๑๐๘,๐๐๐		๒๔,๐๐๐	๓๓๒๐๐๐
	โรงเรียนเทศบาล ๕ ชุมชนหนองยางหนองม่วง					โรงเรียนเทศบาล ๕ (ชุมชนหนองยางหนองม่วง)						
๕๗๘	นายสรรคชัย คำอุ้ม	ร.ป.ม. (การปกครองท้องถิ่น)	๕๕๒๐๘๕๕๐๐๔๘๙	ผอ.สถานศึกษา/ผอ.ชำนาญการพิเศษ	คศ.๓	๕๕๒๐๘๕๕๐๐๔๘๙	ผอ.สถานศึกษา/ผอ.ชำนาญการพิเศษ	คศ.๓	๖๙๐,๗๒๐	๖๗,๒๐๐	๖๗,๒๐๐	๘๒๕๑๒๐
๕๗๙	ว่าง			รองผอ.สถานศึกษา	-		รองผอ.สถานศึกษา	-	๔๔๗,๔๘๐			๔๔๗๔๘๐
									(ค่ากลางเงินเดือน)			การสรรหาตำแหน่งดังกล่าวให้กระทำได้ก็ต่อเมื่อได้รับแจ้งการจัดสรรงบประมาณจากสำนักงบประมาณแล้ว
๕๘๐	นายสุ อิตะนัย	กศ.บ.(การสอนสังคมศึกษา)	๕๕๒๐๘๖๕๐๐๕๙๐	ครู/-	คศ.๑	๕๕๒๐๘๖๕๐๐๕๙๐	ครู/-	คศ.๑	๓๒๗,๘๔๐			๓๒๗๘๔๐

ลำดับที่	ชื่อ - สกุล	คุณวุฒิการศึกษา	กรอบอัตราเก่าดั้งเดิม			กรอบอัตราค่าจ้างใหม่			เงินเดือน			หมายเหตุ
			เลขที่ตำแหน่ง	ตำแหน่ง	ระดับ	เลขที่ตำแหน่ง	ตำแหน่ง	ระดับ	เงินเดือน	เงินประจำตำแหน่ง	เงินเพิ่มอื่นๆ/ค่าตอบแทน	
๕๕๑	นางสมศรี ภู่อึ้ง	ค.ม.(หลักสูตรและการสอน)	๕๕๒๐๘๖๕๐๐๔๙๑	ครู/ครูชำนาญการพิเศษ	คศ.๓	๕๕๒๐๘๖๕๐๐๔๙๑	ครู/ครูชำนาญการพิเศษ	คศ.๓	๕๗๕,๐๕๐	๖๗,๒๐๐	๖๗,๒๐๐	๗๐๙๔๔๐
๕๕๒	นายวิศรุต สิริเกียรติ	บช.บ.(คอมพิวเตอร์ธุรกิจ)	๕๕๒๐๘๖๕๐๐๔๙๔	ครู/ครูชำนาญการ	คศ.๒	๕๕๒๐๘๖๕๐๐๔๙๔	ครู/ครูชำนาญการ	คศ.๒	๓๘๑,๑๒๐	๔๒,๐๐๐		๕๒๓๑๒๐
๕๕๓	น.ส.จาวรี มหามนตรี	ค.บ.(การศึกษาปฐมวัย)	๕๕๒๐๘๖๕๐๐๔๙๕	ครู/ครูชำนาญการ	คศ.๒	๕๕๒๐๘๖๕๐๐๔๙๕	ครู/ครูชำนาญการ	คศ.๒	๓๗๗,๘๘๐	๔๒,๐๐๐		๕๑๙๘๘๐
๕๕๔	น.ส.สววัลย์ ธรรมบุตร	ศษ.ม.(การบริหารการศึกษา)	๕๕๒๐๘๖๕๐๐๔๑๘	ครู/ครูชำนาญการ	คศ.๒	๕๕๒๐๘๖๕๐๐๔๑๘	ครู/ครูชำนาญการ	คศ.๒	๔๔๓,๘๘๐	๔๒,๐๐๐		๕๘๕๕๘๐
๕๕๕	น.ส.จิตราภรณ์ สีดาจาม	ศษ.ม.(การบริหารการศึกษา)	๕๕๒๐๘๖๕๐๐๔๑๙	ครู/ครูชำนาญการพิเศษ	คศ.๓	๕๕๒๐๘๖๕๐๐๔๑๙	ครู/ครูชำนาญการพิเศษ	คศ.๓	๔๙๓,๖๘๐	๖๗,๒๐๐	๖๗,๒๐๐	๖๒๘๐๘๐
๕๕๖	นายวิญญู สอาดศรี	กศ.บ.(พลศึกษา)	๕๕๒๐๘๖๕๐๐๔๕๘	ครู/ครูชำนาญการพิเศษ	คศ.๓	๕๕๒๐๘๖๕๐๐๔๕๘	ครู/ครูชำนาญการพิเศษ	คศ.๓	๖๔๖,๓๒๐	๖๗,๒๐๐		
๕๕๗	น.ส.ณปภา วีระบุญยกร	ค.บ.(การศึกษาปฐมวัย)	๕๕๒๐๘๖๕๐๐๔๔๕	ครู/ครูชำนาญการ	คศ.๒	๕๕๒๐๘๖๕๐๐๔๔๕	ครู/ครูชำนาญการ	คศ.๒	๓๕๘,๔๔๐	๔๒,๐๐๐		๕๐๐๔๔๐
๕๕๘	นางนพรัตน์ ขุนนามวงษ์	ค.บ.(คณิตศาสตร์)	๕๕๒๐๘๖๕๐๐๔๕๐	ครู/ครูชำนาญการ	คศ.๒	๕๕๒๐๘๖๕๐๐๔๕๐	ครู/ครูชำนาญการ	คศ.๒	๔๑๗,๔๘๐	๔๒,๐๐๐		๕๕๙๘๘๐
๕๕๙	นางกาญจนาภัสร์ มนตรี	ศษ.ม.(การบริหารการศึกษา)	๕๕๒๐๘๖๕๐๐๔๕๑	ครู/ครูชำนาญการ	คศ.๒	๕๕๒๐๘๖๕๐๐๔๕๑	ครู/ครูชำนาญการ	คศ.๒	๔๗๗,๒๔๐	๔๒,๐๐๐		๕๑๙๒๔๐
๕๕๐	น.ส.ลัดดาวัลย์ รัตนโสภกา	กศ.บ.ภาษาไทย	๕๕๒๐๘๖๕๐๐๔๖๙	ครู/ครูชำนาญการ	คศ.๒	๕๕๒๐๘๖๕๐๐๔๖๙	ครู/ครูชำนาญการ	คศ.๒	๓๓๑,๘๐๐	๕๒๐๐๐		๓๗๓๘๐๐
	พนักงานจ้าง											
๕๕๑	น.ส.อมรรรัตน์ ไสเป	บช.บ.การบัญชี	๒๓๑๖-๕	บุคลากรสนับสนุนการสอน	-	๒๓๑๖-๕	ผู้ช่วยเจ้าพนักงานการเงินและบัญชี	-	๑๔๐,๒๘๐		๒๔,๐๐๐	๑๖๕๒๘๐
				(พนักงานจ้างตามภารกิจ)								
				(กลุ่มตำแหน่งการเงิน/บัญชี/พัสดุ)								
๕๕๒	นายอนุรักษ์ ทองล้วน	มัธยมศึกษาตอนต้น	๒๐๔๑-๔	บุคลากรสนับสนุนการศึกษา (พนักงานจ้างทั่วไป) ส่วนปกครอง	-	๒๐๔๑-๔	ภารโรง	-	๑๐๘,๐๐๐		๒๕,๐๐๐	๑๓๒๐๐๐
๕๕๓	ว่าง	-	-	บุคลากรสนับสนุนการศึกษา (พนักงานจ้างทั่วไป) ตำแหน่งภารโรง	-	-	ภารโรง	-	๑๐๘,๐๐๐		๒๕,๐๐๐	การสรรหาตำแหน่งดังกล่าวให้กระทำได้ก็ต่อเมื่อได้รับแจ้งการจัดสรรงบประมาณจากสำนักงบประมาณแล้ว
	โรงเรียนเทศบาล ๒ มิ่งเมือง					โรงเรียนเทศบาล ๒ มิ่งเมือง						
๕๕๔	นางสุดาวรรณ อุทัย	ศษ.ม.(การบริหารการศึกษา)	๕๕๒๐๘๕๕๐๐๔๙๖	ผอ.สถานศึกษา/ผอ.ชำนาญการพิเศษ	คศ.๓	๕๕๒๐๘๕๕๐๐๔๙๖	ผอ.สถานศึกษา/ผอ.ชำนาญการพิเศษ	คศ.๓	๖๗๕,๘๘๐	๖๗,๒๐๐	๖๗,๒๐๐	๘๑๐๒๔๐
๕๕๕	นางจันธิรา ผาปรางค์	ศษ.ม.(การบริหารการศึกษา)	๕๕๒๐๘๖๕๐๐๔๙๗	ครู/ครูชำนาญการพิเศษ	คศ.๓	๕๕๒๐๘๖๕๐๐๔๙๗	ครู/ครูชำนาญการพิเศษ	คศ.๓	๔๙๔,๖๔๐	๖๗,๒๐๐	๖๗,๒๐๐	๖๒๙๐๕๐
๕๕๖	นางกิตติกานต์ พรถนอม	ศษ.ม.(หลักสูตรและการสอน)	๕๕๒๐๘๖๕๐๐๔๙๘	ครู/ครูชำนาญการพิเศษ	คศ.๓	๕๕๒๐๘๖๕๐๐๔๙๘	ครู/ครูชำนาญการพิเศษ	คศ.๓	๕๐๗,๗๒๐	๖๗,๒๐๐	๖๗,๒๐๐	๖๔๒๑๒๐
๕๕๗	นางจิตติพร โพธิ์เงิน	ค.บ.(ภาษาไทย)	๕๕๒๐๘๖๕๐๐๔๙๙	ครู/ครูชำนาญการพิเศษ	คศ.๓	๕๕๒๐๘๖๕๐๐๔๙๙	ครู/ครูชำนาญการพิเศษ	คศ.๓	๕๐๖,๘๘๐	๖๗,๒๐๐	๖๗,๒๐๐	๖๔๑๒๘๐
๕๕๘	นางประนอม วิทย์ปัญญาเลิศ	ศษ.ม.(การบริหารการศึกษา)	๕๕๒๐๘๖๕๐๐๕๐๐	ครู/ครูชำนาญการพิเศษ	คศ.๓	๕๕๒๐๘๖๕๐๐๕๐๐	ครู/ครูชำนาญการพิเศษ	คศ.๓	๕๒๕,๐๕๐	๖๗,๒๐๐	๖๗,๒๐๐	๖๕๘๔๔๐
๕๕๙	น.ส.สกวารัตน์ ลาสุน	ค.บ.(การศึกษาปฐมวัย)	๕๕๒๐๘๖๕๐๐๕๐๑	ครู/ครูชำนาญการ	คศ.๒	๕๕๒๐๘๖๕๐๐๕๐๑	ครู/ครูชำนาญการ	คศ.๒	๓๘๗,๔๘๐	๕๒,๐๐๐		๕๒๙๔๘๐

ลำดับที่	ชื่อ - สกุล	คุณวุฒิการศึกษา	กรอบอัตราเก่าเดิม			กรอบอัตราค่าใหม่			เงินเดือน			หมายเหตุ	
			เลขที่ตำแหน่ง	ตำแหน่ง	ระดับ	เลขที่ตำแหน่ง	ตำแหน่ง	ระดับ	เงินเดือน	เงินประจำ	เงินเพิ่มอื่นๆ/		
										ตำแหน่ง	ค่าตอบแทน		
๖๐๐	น.ส.เกษศิริ เสาเวียง	ค.บ.(การศึกษาปฐมวัย)	๕๕๒๐๘๖๕๐๐๕๐๒	ครู/ครูชำนาญการ	คศ.๒	๕๕๒๐๘๖๕๐๐๕๐๒	ครู/ครูชำนาญการ	คศ.๒	๓๗๐,๕๖๐	๔๒,๐๐๐		๔๑๒๕๖๐	
๖๐๑	นายเดี่ยว พุกษา	ศษ.ม.(การบริหารการศึกษา)	๕๕๒๐๘๖๕๐๐๕๐๗๘	ครู/ครูชำนาญการ	คศ.๓	๕๕๒๐๘๖๕๐๐๕๐๗๘	ครู/ครูชำนาญการ	คศ.๒	๓๖๖,๙๖๐	๔๒,๐๐๐		๔๐๘๙๖๐	
๖๐๒	นางวิไลพร ปัดดา	ค.บ.(การศึกษาพิเศษ)	๕๕๒๐๘๖๕๐๐๕๐๕	ครู/ครูชำนาญการ	คศ.๒	๕๕๒๐๘๖๕๐๐๕๐๕	ครู/ครูชำนาญการ	คศ.๒	๓๔๓,๐๘๐	๔๒,๐๐๐		๓๘๕๐๘๐	
	พนักงานจ้าง												
๖๐๓	น.ส.วรรณนิภา รัตนวัน	ปวส./การบัญชี	๒๓๑๗-๕	บุคลากรสนับสนุนการสอน	-	๒๓๑๗-๕	ผู้ช่วยเจ้าพนักงานธุรการเงินและบัญชี	-	๑๙๒,๔๘๐				๑๙๒๔๘๐
				(พนักงานจ้างตามภารกิจ)									
				(กลุ่มตำแหน่งธุรการ/บันทึกข้อมูล)									
๖๐๔	ว่าง		๒๐๔๒-๔	บุคลากรสนับสนุนสถานศึกษา (พนักงานจ้างทั่วไป) ตำแหน่งการโรง	-	๒๐๔๒-๔	การโรง	-	๑๐๘,๐๐๐		๒๔,๐๐๐		๑๓๒๐๐๐
	โรงเรียนเทศบาล ๗ บ้านหนองตะมะพันทาโนนทอง (ธนาคารกรุงเทพ ๒)						โรงเรียนเทศบาล ๗ บ้านหนองตะมะพันทาโนนทอง (ธนาคารกรุงเทพ ๒)						
๖๐๕	นางวรรณรัตน์ มโนรัตน์	ศษ.ม.(การบริหารการศึกษา)	๕๕๒๐๘๕๕๐๐๕๐๔	ผอ.สถานศึกษา/ผอ.ชำนาญการพิเศษ	คศ.๓	๕๕๒๐๘๕๕๐๐๕๐๔	ผอ.สถานศึกษา/ผอ.ชำนาญการพิเศษ	คศ.๓	๗๓๖,๒๐๐	๖๗,๒๐๐	๖๗,๒๐๐		๘๗๐๖๐๐
๖๐๖	นายกิตติศักดิ์ ลายน้ำเงิน	ศษ.ม.(การบริหารการศึกษา)	๕๕๒๐๘๕๕๐๐๓๙๐	รองผอ.สถานศึกษา	คศ.๒	๕๕๒๐๘๕๕๐๐๓๙๐	รองผอ.สถานศึกษา	คศ.๒	๔๒๐,๘๔๐	๔๒,๐๐๐			๔๖๒๘๔๐
๖๐๗	นายสมหมาย ดอนพลัด	ศษ.ม.(การบริหารการศึกษา)	๕๕๒๐๘๖๕๐๐๕๐๕	ครู/ครูชำนาญการพิเศษ	คศ.๓	๕๕๒๐๘๖๕๐๐๕๐๕	ครู/ครูชำนาญการพิเศษ	คศ.๓	๕๔๕,๔๐๐	๖๗,๒๐๐	๖๗,๒๐๐		๖๗๙๘๐๐
๖๐๘	น.ส.กมลทิพย์ พงศ์พฤทธิชัย	ค.ม.(วิจัยและประเมินผลการศึกษา)	๕๕๒๐๘๖๕๐๐๕๐๖	ครู/ครูชำนาญการพิเศษ	คศ.๓	๕๕๒๐๘๖๕๐๐๕๐๖	ครู/ครูชำนาญการพิเศษ	คศ.๓	๔๗๑,๒๔๐	๖๗,๒๐๐	๖๗,๒๐๐		๖๐๕๖๔๐
๖๐๙	นางณัฐชานันท์ สุวรรณพงษ์	ศษ.ม.(การบริหารการศึกษา)	๕๕๒๐๘๖๕๐๐๕๐๗	ครู/ชำนาญการ	คศ.๒	๕๕๒๐๘๖๕๐๐๕๐๗	ครู/ชำนาญการ	คศ.๒	๔๒๓,๖๐๐	๔๒,๐๐๐			๔๖๕๖๐๐
๖๑๐	นางวิภาวัลย์ ขุนพันธุ์	ค.บ.(การศึกษาปฐมวัย)	๕๕๒๐๘๖๕๐๐๕๐๘	ครู/ครูชำนาญการ	คศ.๒	๕๕๒๐๘๖๕๐๐๕๐๘	ครู/ครูชำนาญการ	คศ.๒	๓๙๐,๐๐๐	๔๒,๐๐๐			๔๓๒๐๐๐
๖๑๑	น.ส.จิตตานันท์ แสงทอง	ค.ม.(การบริหารการศึกษา)	๕๕๒๐๘๖๕๐๐๕๐๙	ครู/ครูเชี่ยวชาญ	คศ.๔	๕๕๒๐๘๖๕๐๐๕๐๙	ครู/ครูเชี่ยวชาญ	คศ.๔	๕๐๙,๐๔๐	๑๑๘,๘๐๐	๑๑๘,๘๐๐		๗๔๖๖๔๐
๖๑๒	นางมนสิชา นางจำปา	ค.ม.(การบริหารการศึกษา)	๕๕๒๐๘๖๕๐๐๕๑๐	ครู/ครูชำนาญการพิเศษ	คศ.๓	๕๕๒๐๘๖๕๐๐๕๑๐	ครู/ครูชำนาญการพิเศษ	คศ.๓	๕๔๓,๘๔๐	๖๗,๒๐๐	๖๗,๒๐๐		๖๗๙๘๔๐
๖๑๓	น.ส.สมจิต ประทัยงาม	ค.ม.(หลักสูตรและการสอน)	๕๕๒๐๘๖๕๐๐๕๑๑	ครู/ครูชำนาญการพิเศษ	คศ.๓	๕๕๒๐๘๖๕๐๐๕๑๑	ครู/ครูชำนาญการพิเศษ	คศ.๓	๔๙๖,๐๘๐	๖๗,๒๐๐	๖๗,๒๐๐		๖๓๐๔๘๐
๖๑๔	น.ส.ศรีสุดา พันธสีมา	ค.ม.(หลักสูตรและการสอน)	๕๕๒๐๘๖๕๐๐๕๑๒	ครู/ครูชำนาญการพิเศษ	คศ.๓	๕๕๒๐๘๖๕๐๐๕๑๒	ครู/ครูชำนาญการพิเศษ	คศ.๓	๕๐๕,๙๒๐	๖๗,๒๐๐	๖๗,๒๐๐		๖๔๐๓๒๐
๖๑๕	น.ส.สุภาพร ฉวีวิทย์	ค.ม.(การบริหารการศึกษา)	๕๕๒๐๘๖๕๐๐๕๑๓	ครู/ครูชำนาญการพิเศษ	คศ.๓	๕๕๒๐๘๖๕๐๐๕๑๓	ครู/ครูชำนาญการพิเศษ	คศ.๓	๕๑๐,๖๐๐	๖๗,๒๐๐	๖๗,๒๐๐		๖๔๕๐๐๐
๖๑๖	นางอรอุมา ศิริบุรณ์	ค.บ.(เคมี)	๕๕๒๐๘๖๕๐๐๕๑๔	ครู/ครูชำนาญการพิเศษ	คศ.๓	๕๕๒๐๘๖๕๐๐๕๑๔	ครู/ครูชำนาญการพิเศษ	คศ.๓	๕๐๒,๕๖๐	๖๗,๒๐๐	๖๗,๒๐๐		๖๓๖๙๖๐
๖๑๗	น.ส.ดาวใจ อุดมสุข	วท.บ.(วิทยาศาสตร์การศึกษา)	๕๕๒๐๘๖๕๐๐๕๑๖	ครู/ครูชำนาญการ	คศ.๒	๕๕๒๐๘๖๕๐๐๕๑๖	ครู/ครูชำนาญการ	คศ.๒	๓๕๗,๘๔๐	๔๒,๐๐๐			๓๙๙๘๔๐

ลำดับที่	ชื่อ - สกุล	คุณวุฒิการศึกษา	กรอบอัตราเก่าเดิม			กรอบอัตราค่าใหม่			เงินเดือน			หมายเหตุ
			เลขที่ตำแหน่ง	ตำแหน่ง	ระดับ	เลขที่ตำแหน่ง	ตำแหน่ง	ระดับ	เงินเดือน	เงินประจำตำแหน่ง	เงินเพิ่มอื่นๆ/ค่าตอบแทน	
๖๑๘	นางณัฐฤทธิณี ศรีสุนนท์	ค.บ.(ภาษาไทย)	๕๕๒๐๘๖๕๐๐๔๐๐	ครู/ครูชำนาญการพิเศษ	คศ.๓	๕๕๒๐๘๖๕๐๐๔๐๐	ครู/ครูชำนาญการพิเศษ	คศ.๓	๕๕๘,๙๖๐	๖๗,๒๐๐	๖๗,๒๐๐	๖๙๓๓๖๐
๖๑๙	น.ส.ทองรักษ์ เชื้อบรรดิษ	ศษ.ม.(การบริหารการศึกษา)	๕๕๒๐๘๖๕๐๐๔๐๓	ครู/ครูชำนาญการพิเศษ	คศ.๓	๕๕๒๐๘๖๕๐๐๔๐๓	ครู/ครูชำนาญการพิเศษ	คศ.๓	๕๑๖,๐๔๐	๖๗,๒๐๐	๖๗,๒๐๐	๖๔๖๔๕๐
๖๒๐	น.ส.รุจิรา กลิ่นรื่น	ค.บ.(การศึกษาปฐมวัย)	๕๕๒๐๘๖๕๐๐๔๘๑	ครู/-	คศ.๑	๕๕๒๐๘๖๕๐๐๔๘๑	ครู/-	คศ.๑	๒๙๘,๕๖๐			๒๙๘๕๖๐
๖๒๑	นายวีรพงษ์ โพธิ์โสภา	ค.บ.(ฟิสิกส์)	๕๕๒๐๘๖๕๐๐๔๙๓	ครู/ครูชำนาญการ	คศ.๒	๕๕๒๐๘๖๕๐๐๔๙๓	ครู/ครูชำนาญการ	คศ.๒	๓๖๗,๔๕๐	๔๒,๐๐๐		๔๐๙๔๕๐
	พนักงานจ้าง											
๖๒๒	น.ส.ณิชาภัทร เรืองศรี	ปวช./การบัญชี	๑๘๕๒-๕	บุคลากรสนับสนุนการสอน (พนักงานจ้างตามภารกิจ) (กลุ่มงานธุรการ/บันทึกข้อมูล)	-	๑๘๕๒-๕	ผู้ช่วยเจ้าหน้าที่งานการเงินและบัญชี	-	๑๙๐,๔๕๐			๑๙๐๔๕๐
๖๒๓	ว่าง	-	๒๐๔๓-๔	บุคลากรสนับสนุน สถานศึกษา (พนักงานจ้าง ทั่วไป) ตำแหน่งการโรง	-	๒๐๔๓-๔	การโรง	-	๑๐๘,๐๐๐		๒๔,๐๐๐	๑๓๒๐๐๐
๖๒๔	ว่าง	-	-	บุคลากรสนับสนุน สถานศึกษา (พนักงานจ้าง ทั่วไป) ตำแหน่งการโรง	-	-	การโรง	-	๑๐๘,๐๐๐		๒๔,๐๐๐	"การสรรหาตำแหน่งดังกล่าว ให้กระทำได้ก็ต่อเมื่อได้รับแจ้ง การจัดสรรงบประมาณจาก สำนักงบประมาณแล้ว"
	ศูนย์พัฒนาเด็กเล็กหนองยางหนองม่วง					ศูนย์พัฒนาเด็กเล็กหนองยางหนองม่วง						
๖๒๕	ว่าง	-	-	ผอ.ศูนย์พัฒนาเด็กเล็ก	-	-	ผอ.ศูนย์พัฒนาเด็กเล็ก	-	๔๔๗,๔๘๐			๔๔๗๔๘๐
									(ค่ากลาง เงินเดือน)			การสรรหาตำแหน่งดังกล่าวให้ กระทำได้ก็ต่อเมื่อได้รับแจ้งการ จัดสรรงบประมาณจากสำนัก งบประมาณแล้ว
๖๒๖	นางสุภาพร นภาวัฒนดำรงค์	ค.บ.(การศึกษาปฐมวัย)	๕๕๒๐๘๖๖๐๐๖๐๖	ครู/ครูชำนาญการ	คศ.๒	๕๕๒๐๘๖๖๐๐๖๐๖	ครู/ครูชำนาญการ	คศ.๒	๔๒๕,๔๐๐	๔๒,๐๐๐		๔๖๗๔๐๐
๖๒๗	ว่าง	-	-	ครู	-	-	ครู	-	๓๔๒,๓๖๐			๓๔๒๓๖๐
									(ค่ากลาง เงินเดือน)			การสรรหาตำแหน่งดังกล่าวให้ กระทำได้ก็ต่อเมื่อได้รับแจ้งการ จัดสรรงบประมาณจากสำนัก งบประมาณแล้ว

ลำดับที่	ชื่อ - สกุล	คุณวุฒิการศึกษา	กรอบอัตราเก่าเดิม			กรอบอัตราค่าจ้างใหม่			เงินเดือน			หมายเหตุ
			เลขที่ตำแหน่ง	ตำแหน่ง	ระดับ	เลขที่ตำแหน่ง	ตำแหน่ง	ระดับ	เงินเดือน	เงินประจำ	เงินเพิ่มอื่นๆ/	
										ตำแหน่ง	ค่าตอบแทน	
	พนักงานจ้าง											
๒๒๘	น.ส.ภัทราภรณ์ นาคพันธ์	ค.บ.(การศึกษาปฐมวัย)	-	ผู้ดูแลเด็ก (หัดกะ)	-	-	ผู้ดูแลเด็ก (หัดกะ)	-	๑๒๒,๗๖๐		๒๔,๐๐๐	๑๔๖๗๖๐
	ศูนย์พัฒนาเด็กเล็กบ้านโนนสำนัก					ศูนย์พัฒนาเด็กเล็กบ้านโนนสำนัก						
๒๒๙	ว่าง	-	-	ผอ.ศูนย์พัฒนาเด็กเล็ก	-	-	ผอ.ศูนย์พัฒนาเด็กเล็ก	-	๔๔๗,๔๘๐			๔๔๗๔๘๐
									(ค่ากลาง เงินเดือน)			การสรรหาตำแหน่งดังกล่าวให้ กระทำได้อีกเมื่อได้รับการ จัดสรรงบประมาณจากสำนัก งบประมาณแล้ว
๒๓๐	น.ส.กัญญากร ดวนใหญ่	ศษ.ม.(การบริหารการศึกษา)	๕๕๒๐๘๖๖๐๐๖๐๗	ครู/ครูชำนาญการพิเศษ	คศ.๓	๕๕๒๐๘๖๖๐๐๖๐๗	ครู/ครูชำนาญการพิเศษ	คศ.๓	๔๙๑,๗๖๐	๔๒,๐๐๐		๕๓๓๗๖๐
๒๓๑	ว่าง	-	-	ครู	-	-	ครู	-	๓๔๒,๓๖๐			๓๔๒๓๖๐
									(ค่ากลาง เงินเดือน)			การสรรหาตำแหน่งดังกล่าวให้ กระทำได้อีกเมื่อได้รับการ จัดสรรงบประมาณจากสำนัก งบประมาณแล้ว
๒๓๒	ว่าง	-	-	ครู	-	-	ครู	-	๓๔๒,๓๖๐			๓๔๒๓๖๐
									(ค่ากลาง เงินเดือน)			การสรรหาตำแหน่งดังกล่าวให้ กระทำได้อีกเมื่อได้รับการ จัดสรรงบประมาณจาก สำนักงบประมาณแล้ว
๒๓๓	ว่าง	-	-	ครู	-	-	ครู	-	๓๔๒,๓๖๐			๓๔๒๓๖๐
									(ค่ากลาง เงินเดือน)			การสรรหาตำแหน่งดังกล่าวให้ กระทำได้อีกเมื่อได้รับการ จัดสรรงบประมาณจากสำนัก งบประมาณแล้ว

ลำดับที่	ชื่อ - สกุล	คุณวุฒิการศึกษา	กรอบอัตรากำลังเดิม			กรอบอัตรากำลังใหม่			เงินเดือน			หมายเหตุ
			เลขที่ตำแหน่ง	ตำแหน่ง	ระดับ	เลขที่ตำแหน่ง	ตำแหน่ง	ระดับ	เงินเดือน	เงินประจำตำแหน่ง	เงินเพิ่มอื่นๆ/ค่าตอบแทน	
๖๓๔	ว่าง	-	-	ครู	-	-	ครู	-	๓๔๒,๓๖๐			๓๔๒,๓๖๐
									(ค่ากลางเงินเดือน)			การสรรหาตำแหน่งดังกล่าวให้กระทำได้ก็ต่อเมื่อได้รับแจ้งการจัดสรรงบประมาณจากสำนักงบประมาณแล้ว
	พนักงานจ้าง											
๖๓๕	น.ส.ณัฏฐารีย์ บุญเอก	ศษ.ม.(หลักสูตรและการสอน)	-	ผู้ดูแลเด็ก (ทักษะ)	-	-	ผู้ดูแลเด็ก (ทักษะ)	-	๑๔๙,๗๖๐		๒๔,๐๐๐	๑๗๓,๗๖๐
	ศูนย์พัฒนาเด็กเล็กบ้านหนองตะมะ						ศูนย์พัฒนาเด็กเล็กบ้านหนองตะมะ					
๖๓๖	ว่าง	-	-	ผอ.ศูนย์พัฒนาเด็กเล็ก	-	-	ผอ.ศูนย์พัฒนาเด็กเล็ก	-	๔๔๗,๔๘๐			๔๔๗,๔๘๐
									(ค่ากลางเงินเดือน)			การสรรหาตำแหน่งดังกล่าวให้กระทำได้ก็ต่อเมื่อได้รับแจ้งการจัดสรรงบประมาณจากสำนักงบประมาณแล้ว
๖๓๗	น.ส.พัชรพร ภูพันธ์	ค.บ.(การศึกษาปฐมวัย)	๕๕๒๐๘๖๖๐๐๖๐๘	ครู/ครูชำนาญการ	คศ.๒	๕๕๒๐๘๖๖๐๐๖๐๘	ครู/ครูชำนาญการ	คศ.๒	๔๑๖,๖๔๐	๕๒,๐๐๐		๔๕๘,๖๔๐
	ศูนย์พัฒนาเด็กเล็กมิ่งเมือง						ศูนย์พัฒนาเด็กเล็กมิ่งเมือง					
๖๓๘	ว่าง	-	-	ผอ.ศูนย์พัฒนาเด็กเล็ก	-	-	ผอ.ศูนย์พัฒนาเด็กเล็ก	-	๔๔๗,๔๘๐			๔๔๗,๔๘๐
									(ค่ากลางเงินเดือน)			การสรรหาตำแหน่งดังกล่าวให้กระทำได้ก็ต่อเมื่อได้รับแจ้งการจัดสรรงบประมาณจากสำนักงบประมาณแล้ว
๖๓๙	นางวนิดา ปาลี	ค.บ.(การศึกษาปฐมวัย)	๕๕๒๐๘๖๖๐๐๖๐๙	ครู/ครูชำนาญการ	คศ.๒	๕๕๒๐๘๖๖๐๐๖๐๙	ครู/ครูชำนาญการ	คศ.๒	๔๓๐,๒๐๐	๕๒,๐๐๐		๔๘๒,๒๐๐

ลำดับที่	ชื่อ - สกุล	คุณวุฒิการศึกษา	กรอบอัตราเก่าเดิม			กรอบอัตราค่าใหม่			เงินเดือน			หมายเหตุ	
			เลขที่ตำแหน่ง	ตำแหน่ง	ระดับ	เลขที่ตำแหน่ง	ตำแหน่ง	ระดับ	เงินเดือน	เงินประจำ	เงินเพิ่มอื่นๆ/		
										ตำแหน่ง	ค่าตอบแทน		
๒๔๐	ว่าง	-	-	ครู	-	-	ครู	-	๓๔๒,๓๖๐			๓๔๒,๓๖๐	
									(ค่ากลาง เงินเดือน)			การสรรหาตำแหน่งดังกล่าวให้กระทำได้ก็ต่อเมื่อได้รับแจ้งการจัดสรรงบประมาณจากสำนักงบประมาณแล้ว	
๒๔๑	ว่าง	-	-	ครู	-	-	ครู	-	๓๔๒,๓๖๐			๓๔๒,๓๖๐	
									(ค่ากลาง เงินเดือน)			การสรรหาตำแหน่งดังกล่าวให้กระทำได้ก็ต่อเมื่อได้รับแจ้งการจัดสรรงบประมาณจากสำนักงบประมาณแล้ว	
			เบิกจ่ายงบประมาณจากเงินรายได้			เบิกจ่ายงบประมาณจากเงินรายได้							
๒๔๒.			๗. กองสวัสดิการสังคม			๗. กองสวัสดิการสังคม							
			๕๕-๒-๑๑-๒๑๐๕-๐๐๑	ผอ.กองสวัสดิการสังคม	กลาง	๕๕-๒-๑๑-๒๑๐๕-๐๐๑	ผอ.กองสวัสดิการสังคม	กลาง	๕๗๘,๔๐๐	๖๗,๒๐๐	๖๗,๒๐๐	ว่างเดิม	
				(นักบริหารงานสวัสดิการสังคม)			(นักบริหารงานสวัสดิการสังคม)						
			ฝ่ายสังคมสงเคราะห์			ฝ่ายสังคมสงเคราะห์							
๒๔๓.	นางสาวหัตพร สุวรรณรัตน์	ร.ม.(รัฐศาสตร์)	๕๕-๒-๑๑-๒๑๐๕-๐๐๓	หัวหน้าฝ่ายสังคมสงเคราะห์	ต้น	๕๕-๒-๑๑-๒๑๐๕-๐๐๓	หัวหน้าฝ่ายสังคมสงเคราะห์	ต้น	๕๔๘,๘๘๐	๑๘,๐๐๐		(๔๕,๗๔๐)	
				(นักบริหารงานสวัสดิการสังคม)			(นักบริหารงานสวัสดิการสังคม)						
			งานสังคมสงเคราะห์			งานสังคมสงเคราะห์							
๒๔๔.	นางวิไลวรรณ ภูมิสถาน	บัญชีบัณฑิต(การบัญชี)	๕๕-๒-๑๑-๓๑๐๑-๐๑๖	นักจัดการงานทั่วไป	ชำนาญการ	๕๕-๒-๑๑-๓๑๐๑-๐๑๕	นักจัดการงานทั่วไป	ชำนาญการ	๓๘๒,๕๖๐			(๓๓,๘๘๐)	
๒๔๕.	นางสาวศิริรัตน์ ภาคะ	ร.ม.(รัฐศาสตร์)	๕๕-๒-๑๑-๓๘๐๑-๐๐๔	นักพัฒนาชุมชน	ชำนาญการ	๕๕-๒-๑๑-๓๘๐๑-๐๐๔	นักพัฒนาชุมชน	ชำนาญการ	๔๔๒,๓๖๐			(๓๖,๘๖๐)	
			งานกิจการสตรีและคนชรา			งานกิจการสตรีและคนชรา							
			งานสถานสงเคราะห์			งานสถานสงเคราะห์							
			งานบริหารงานศูนย์บริการผู้ด้อยโอกาส			งานบริหารงานศูนย์บริการผู้ด้อยโอกาส							

ลำดับที่	ชื่อ - สกุล	คุณวุฒิการศึกษา	กรอบอัตราเก่าเดิม			กรอบอัตราค่าจ้างใหม่			เงินเดือน			หมายเหตุ
			เลขที่ตำแหน่ง	ตำแหน่ง	ระดับ	เลขที่ตำแหน่ง	ตำแหน่ง	ระดับ	เงินเดือน	เงินประจำ	เงินเพิ่มอื่นๆ/	
										ตำแหน่ง	ค่าตอบแทน	
			ฝ่ายพัฒนาชุมชน			ฝ่ายพัฒนาชุมชน						
๖๔๖.	นางศิริลักษณ์ สุ่มมาตย์	ร.ม.(รัฐศาสตร์)	๕๕-๒-๑๑-๒๑๐๕-๐๐๒	หัวหน้าฝ่ายพัฒนาชุมชน (นักบริหารงานสวัสดิการสังคม)	ต้น	๕๕-๒-๑๑-๒๑๐๕-๐๐๒	หัวหน้าฝ่ายพัฒนาชุมชน (นักบริหารงานสวัสดิการสังคม)	ต้น	๕๑๔,๖๘๐	๑๘,๐๐๐		(๕๒,๘๙๐)
			งานพัฒนาชุมชน			งานพัฒนาชุมชน						
๖๔๗.	น.ส.พินิตา สมอินทร์	ศ.บ.(การพัฒนาสังคมและนันทนาการชุมชน)	๕๕-๒-๑๑-๓๘๐๑-๐๐๑	นักพัฒนาชุมชน	ปฏิบัติการ	๕๕-๒-๑๑-๓๘๐๑-๐๐๑	นักพัฒนาชุมชน	ปฏิบัติการ	๒๗๕,๗๖๐			(๒๒,๙๘๐)
๖๔๘.	นายสมเจตน์ เมินกระโทก	วท.บ.(เทคโนโลยีอุตสาหกรรม)	๕๕-๒-๑๑-๓๘๐๑-๐๐๒	นักพัฒนาชุมชน	ชำนาญการ	๕๕-๒-๑๑-๓๘๐๑-๐๐๒	นักพัฒนาชุมชน	ชำนาญการ	๔๖๘,๙๖๐			(๓๙,๐๘๐)
	พนักงานจ้าง											
๖๔๙.				ผู้ช่วย จพง. พัฒนาชุมชน			ผู้ช่วย จพง. พัฒนาชุมชน		๓๓๘,๐๐๐			ว่างเดิม
๖๕๐.	นายราชนทร์ ภูิสถาน	วท.บ.(เทคโนโลยีอุตสาหกรรม)		คนงานทั่วไป			คนงานทั่วไป		๑๐๘,๐๐๐			
			งานส่งเสริมพัฒนาชุมชน			งานส่งเสริมพัฒนาชุมชน						
			งานส่งเสริมและพัฒนาอาชีพ			งานส่งเสริมและพัฒนาอาชีพ						
			ฝ่ายส่งเสริมสวัสดิการสังคม			ฝ่ายส่งเสริมสวัสดิการสังคม						
๖๕๑.	นางกันยารัตน์ คำบาล	ร.ป.ม.(รัฐประศาสนศาสตร์)	๕๕-๒-๑๑-๒๑๐๕-๐๐๔	หัวหน้าฝ่ายส่งเสริมสวัสดิการสังคม (นักบริหารงานสวัสดิการสังคม)	ต้น	๕๕-๒-๑๑-๒๑๐๕-๐๐๔	หัวหน้าฝ่ายส่งเสริมสวัสดิการสังคม (นักบริหารงานสวัสดิการสังคม)	ต้น	๗๑๔,๐๐๐	๑๘,๐๐๐		(๕๙,๕๐๐)
			งานส่งเสริมสวัสดิการสังคม			งานส่งเสริมสวัสดิการสังคม						
๖๕๒.	นายชนะพล ผลสุข	ร.ม.(รัฐศาสตร์)	๕๕-๒-๑๑-๓๘๐๑-๐๐๓	นักพัฒนาชุมชน	ชำนาญการ	๕๕-๒-๑๑-๓๘๐๑-๐๐๓	นักพัฒนาชุมชน	ชำนาญการ	๔๘๓,๑๖๐			(๔๐,๒๖๐)
			งานสวัสดิการเด็กและเยาวชน			งานสวัสดิการเด็กและเยาวชน						
๖๕๓.			-	-	-	๕๕-๒-๑๑-๓๘๐๒-๐๐๑	นักสังคมสงเคราะห์	ปก./ชก.	๓๕๕,๓๖๐			กำหนดตำแหน่ง
									(ค่ากลางเงินเดือน)			
			ฝ่ายบริหารงานทั่วไป			ฝ่ายบริหารงานทั่วไป						
๖๕๔.	สิบเอกพิชญ์ยศ ภูมิจิโรจ	ร.ป.ม.(การบริหารการพัฒนาท้องถิ่น)	๕๕-๒-๑๑-๒๑๐๑-๐๑๓	หัวหน้าฝ่ายบริหารงานทั่วไป (นักบริหารงานทั่วไป)	ต้น	๕๕-๒-๑๑-๒๑๐๑-๐๑๓	หัวหน้าฝ่ายบริหารงานทั่วไป (นักบริหารงานทั่วไป)	ต้น	๕๒๒,๙๖๐	๑๘,๐๐๐		ว่างเดิม
			งานบริหารงานทั่วไป			งานบริหารงานทั่วไป						
๖๕๕.	น.ส.จิตตราพร ไสธาดุ	บัญชีบัณฑิต	๕๕-๒-๑๑-๓๒๐๑-๐๑๐	นักวิชาการเงินและบัญชี	ปฏิบัติการ	๕๕-๒-๑๑-๓๒๐๑-๐๑๐	นักวิชาการเงินและบัญชี	ปฏิบัติการ	๒๕๓,๖๘๐			(๒๒,๑๔๐)
๖๕๖.	นายธนัช คงเกียรติจิรา	วท.บ.เทคโนโลยีอุตสาหกรรม	๕๕-๒-๑๑-๓๑๐๑-๐๑๔	นักจัดการงานทั่วไป	ชำนาญการ	๕๕-๒-๑๑-๓๑๐๑-๐๑๔	นักจัดการงานทั่วไป	ชำนาญการ	๓๖๙,๔๘๐			(๓๐,๗๙๐)

ลำดับที่	ชื่อ - สกุล	คุณวุฒิการศึกษา	กรอบอัตราเก่าเดิม			กรอบอัตราเก่าใหม่			เงินเดือน			หมายเหตุ
			เลขที่ตำแหน่ง	ตำแหน่ง	ระดับ	เลขที่ตำแหน่ง	ตำแหน่ง	ระดับ	เงินเดือน	เงินประจำตำแหน่ง	เงินเพิ่มอื่นๆ/ค่าตอบแทน	
	พนักงานจ้าง											
๖๕๗.	นางสาวศิริพร แพร่พิโล	บ.บ.บ.(การบัญชี)		ผู้ช่วย จพง. การเงินและบัญชี			ผู้ช่วย จพง. การเงินและบัญชี		๑๙๘,๔๘๐			(๑๖,๕๕๐)
				คนงานทั่วไป			คนงานทั่วไป		๑๐๘,๐๐๐			ว่างเดิม/ยุบเลิก
๖๕๘.	นายเอกนรินทร์ อินทะนา	ปวส.(ไฟฟ้ากำลัง)		พนักงานขับรถยนต์			พนักงานขับรถยนต์		๑๐๘,๐๐๐			
				๘. กองกรเจ้าหน้าที			๘. กองกรเจ้าหน้าที					
๖๕๙.	นางสาวพัชรี แฉวทัศน์	ศศ.ม.(รัฐศาสตร์)	๕๕-๒-๒๙-๒๑๐๑-๐๑๕	ผู้อำนวยการกองกรเจ้าหน้าที	กลาง	๕๕-๒-๒๙-๒๑๐๑-๐๑๕	ผู้อำนวยการกองกรเจ้าหน้าที	กลาง	๕๑๙,๖๐๐	๖๗,๒๐๐	๖๗,๒๐๐	(๕๓,๓๐๐)
				(นักบริหารงานทั่วไป)			(นักบริหารงานทั่วไป)					
				ฝ่ายสรรหาและบรรจุแต่งตั้ง			ฝ่ายสรรหาและบรรจุแต่งตั้ง					
๖๖๐.	นางสาววาสนา หนูชูด	ร.ม.(รัฐศาสตร์)	๕๕-๒-๒๙-๒๑๐๑-๐๐๒	หัวหน้าฝ่ายสรรหาและบรรจุแต่งตั้ง	ต้น	๕๕-๒-๒๙-๒๑๐๑-๐๐๒	หัวหน้าฝ่ายสรรหาและบรรจุแต่งตั้ง	ต้น	๕๑๔,๖๘๐	๑๘,๐๐๐		(๕๒,๘๙๐)
				(นักบริหารงานทั่วไป)			(นักบริหารงานทั่วไป)					
				งานสรรหาและเลือกสรร			งานสรรหาและเลือกสรร					
๖๖๑.	นายสุชาย แฉวนาม	ศศ.บ.(รัฐศาสตร์)	๕๕-๒-๒๙-๓๑๐๒-๐๐๔	นักทรัพยากรบุคคล	ปฏิบัติการ	๕๕-๒-๒๙-๓๑๐๒-๐๐๔	นักทรัพยากรบุคคล	ปฏิบัติการ	๒๗๑,๒๐๐			(๒๒,๖๐๐)
				งานบรรจุแต่งตั้งและอัตราเก่า			งานบรรจุแต่งตั้งและอัตราเก่า					
๖๖๒.	นางสาว ปวีณา สุทาบุญ	ร.บ.(รัฐศาสตร์)	๕๕-๒-๒๙-๓๑๐๒-๐๐๑	นักทรัพยากรบุคคล	ชำนาญการ	๕๕-๒-๒๙-๓๑๐๒-๐๐๑	นักทรัพยากรบุคคล	ชำนาญการ	๓๐๕,๖๕๐			(๒๕,๕๗๐)
	พนักงานจ้าง											
๖๖๓	นางสาวรัชดาพร ภูษา	ร.บ.(รัฐประศาสนศาสตร์)		ผู้ช่วยเจ้าพนักงานธุรการ			ผู้ช่วยเจ้าพนักงานธุรการ		๑๕๐,๑๒๐			(๑๒,๕๑๐)
				ฝ่ายส่งเสริมและพัฒนาบุคลากร			ฝ่ายส่งเสริมและพัฒนาบุคลากร					
๖๖๔.	น.ส.ธัญลักษณ์ ยิ้มอรุณลักษณ์	ร.ม.(รัฐศาสตร์)		หัวหน้าฝ่ายส่งเสริมและพัฒนาบุคลากร	ต้น		หัวหน้าฝ่ายส่งเสริมและพัฒนาบุคลากร	ต้น	๔๙๐,๘๐๐	๑๘,๐๐๐		(๔๐,๙๐๐)
				(นักบริหารงานทั่วไป)			(นักบริหารงานทั่วไป)					
				๕๕-๒-๒๙-๒๑๐๑-๐๑๖			๕๕-๒-๒๙-๒๑๐๑-๐๑๖					
				งานส่งเสริมและพัฒนาบุคลากร			งานส่งเสริมและพัฒนาบุคลากร					
๖๖๕.	นางสาวชาลิสา ทิพย์รักษา	ร.ม.(รัฐศาสตร์)	๕๕-๒-๒๙-๓๑๐๒-๐๐๓	นักทรัพยากรบุคคล	ปฏิบัติการ	๕๕-๒-๒๙-๓๑๐๒-๐๐๓	นักทรัพยากรบุคคล	ปฏิบัติการ	๒๘๕,๕๒๐			(๒๓,๗๑๐)
				งานวินัยและส่งเสริมคุณธรรม			งานวินัยและส่งเสริมคุณธรรม					
				งานสิทธิและสวัสดิการ			งานสิทธิและสวัสดิการ					
๖๖๖.	นางสาวสุกัญญา สุขประจำ	ร.ม.(รัฐศาสตร์)	๕๕-๒-๒๙-๓๑๐๒-๐๐๕	นักทรัพยากรบุคคล	ชำนาญการ	๕๕-๒-๒๙-๓๑๐๒-๐๐๕	นักทรัพยากรบุคคล	ชำนาญการ	๓๔๒,๗๒๐			(๒๘,๕๖๐)

ลำดับที่	ชื่อ - สกุล	คุณวุฒิการศึกษา	กรอบอัตราเก่าเดิม			กรอบอัตราค่าใหม่			เงินเดือน			หมายเหตุ
			เลขที่ตำแหน่ง	ตำแหน่ง	ระดับ	เลขที่ตำแหน่ง	ตำแหน่ง	ระดับ	เงินเดือน	เงินประจำ	เงินเพิ่มอื่นๆ/	
										ตำแหน่ง	ค่าตอบแทน	
			งานบริหารงานทั่วไป			งานบริหารงานทั่วไป						
๖๖๗.	นางนิชามา หนองคู	ศศ.บ.(การจัดการทั่วไป)	๕๕-๒-๒๙-๓๑๐๑-๐๐๑	นักจัดการงานทั่วไป	ชำนาญการ	๕๕-๒-๒๙-๓๑๐๑-๐๐๑	นักจัดการงานทั่วไป	ชำนาญการ	๔๓๕,๗๒๐			(๓๒,๓๑๐)
	พนักงานจ้าง											
๖๖๘.	นางสาวธนันท์ชนก สระทอง	วท.บ.(เคมี)		ผู้ช่วยเจ้าพนักงานธุรการ			ผู้ช่วยเจ้าพนักงานธุรการ		๑๕๖,๙๖๐			(๑๓,๐๘๐)
			ฝ่ายบุคลากรทางการศึกษา			ฝ่ายบุคลากรทางการศึกษา						
๖๖๙.	นางสมใจ กิ่งเกษ	ร.ม.(รัฐศาสตร์)	๕๕-๒-๒๙-๒๑๐๑-๐๑๑	หัวหน้าฝ่ายบุคลากรทางการศึกษา	ต้น	๕๕-๒-๒๙-๒๑๐๑-๐๑๑	หัวหน้าฝ่ายบุคลากรทางการศึกษา	ต้น	๕๔๘,๘๘๐	๑๘,๐๐๐		(๕๕,๗๕๐)
				(นักบริหารงานทั่วไป)			(นักบริหารงานทั่วไป)					
			งานบุคลากรทางการศึกษา			งานบุคลากรทางการศึกษา						
๖๗๐.	นางสาวณิชาภัทน์ สุทธิปัญญา	ศศ.ม.(รัฐศาสตร์)	๕๕-๒-๒๙-๓๑๐๒-๐๐๒	นักทรัพยากรบุคคล	ปฏิบัติการ	๕๕-๒-๒๙-๓๑๐๒-๐๐๒	นักทรัพยากรบุคคล	ปฏิบัติการ	๒๘๙,๕๒๐			(๒๓,๗๑๐)
๖๗๑.	นายวัลลภ เหลือสั้น	รป.บ.(รัฐประศาสนศาสตร์)	๕๕-๒-๒๙-๓๑๐๒-๐๐๒	นักทรัพยากรบุคคล	ปฏิบัติการ	๕๕-๒-๒๙-๓๑๐๒-๐๐๒	นักทรัพยากรบุคคล	ปฏิบัติการ	๓๒๓,๐๔๐			(๒๖,๙๒๐)
๖๗๒.			๕๕-๒-๒๙-๔๑๐๑-๐๐๑	เจ้าพนักงานธุรการ	ป่ง./ขง.	๕๕-๒-๒๙-๔๑๐๑-๐๐๑	เจ้าพนักงานธุรการ	ป่ง./ขง.	๒๙๗,๙๐๐			ว่างเต็ม
	พนักงานจ้าง											
๖๗๓.	นางสุนันท์ ภูภักดิ์	ศศ.ม.(สังคมศาสตร์เพื่อการพัฒนา)		ผู้ช่วยนักทรัพยากรบุคคล			ผู้ช่วยนักทรัพยากรบุคคล		๓๔๖,๕๖๐			(๒๘,๘๘๐)
			หน่วยตรวจสอบภายใน			หน่วยตรวจสอบภายใน						
๖๗๔.	นางโสมวดี โสมศรีแพง	บธ.บ.(การบัญชี)	๕๕-๒-๑๒-๓๒๐๕-๐๐๑	นักวิชาการตรวจสอบภายใน	ชพ.	๕๕-๒-๑๒-๓๒๐๕-๐๐๑	นักวิชาการตรวจสอบภายใน	ชพ.	๕๒๙,๕๖๐	๕๒,๐๐๐		(๔๔,๑๓๐)
๖๗๕.	นางสาววิภารัตน์ บุญโต	บธ.ม.(บริหารธุรกิจ)	๕๕-๒-๑๒-๓๒๐๕-๐๐๒	นักวิชาการตรวจสอบภายใน	ปฏิบัติการ	๕๕-๒-๑๒-๓๒๐๕-๐๐๒	นักวิชาการตรวจสอบภายใน	ปฏิบัติการ	๒๘๙,๐๘๐			(๒๔,๐๙๐)

๑๒. แนวทางการพัฒนาข้าราชการหรือพนักงานส่วนท้องถิ่น

๑. เป็นองค์กรที่เปิดกว้างและเชื่อมโยงกันต้องมีความเปิดเผยโปร่งใสในการทำงานโดยบุคคลภายนอกสามารถเข้าถึงข้อมูลข่าวสารของทางราชการหรือมีการแบ่งปันข้อมูลซึ่งกันและกันและสามารถเข้าตรวจสอบการทำงานได้ตลอดจนเปิดกว้างให้ทั่วโลกหรือภาคส่วนอื่นๆ เช่น ภาคเอกชน ภาคประชาคมได้เข้ามามีส่วนร่วมและไอออนถ่ายภารกิจที่ภาครัฐไม่ควรดำเนินการเองออกไปให้ภาคส่วนอื่นๆ เป็นผู้รับผิดชอบดำเนินการแทน โดยการจัดระเบียบความสัมพันธ์ในเชิงโครงสร้างให้สอดคล้องกับการทำงานในแนวระนาบในลักษณะของเครือข่ายมากกว่าตามสายการบังคับบัญชาในแนวดิ่ง ขณะเดียวกันก็ยังคงเชื่อมโยงการทำงานภายในภาครัฐด้วยกันเองให้เชื่อมโยงภาพและสอดคล้องประสานกันไม่ว่าจะเป็นราชการบริหารส่วนกลาง ส่วนภูมิภาคและส่วนท้องถิ่นด้วยตัวเอง

๒. ยึดประชาชนเป็นศูนย์กลาง ต้องทำงานในเชิงรุกและมองไปข้างหน้า โดยตั้งคำถามกับตนเองเสมอว่า ประชาชนจะได้อะไร มุ่งเน้นแก้ไข ปัญหาความต้องการและตอบสนองความต้องการของประชาชนโดยไม่ต้องรอให้ประชาชนเข้ามาติดต่อขอรับบริการหรือร้องขอความช่วยเหลือจากองค์กรปกครองส่วนท้องถิ่น รวมทั้งใช้ประโยชน์จากข้อมูลของทางราชการและระบบดิจิทัลสมัยใหม่ในการจัดบริการสาธารณะที่ตรงกับความต้องการของประชาชน หรือรวมทั้งอำนวยความสะดวกโดยมีการเชื่อมโยงกันเองของทุกส่วนราชการเพื่อให้บริการต่าง ๆ สามารถเสร็จสิ้นในจุดเดียว ประชาชนสามารถเรียกใช้บริการของเทศบาลเมืองศรีสะเกษ ได้ตลอดเวลาคาดความต้องการของตนเองและการติดต่อได้หลายช่องทางของผสมผสานกัน ไม่ว่าจะติดต่อมาด้วยตนเอง อินเทอร์เน็ต เว็บไซต์ โซเชียลมีเดีย หรือแอปพลิเคชันทางโทรศัพท์มือถือ เป็นต้น

๓. องค์กรที่มีขีดสมรรถนะสูงและทันสมัย ต้องทำงาน อย่างเตรียมการไว้ล่วงหน้ามีการวิเคราะห์ความเสี่ยง สร้างวัฒนธรรมหรือความคิดริเริ่มและประยุกต์ความรู้ ในแบบสหสาขาวิชาเข้ามาใช้ในการตอบโต้กับโลกแห่งการเปลี่ยนแปลงอย่างฉับพลัน เพื่อสร้างคุณค่านิยมที่ยั่งยืนและสามารถตอบสนองกับสถานการณ์ต่างๆ ได้อย่างทันเวลาตลอดจนเป็นองค์การที่มีขีดสมรรถนะสูงและปรับตัวเข้าสู่สภาพความเป็นผู้นำงานสมัยใหม่ รวมทั้งทำให้บุคลากรมีความผูกพันต่อการปฏิบัติราชการและปฏิบัติหน้าที่ได้อย่างเหมาะสมกับบทบาทของตน

ทั้งนี้ วิธีการพัฒนาอาจใช้วิธีการใด วิธีการหนึ่งหรือหลายวิธีก็ได้ เช่น การปฐมนิเทศ การฝึกอบรม การศึกษาดูงาน การประชุมเชิงปฏิบัติการ เป็นต้น

๑๓. ประกาศคุณธรรม จริยธรรมของข้าราชการหรือพนักงานส่วนท้องถิ่นและลูกจ้าง

พนักงานเทศบาล ลูกจ้างประจำ และพนักงานจ้างของเทศบาลเมืองศรีสะเกษ มีหน้าที่
ดำเนินการให้เป็นไปตามกฎหมายเพื่อรักษาประโยชน์ส่วนรวมและประเทศชาติ อำนวยความสะดวกและ
ให้บริการแก่ประชาชนตามหลักธรรมาภิบาล โดยจะต้องยึดมั่นในคำนิยมหลักของมาตรฐานจริยธรรม ดังนี้

๑. การยึดมั่นในคุณธรรมและจริยธรรม
 ๒. การมีจิตสำนึกที่ดี ซื่อสัตย์ สุจริต และรับผิดชอบ
 ๓. การยึดถือประโยชน์ของประเทศไทยเหนือกว่าประโยชน์ส่วนตนและไม่มีผลประโยชน์ทับซ้อน
 ๔. การยึดมั่นทำในสิ่งที่ถูกต้อง เป็นธรรม ถูกกฎหมาย
 ๕. การให้บริการแก่ประชาชนด้วยความรวดเร็ว มีอัธยาศัย และไม่เลือกปฏิบัติ
 ๖. การให้ข้อมูลข่าวสารแก่ประชาชนอย่างครบถ้วน ถูกต้อง และไม่เปิดเผยข้อมูลเท็จจริง
 ๗. การมุ่งผลสัมฤทธิ์ของงาน รักษามาตรฐาน มีคุณภาพโปร่งใส และตรวจสอบได้
 ๘. การยึดมั่นในระบอบประชาธิปไตยอันมีพระมหากษัตริย์ทรงเป็นประมุข
 ๙. การยึดมั่นในหลักจรรยาวิชาชีพขององค์กร
- ทั้งนี้ การฝ่าฝืนหรือไม่ปฏิบัติตามมาตรฐานทางจริยธรรม ให้ถือว่าเป็นการกระทำผิดทางวินัย

ပဏ္ဍိတမဟာနိကာယ



ประกาศเทศบาลเมืองศรีสะเกษ

เรื่อง แผนอัตรากำลัง ๓ ปี ประจำปีงบประมาณ พ.ศ. ๒๕๖๗ - ๒๕๖๙

ฉบับแก้ไขเพิ่มเติม (ฉบับที่ ๗)

.....

อาศัยอำนาจตามความในมาตรา ๑๕ ประกอบมาตรา ๒๓ แห่งพระราชบัญญัติระเบียบบริหารงานบุคคลส่วนท้องถิ่น พ.ศ. ๒๕๔๒ ประกอบกับมติคณะกรรมการพนักงานเทศบาลจังหวัดศรีสะเกษ ในการประชุมครั้งที่ ๑๒/๒๕๖๘ เมื่อวันที่ ๒๔ ธันวาคม ๒๕๖๘ และมีมติเห็นชอบการการปรับปรุงแผนอัตรากำลัง ๓ ปี พ.ศ. ๒๕๖๗ - ๒๕๖๙ ฉบับแก้ไขเพิ่มเติม (ฉบับที่ ๗) เทศบาลเมืองศรีสะเกษ จึงปรับปรุงแผนอัตรากำลัง ๓ ปีฯ ดังนี้

ตำแหน่ง/ระดับ(เดิม)	จำนวน (อัตรา)	ตำแหน่ง/ระดับ(ใหม่)	จำนวน (อัตรา)	หมายเหตุ
สำนักปลัดเทศบาล ๑. งานส่งเสริมการท่องเที่ยว ฝ่ายปกครอง สำนักปลัดเทศบาล ตำแหน่ง คนงานทั่วไป (ทั่วไป) (ยุบเลิก)	๑	สำนักปลัดเทศบาล ๑. งานส่งเสริมการท่องเที่ยว สำนักปลัดเทศบาล - ตำแหน่ง ผู้ช่วยเจ้าพนักงานส่งเสริมการท่องเที่ยว (ภารกิจผู้มุดูแล) เลขที่ตำแหน่ง - ๒. งานบริหารงานทั่วไป ฝ่ายบริหารงานทั่วไป - ตำแหน่ง ผู้ช่วยเจ้าพนักงานธุรการ (ภารกิจผู้มุดูแล) เลขที่ตำแหน่ง - ตำแหน่งคนงานทั่วไป (ทั่วไป) เลขที่ตำแหน่ง -	๑ ๒ ๑	- กำหนดตำแหน่ง
สำนักคลัง ๑. งานแผนที่ภาษีและทรัพย์สิน ฝ่ายแผนที่ภาษีและทรัพย์สิน ส่วนพัฒนารายได้ ตำแหน่ง จพง.การคลัง ปง./ชง. เลขที่ตำแหน่ง ๕๕-๒-๐๔-๕๒๐๒-๐๐๑ (ยุบเลิก)	๑	สำนักคลัง ๑. งานแผนที่ภาษีและทรัพย์สิน ฝ่ายแผนที่ภาษีและทรัพย์สิน ส่วนพัฒนารายได้ - ตำแหน่ง ผู้ช่วยเจ้าพนักงานจัดเก็บรายได้ (ภารกิจผู้มุดูแล) เลขที่ตำแหน่ง - ๒. งานแผนที่ภาษีและทรัพย์สิน ฝ่ายแผนที่ภาษีและทรัพย์สิน ส่วนพัฒนารายได้ - ตำแหน่ง เจ้าหน้าที่สำรวจ (ทั่วไป) เลขที่ตำแหน่ง -	๑	- กำหนดตำแหน่ง

ตำแหน่ง/ระดับ(เดิม)	จำนวน (อัตรา)	ตำแหน่ง/ระดับ(ใหม่)	จำนวน (อัตรา)	หมายเหตุ
<p>กองสาธารณสุขและสิ่งแวดล้อม</p> <p>๑. งานบริหารงานทั่วไป ฝ่ายบริหารงานทั่วไป กองสาธารณสุขและสิ่งแวดล้อม</p> <p>- ตำแหน่ง ภารโรง (ทั่วไป) - นักการ (ทั่วไป) (ยุบเลิก)</p>	๑	<p>กองสาธารณสุขและสิ่งแวดล้อม</p> <p>๑. งานบริหารงานทั่วไป ฝ่ายบริหารงานทั่วไป กองสาธารณสุขและสิ่งแวดล้อม</p> <p>- ตำแหน่ง คนงานทั่วไป (ทั่วไป) เลขที่ตำแหน่ง -</p>	๒	- กำหนดตำแหน่ง
<p>สำนักงานการศึกษา</p> <p>๑. งานกิจการโรงเรียน ฝ่ายกิจการโรงเรียน</p> <p>- ตำแหน่ง ผู้ช่วยครูผู้ช่วย (ภารกิจผู้ฝึกสอนฯ)</p> <p>- ตำแหน่งคนงานทั่วไป (ทั่วไป) (ยุบเลิก)</p> <p>๒. โรงเรียนเทศบาล ๑ (วัดเจียงฮี) ตำแหน่ง ครูผู้ช่วย</p> <p>- เลขที่ตำแหน่ง ๕๕-๒-๐๘-๖๕๐๐-๓๔๗ (ปรับปรุงการกำหนดตำแหน่ง)</p> <p>๓. โรงเรียนในสังกัดเทศบาลเมืองศรีสะเกษ</p> <p>- ตำแหน่ง พนักงานจ้างตามภารกิจ การสอน (ปรับปรุงการกำหนดตำแหน่ง)</p>	๑	<p>สำนักงานการศึกษา</p> <p>๑. โรงเรียนเทศบาล ๑ (วัดเจียงฮี) ตำแหน่ง ครู</p> <p>- เลขที่ตำแหน่ง ๕๕-๒-๐๘-๖๕๐๐-๓๔๗ (ปรับปรุงการกำหนดตำแหน่ง)</p> <p>๒. โรงเรียนในสังกัดเทศบาลเมืองศรีสะเกษ</p> <p>- ตำแหน่ง พนักงานจ้างตามภารกิจ (ปรับปรุงการกำหนดตำแหน่งรายละเอียดตามเอกสารแนบท้ายประกาศฯ)</p>	๑๑	
<p>กองสวัสดิการสังคม</p> <p>๑. งานบริหารงานทั่วไป ฝ่ายบริหารงานทั่วไป</p> <p>- ตำแหน่งคนงานทั่วไป (ทั่วไป) (ยุบเลิก)</p>	๑	<p>กองสวัสดิการสังคม</p> <p>งานสวัสดิการภาพเด็กและเยาวชน</p> <p>ฝ่ายส่งเสริมสวัสดิการสังคม</p> <p>ตำแหน่ง นักสังคมสงเคราะห์ ปก./ชก. เลขที่ตำแหน่ง ๕๕-๒-๑๑-๓๘๐๒-๐๐๑</p>	๑	- กำหนดตำแหน่ง

จึงประกาศมาให้ทราบโดยทั่วกัน

ประกาศ ณ วันที่ ๒๗ ธันวาคม พ.ศ. ๒๕๖๘



(นายฐิษฐมงคล อังคสกุลเกียรติ)
นายกเทศมนตรีเมืองศรีสะเกษ

แบบท้ายประกาศเทศบาลเมืองศรีสะเกษ เรื่อง แบบอัตราค่าจ้าง ๓ ปี ประจำปีงบประมาณ พ.ศ. ๒๕๖๗ – ๒๕๖๙ ฉบับแก้ไขเพิ่มเติม (ฉบับที่ ๗) ลงวันที่ ๒๙ ธันวาคม ๒๕๖๘

ที่	ชื่อตำแหน่งตามแบบอัตราค่าจ้าง ๓ ปี(เดิม)	ชื่อตำแหน่งใหม่	เลขที่ตำแหน่ง
๑.	โรงเรียนเทศบาล ๑ ตำแหน่งบุคลากรสนับสนุนการสอน (พนักงานจ้างตามภารกิจ) คุณวุฒิต่ำ	ผู้ช่วยเจ้าพนักงานการเงินและบัญชี	๑๓๗๗-๕ (ว่างเดิม)
๒.	ตำแหน่งบุคลากรสนับสนุนการสอน (พนักงานจ้างตามภารกิจ) คุณวุฒิต่ำ	ผู้ช่วยเจ้าพนักงานธุรการ	๒๑๓๗-๕
๓.	ตำแหน่งบุคลากรสนับสนุนการสอน (พนักงานจ้างตามภารกิจ) คุณวุฒิต่ำ	ผู้ช่วยเจ้าพนักงานสาธารณสุข	๒๕๕๗-๕
๔.	ตำแหน่งบุคลากรสนับสนุนการสอน (พนักงานจ้างตามภารกิจ) คุณวุฒิต่ำ	ผู้ช่วยเจ้าพนักงานโภชนาการ	๓๑๒๘-๕
๕.	โรงเรียนเทศบาล ๒ ตำแหน่งบุคลากรสนับสนุนการสอน (พนักงานจ้างตามภารกิจ) คุณวุฒิต่ำ	ผู้ช่วยเจ้าพนักงานการเงินและบัญชี	๑๓๗๘-๕ (ว่างเดิม)
๖.	ตำแหน่งบุคลากรสนับสนุนการสอน (พนักงานจ้างตามภารกิจ) คุณวุฒิต่ำ	ผู้ช่วยเจ้าพนักงานการเงินและบัญชี	๓๑๒๙-๕
๗.	โรงเรียนเทศบาล ๓ ตำแหน่งบุคลากรสนับสนุนการสอน (พนักงานจ้างตามภารกิจ) คุณวุฒิต่ำ	ผู้ช่วยเจ้าพนักงานธุรการ	๑๓๗๙-๕
๘.	โรงเรียนเทศบาล ๔ ตำแหน่งบุคลากรสนับสนุนการสอน (พนักงานจ้างตามภารกิจ) คุณวุฒิต่ำ	ผู้ช่วยเจ้าพนักงานการเงินและบัญชี	๑๘๕๑-๕
๙.	โรงเรียนเทศบาล ๕ ตำแหน่งบุคลากรสนับสนุนการสอน (พนักงานจ้างตามภารกิจ) คุณวุฒิต่ำ	ผู้ช่วยเจ้าพนักงานการเงินและบัญชี	๒๓๑๖-๕
๑๐.	โรงเรียนเทศบาล ๖ ตำแหน่งบุคลากรสนับสนุนการสอน (พนักงานจ้างตามภารกิจ) คุณวุฒิต่ำ	ผู้ช่วยเจ้าพนักงานการเงินและบัญชี	๒๓๑๗-๕
๑๑.	โรงเรียนเทศบาล ๗ ตำแหน่งบุคลากรสนับสนุนการสอน (พนักงานจ้างตามภารกิจ) คุณวุฒิต่ำ	ผู้ช่วยเจ้าพนักงานการเงินและบัญชี	๑๘๕๒-๕